

S

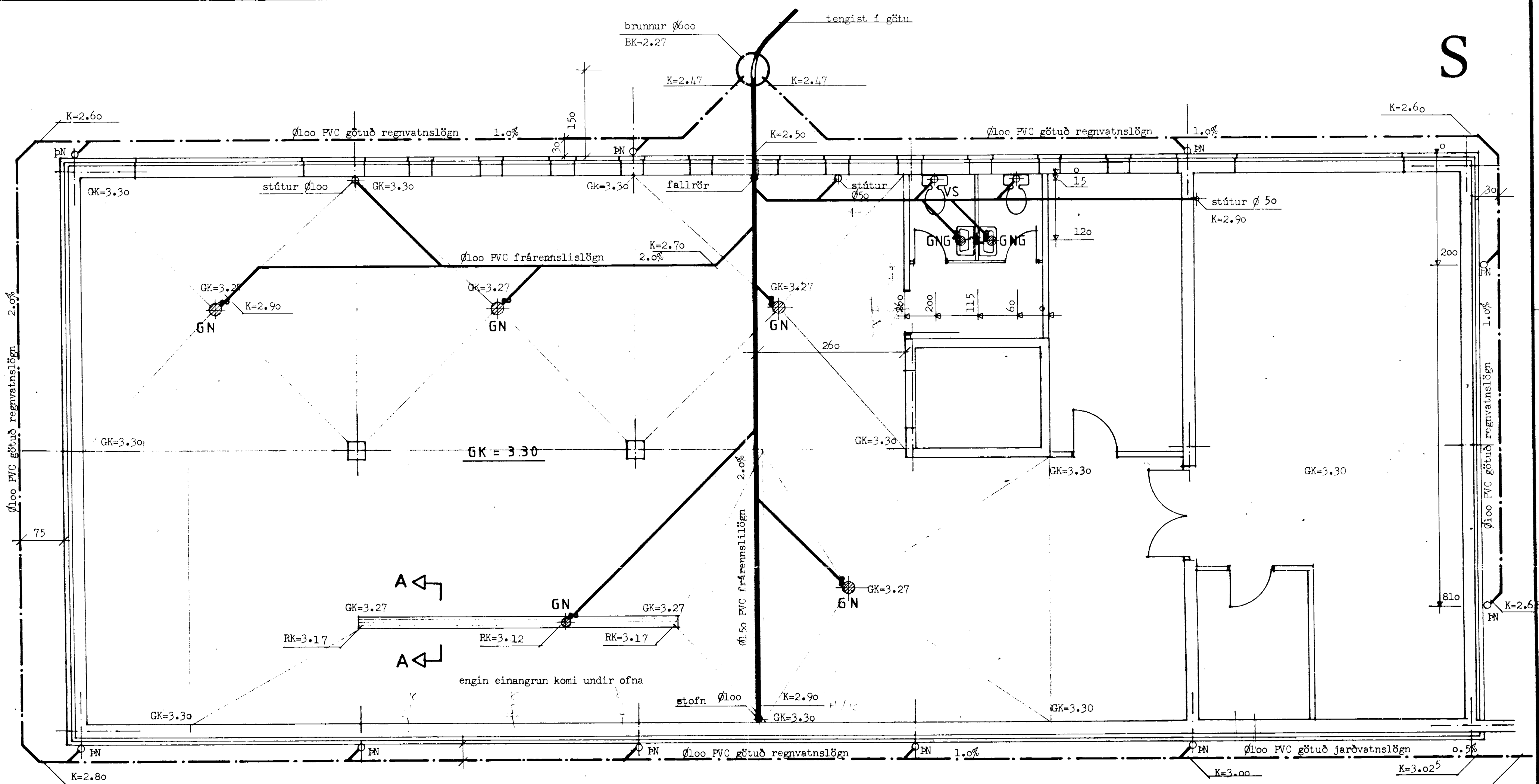

GRUNNMYND, 1:50

SKÝRINGAR:

jarðvatnslögn liggja meðfram stöðvegg
3m í suður og 6m í vestur

Almennar skýringar sjá teikn. nr. vo.
Sjá einnig teikn nr. kol.

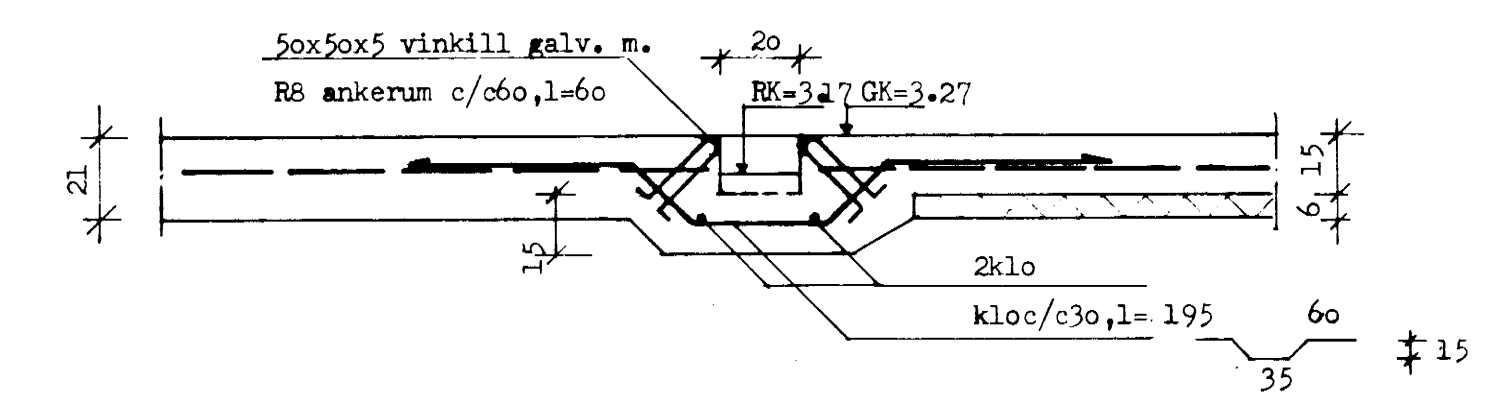

SNID A-A, 1:20

VERK	VÍKURBAKARÍ, Dalvík. Hefna 5		
	MEITI Frárennslislagnir í grunn.	TEIKN AB	TEIKN NR
VERK	MKV 1:50, 1:20	DAGS Jún '86	V01
		YFIR	VERK
TEIKNISTOFA HAUKS HARALDSSONAR S.F.			
KAUPANGI - AKUREYRI - Sími 06 - 23202			