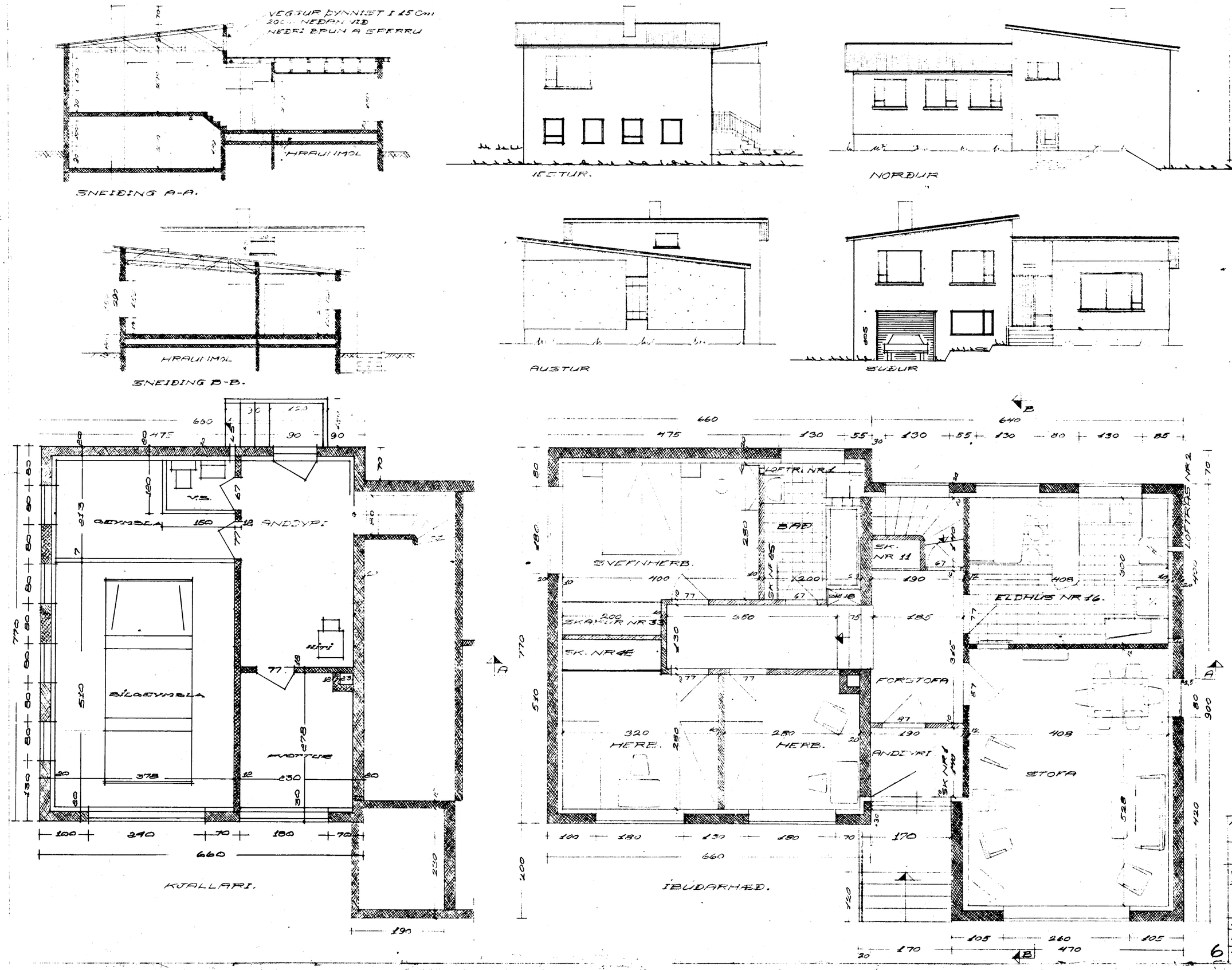

Sam þykt. Á fundi byggingarnefnda Dalvk. þ 2/3. 1964.
Fanzi Ón Lonsson
byggingarfull

ÍBÚÐARHÆÐ 104,5 m²
KJALLARI 50,8 m²

ÁSVEGUR 4. Jón Finnsson

HÚSNÆÐISMÁLASTOFNUN RÍKISINS.

EINBÝLISHÚS		VERK NR. 21 A
VERK SVIÐ	GRUNNMYNDIR MÁL 1:50 ÚTLIT OG SNEIÐINGAR MÁL 1:100	BLAÐ NR 1
DAGS	APRÍL 1959	
ARK.	Halldór Halldórsson	
TEIKN	Magnús J. Ingvarsson	

6