

Lan þessari er fundi
byggingarútfundur í Dalvík
þ. 2/3. 1964
fallgt. Þorl. Þorl. Þorl.
byggingarútfundur

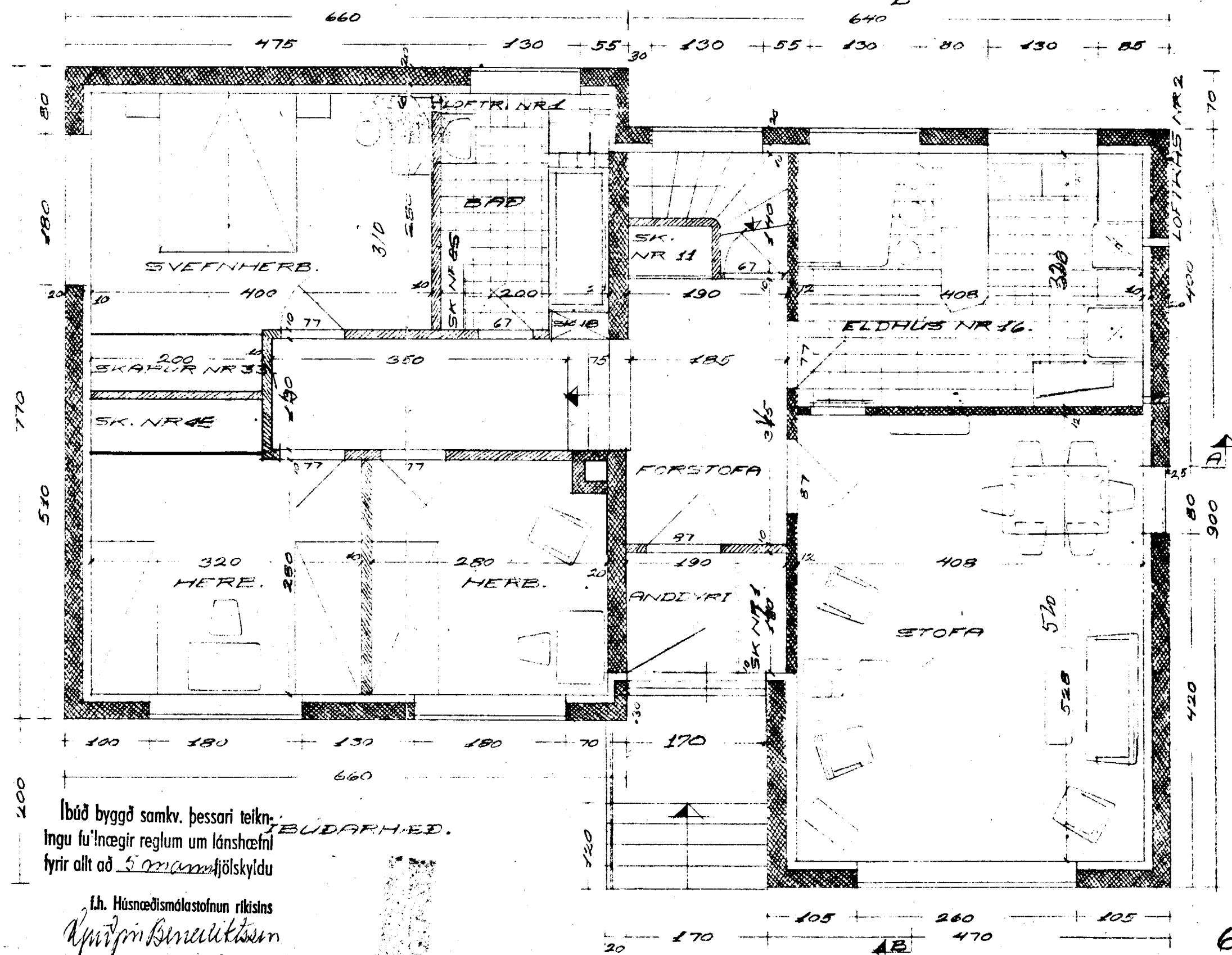
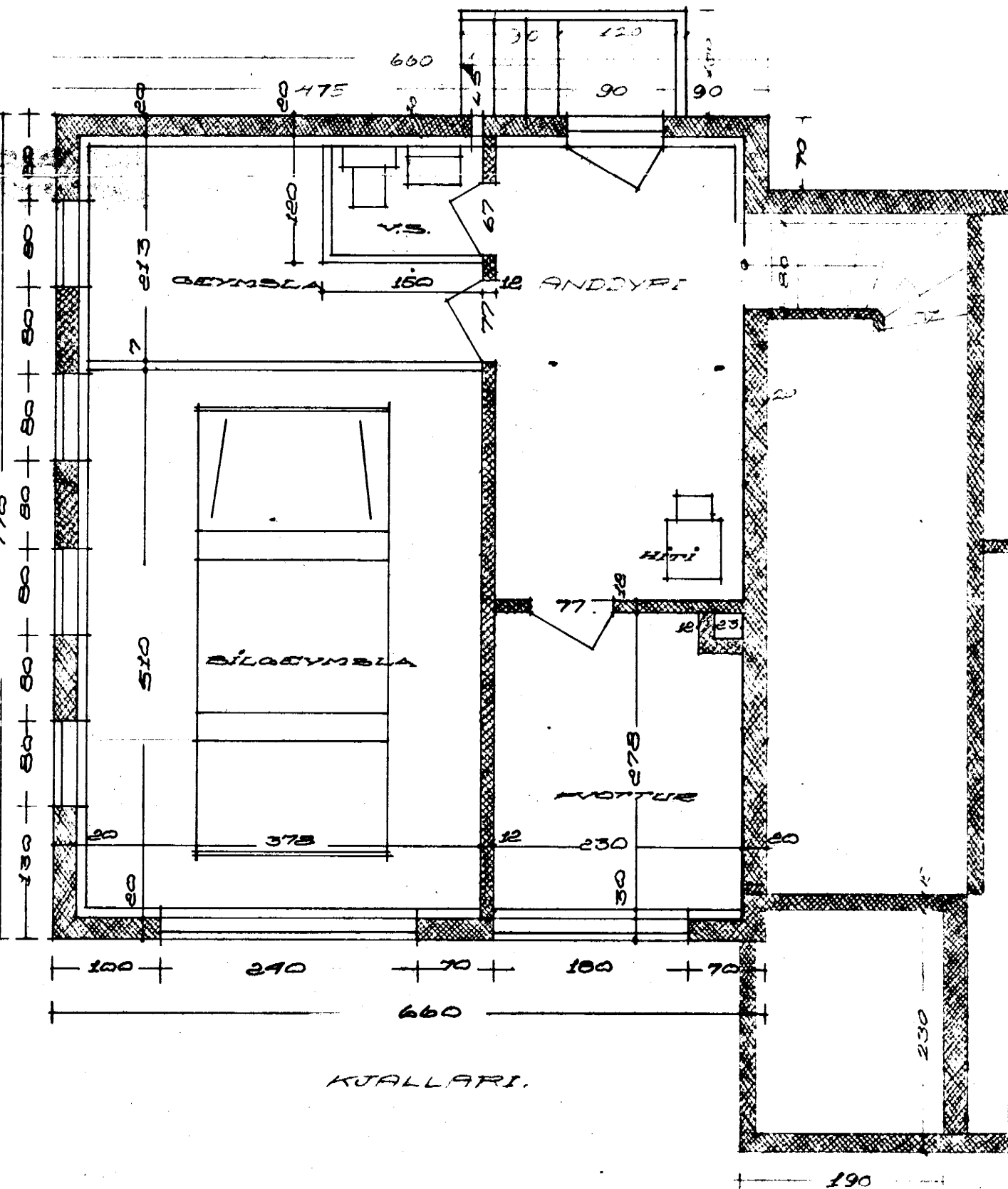
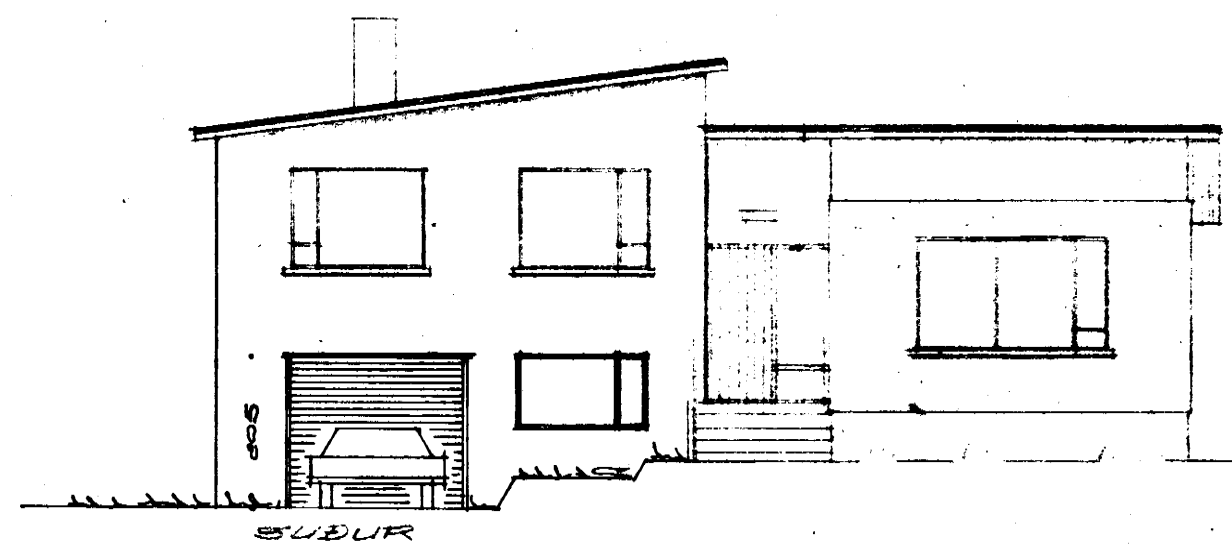
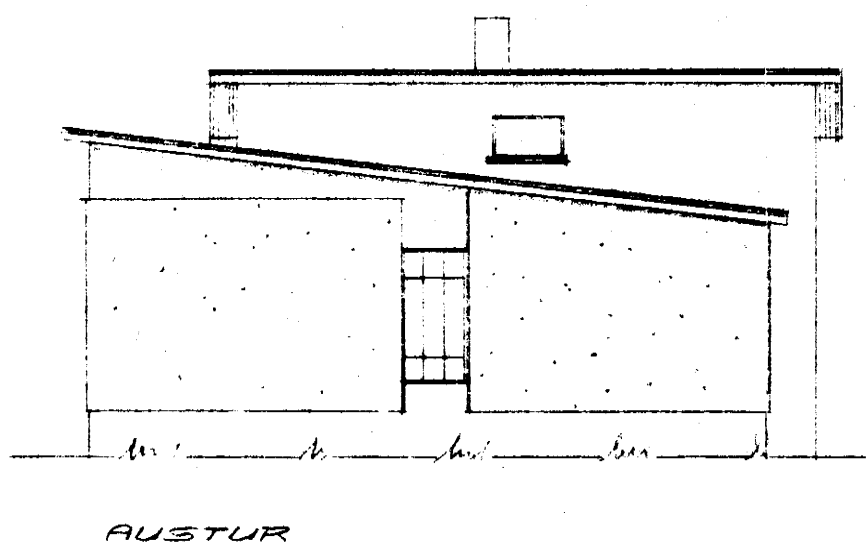
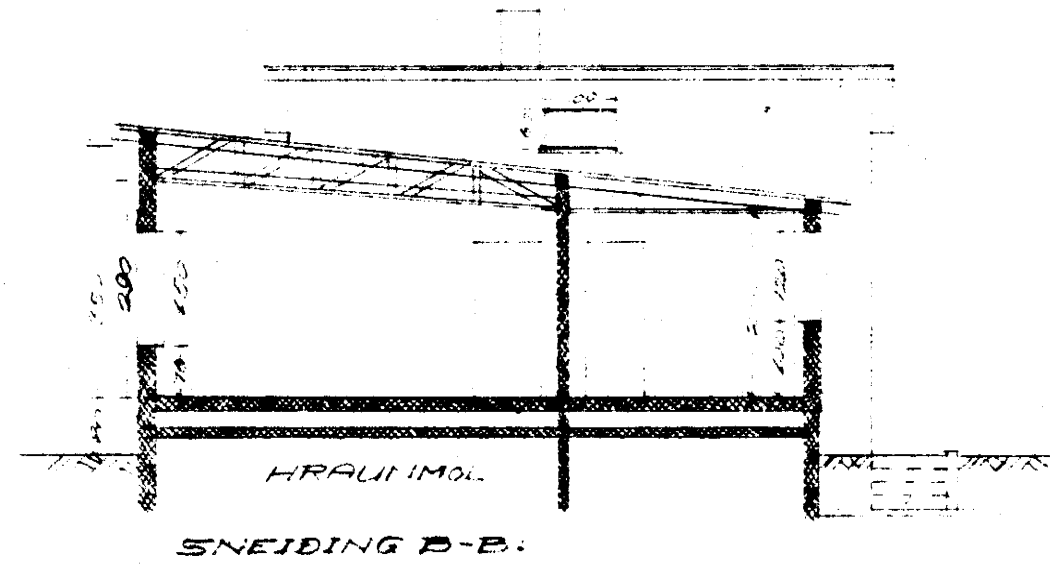

1	F	R	M4	MU
18	104,5	332,3		
KJ.	29,3		2,9	39,4
Bla	21,7	116,8		
		449,1		

IBUDARHED 104,5 m²
KJALLARI 50,8 m²

Íbúð byggð samkv. þessari teikningu fu'lnægir reglum um lánshæfni fyrir allt að 5 ára fjölskyldu

Í.h. Húsnæðismálastofnun ríkisins
Ragnfríð Benediktsson

ASVEGUR 4		
HÚSNÆÐISMÁLASTOFNUN RÍKISINS		
EINBYLISHÚS		VERK NR 21A
VERK SVIÐ	GRUNNMYNDIR MÁL 1:50 UTLIT OG SNEIDINGAR MÁL 1:100	BLAÐ NR 2
DAG	APRIL 1959	
ARK.	Kallinn Húsnæðismálastofnun	
TEIKN	Ragnfríð Benediktsson	