

NORÐUR
1:100

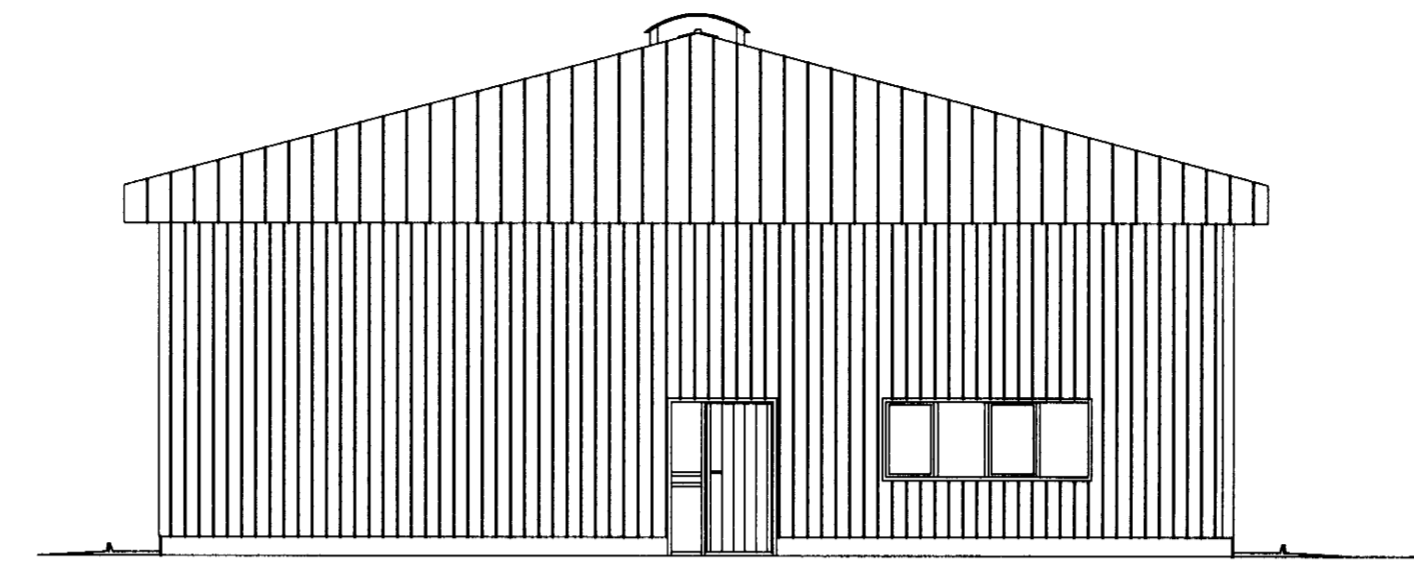

VESTUR
1:100

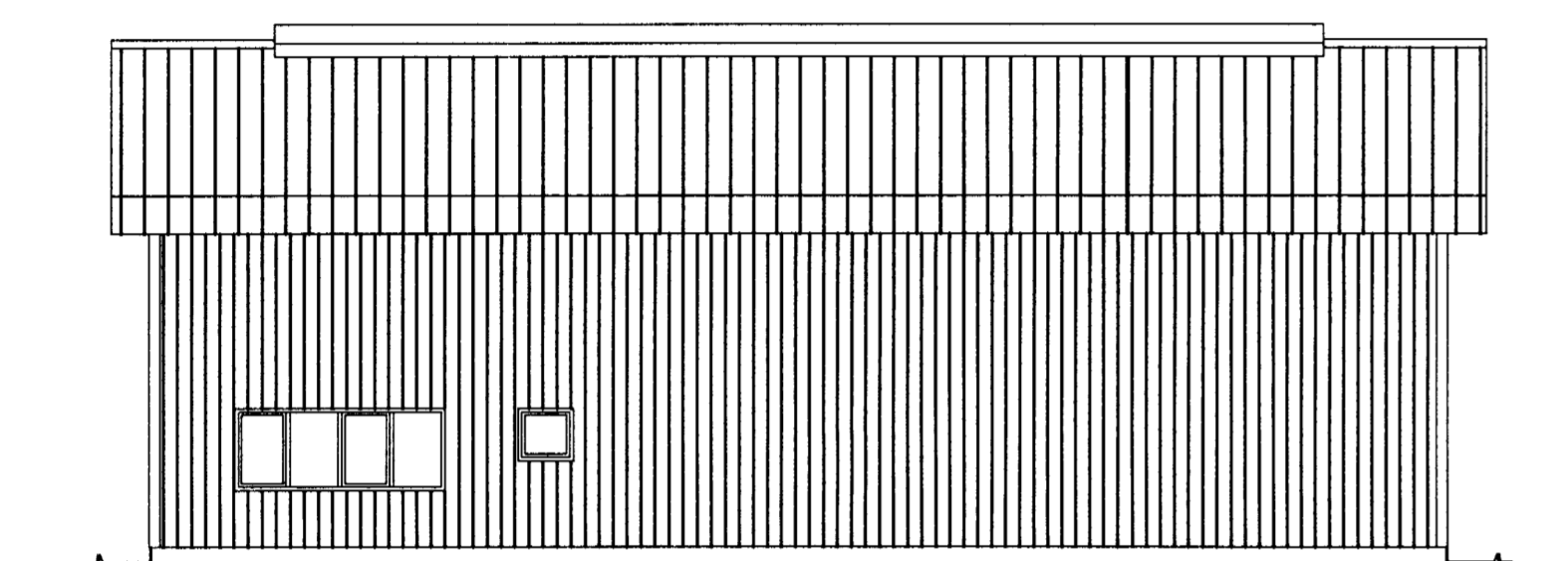

SUÐUR
1:100

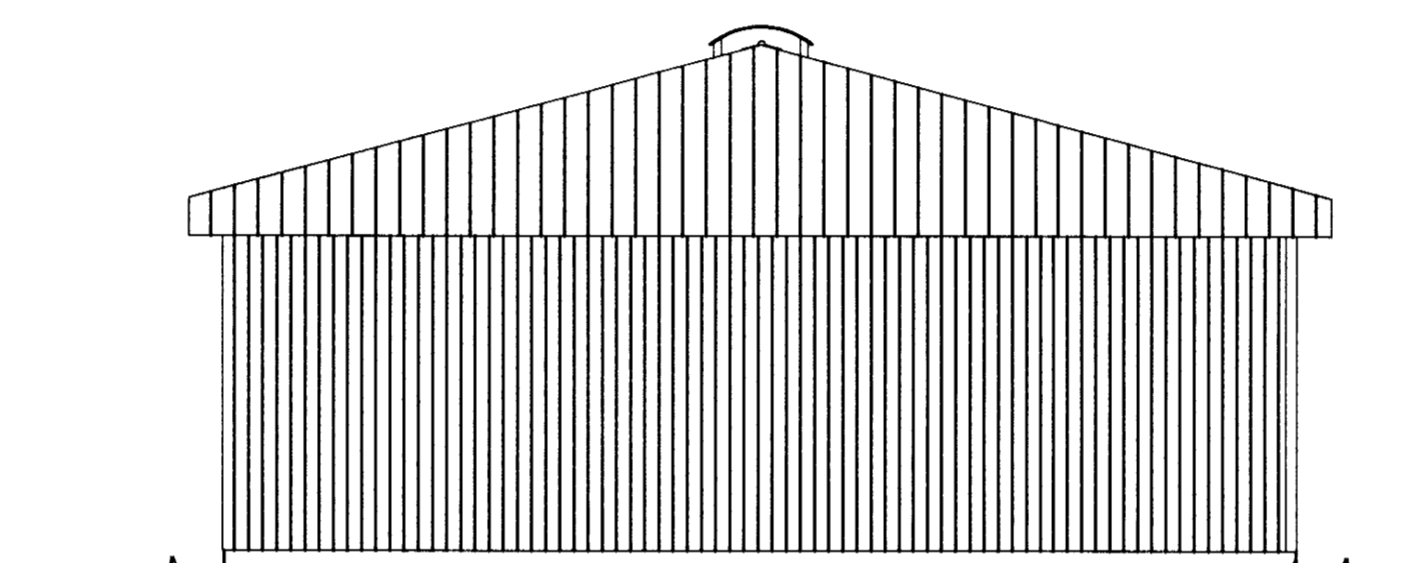

AUSTUR
1:100

SKÝRINGAR

SKEMMA 247,4 m² 1490,0 m³
 STÁLGRINDARSKEMMA FRÁ WECKMANIN Í FINNLANDI.
 VEGGIR ERU ÚR STÁLKLÆÐNINGU SEM FEST ER Á
 LANGBÖND ÚR TIMBRI 50x150 mm.
 Á BAK VIÐ LOFTAÐA STÁLKLÆÐNINGU ÚTVEGGJA KOMI
 A.M.K KLÆÐNING Í FLOKKI 2.
 ÞAK ER ÚR STÁLKLÆÐNINGU, SPERRUR 50x175 c/c600
 KLÆÐNINGAR Í LOFTI OG VEGGJUM
 SKULU VERA Í FLOKKI 1
 Í BYGGINGUNNI SKAL VERA ÚT-LJÓS OG NEYÐARLÝSING
 Í BYGGINGUNNI SKAL VERA SJÁLFVIRKT BRUNAVIÐVÖRUNARKERFI
 (samtengdir RS ; reyskynjarar)
 SJÁ JAFNFRAMT SÉRTEIN. FRÁ FRAMLEIÐANDA

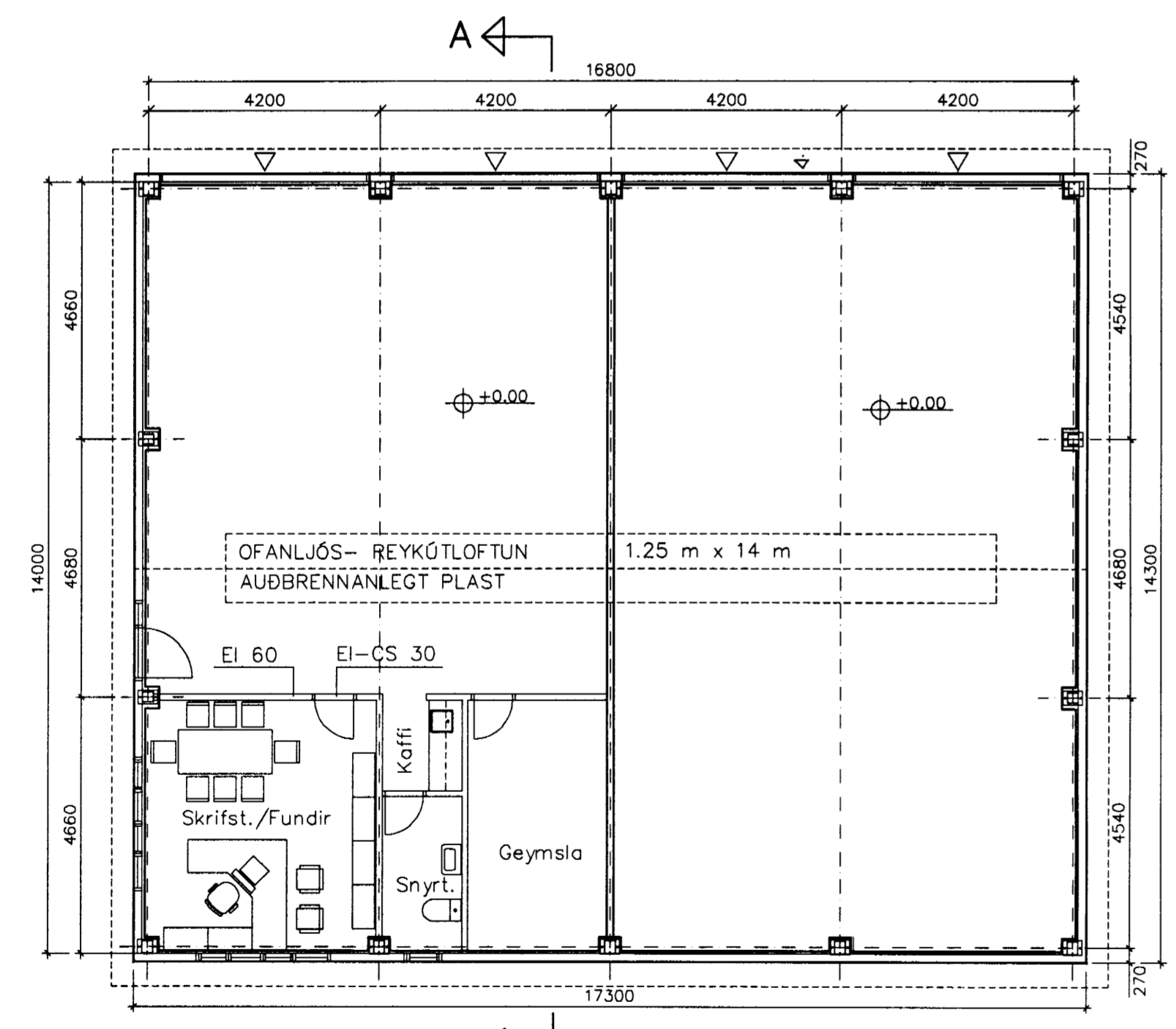

GRUNNMYND
1:100

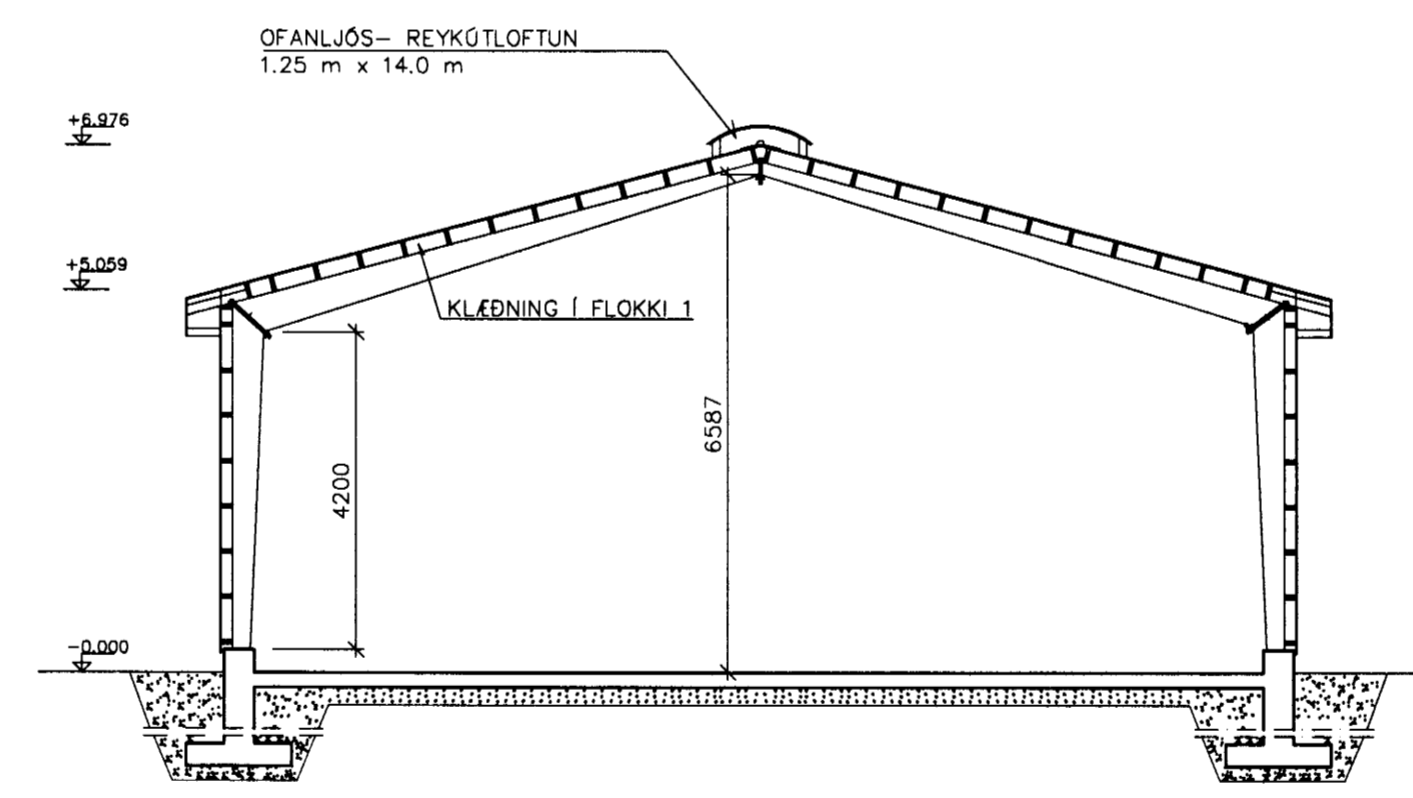

SNÍÐ A-A
1:100

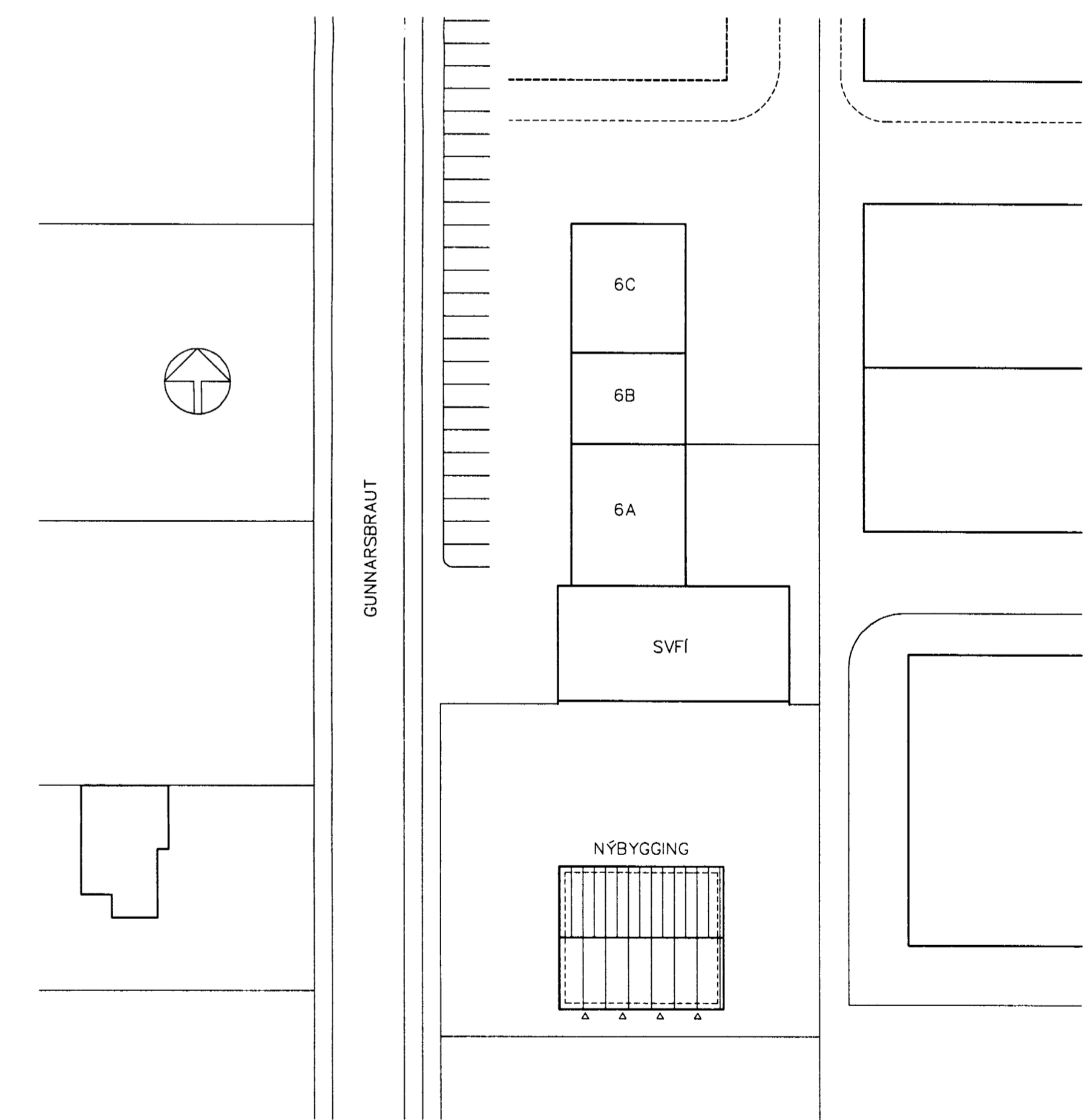

AFSTÖÐUMYND
1:500

TEKNIÞJÓNUSTAN SF Lögumála 5 - 108 Reykjavík s.581 3844 fax 581 4740 e-mail tth @ ttn.is	SVFI - DALVÍK GRUNNMYND OG SNÍÐ AFSTÖÐUMYND Gunnarsbraut 4a	Hæð: SKO Dags: 5'99
		Teikn.: DG Yfirfarid.:
		Kvæði: 1:100/500
Nr.: 991505		Blað.: 1

Br. Dags. Breyting