

Hlutasnið A - A 1:50

8/6'01

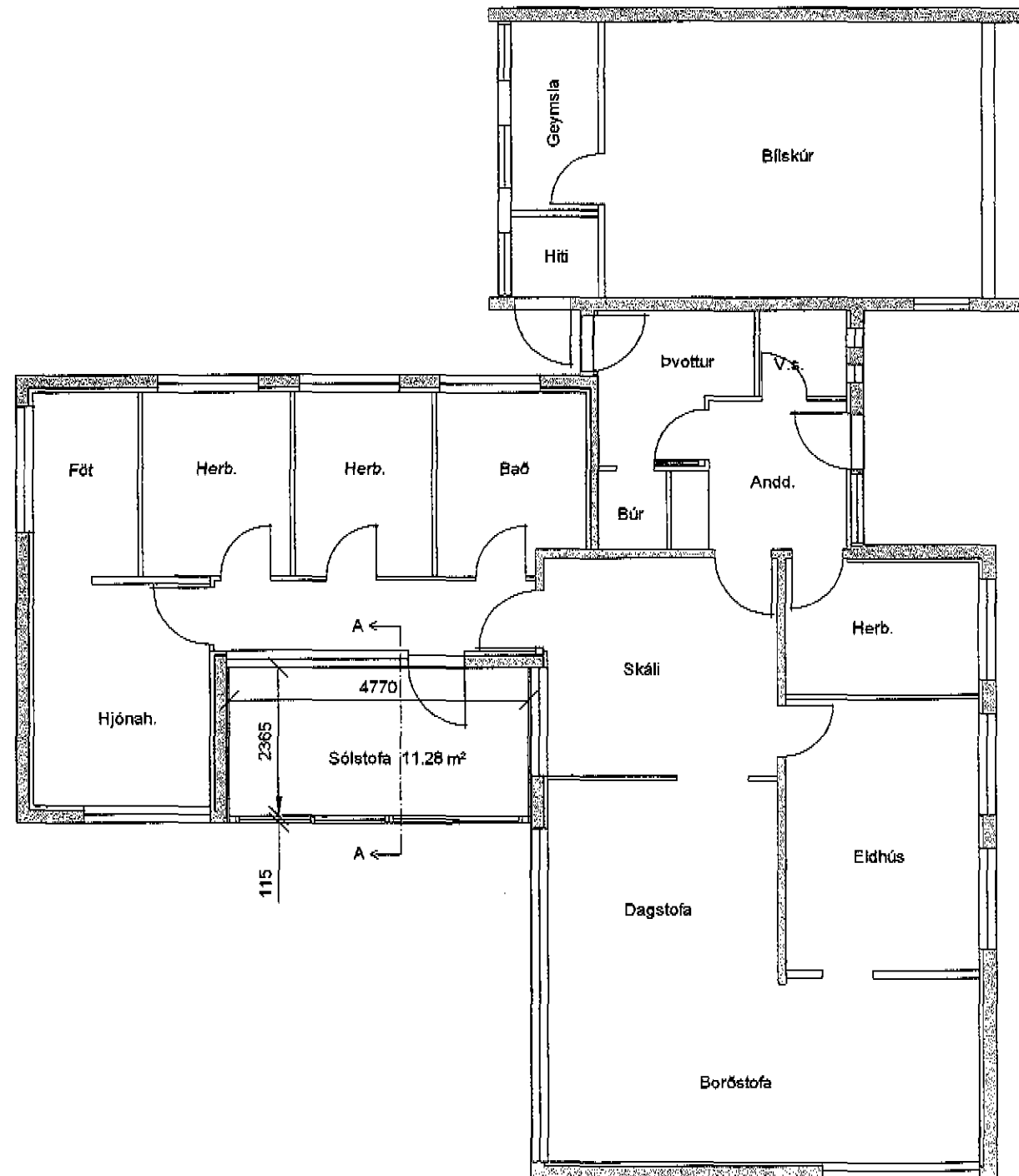

**Efnisval/Frágangur:**

Þak:  
 Klæðning:  
 Prefalt 16 mm ylplast (Polycarbonat)  
 Frágangur samkvæmt leiðbeiningum framleiðanda.

Sperrur:  
 60 x 140 mm fura, styrktarflokkuð.

Reim:  
 60 x 120 mm fura, styrktarflokkuð - boltist á steinvegg.  
 Sperrur festist á reim og límtré með BMF vinklum.

Veggir:  
 115 x 3000 mm límtrésbiti yfir hurð og glugga.  
 115 x 100 límtréssúlur undir bitaendum boltist á vegg.

Gluggar:  
 115 x 58 mm valin fura í ramman.  
 114 x 68 mm valin fura í póst.  
 Tvöfalt einangrunargler

Hurðarstykki:  
 Lyfti/rennihurð 2088 x 2118 mm Rational frá Ídex.

Veggur komi á frambrún sökkuls núverandi stéttar.



Verk:

**Drafnarbraut 5 - Dalvík**  
**Sólstofa - Grunnmynd**

Furuvólum 13 · 600 Akureyri - símfax 461-1788

Dags:	30,05,00
Teiknað:	Guðný
Hannað:	EJ
Mælikv.:	1:100, 1:50
Verk nr.:	
Teikning nr.	3 - 114