

**DRAFNBRAUT 10. DALVIK.**

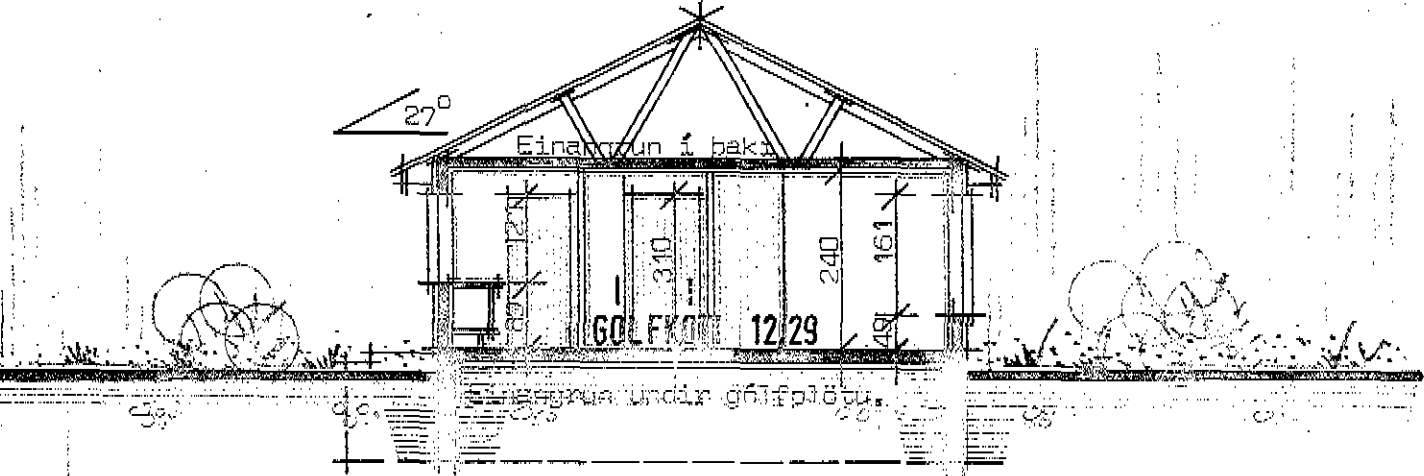
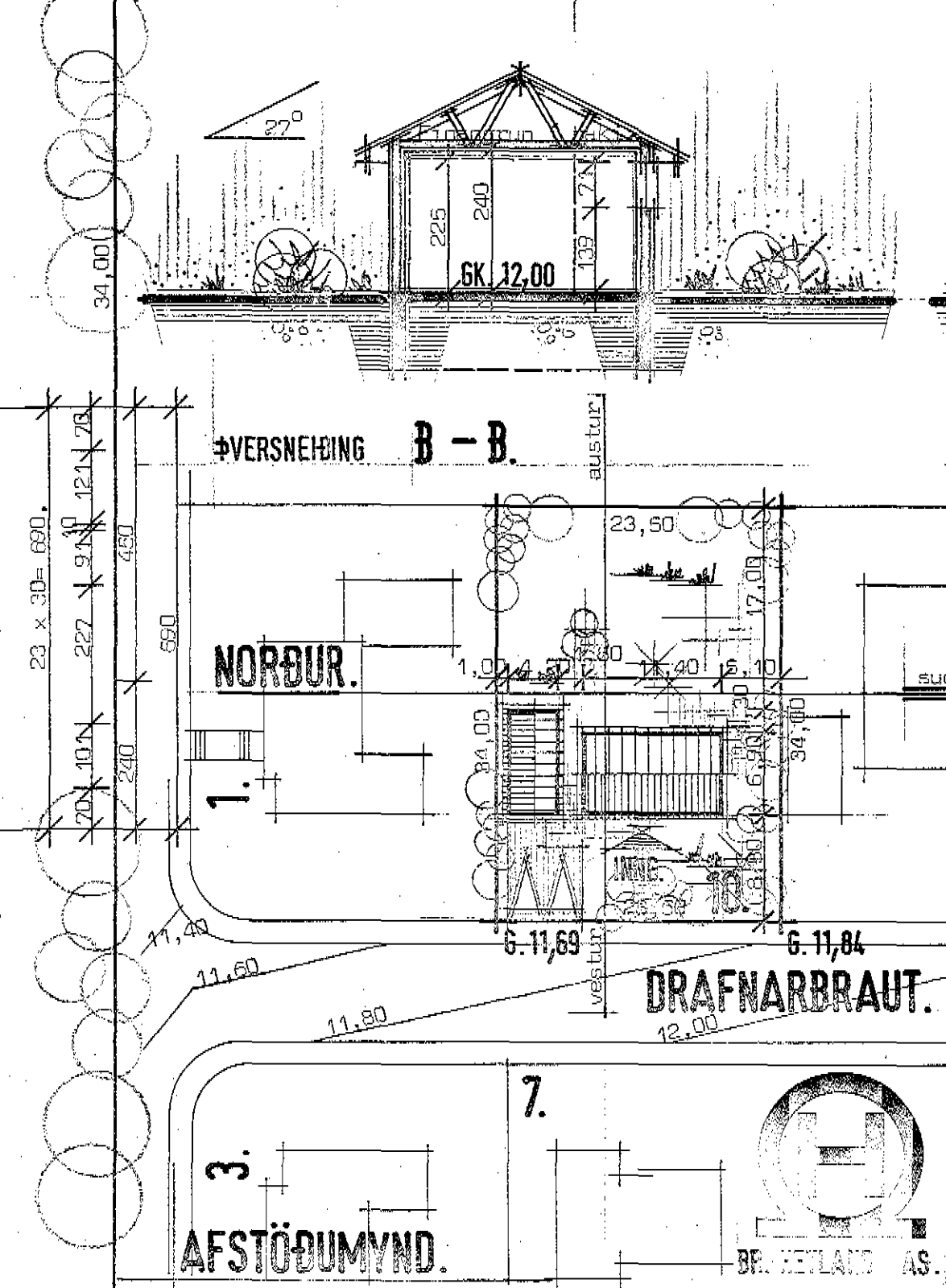
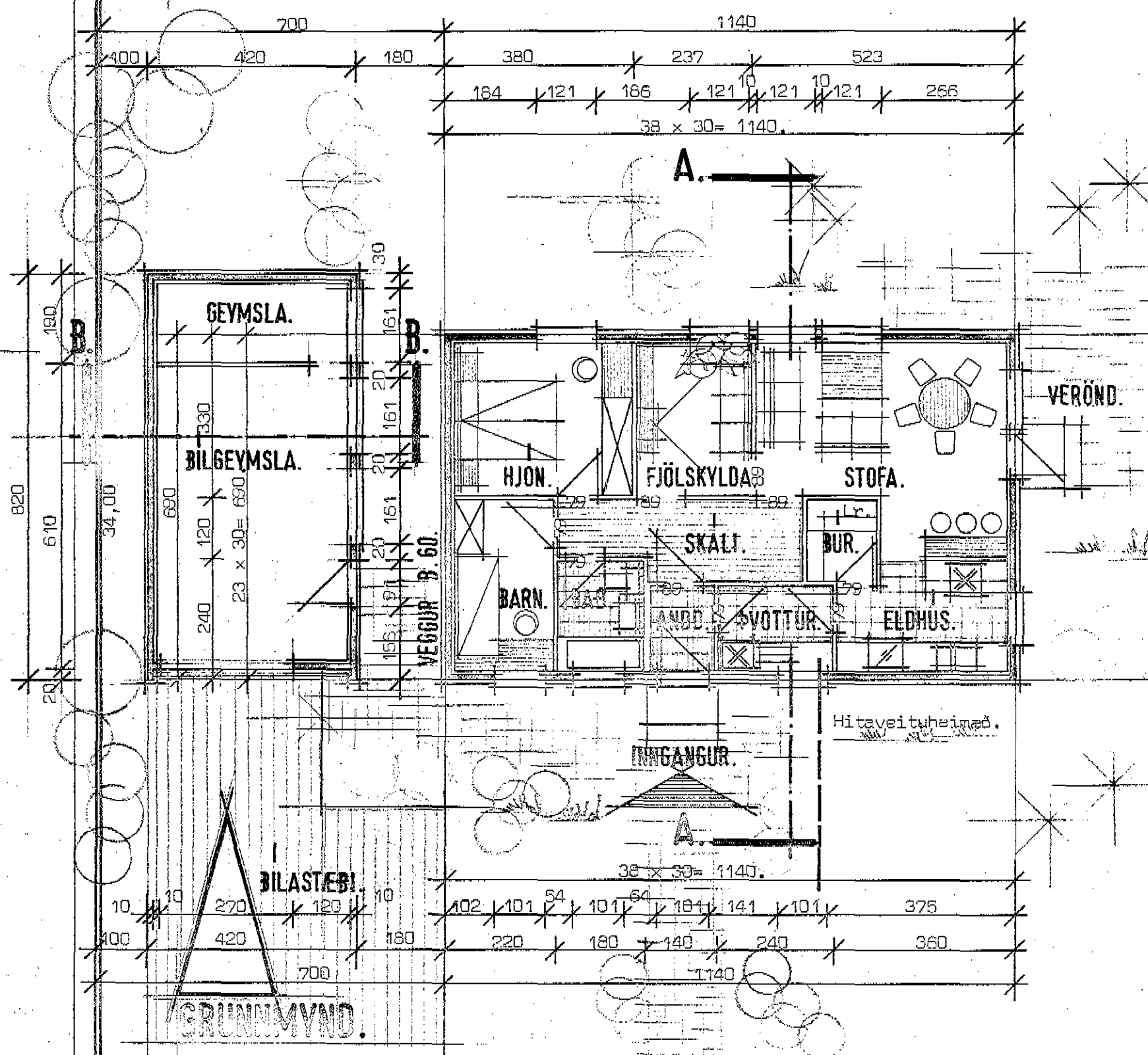
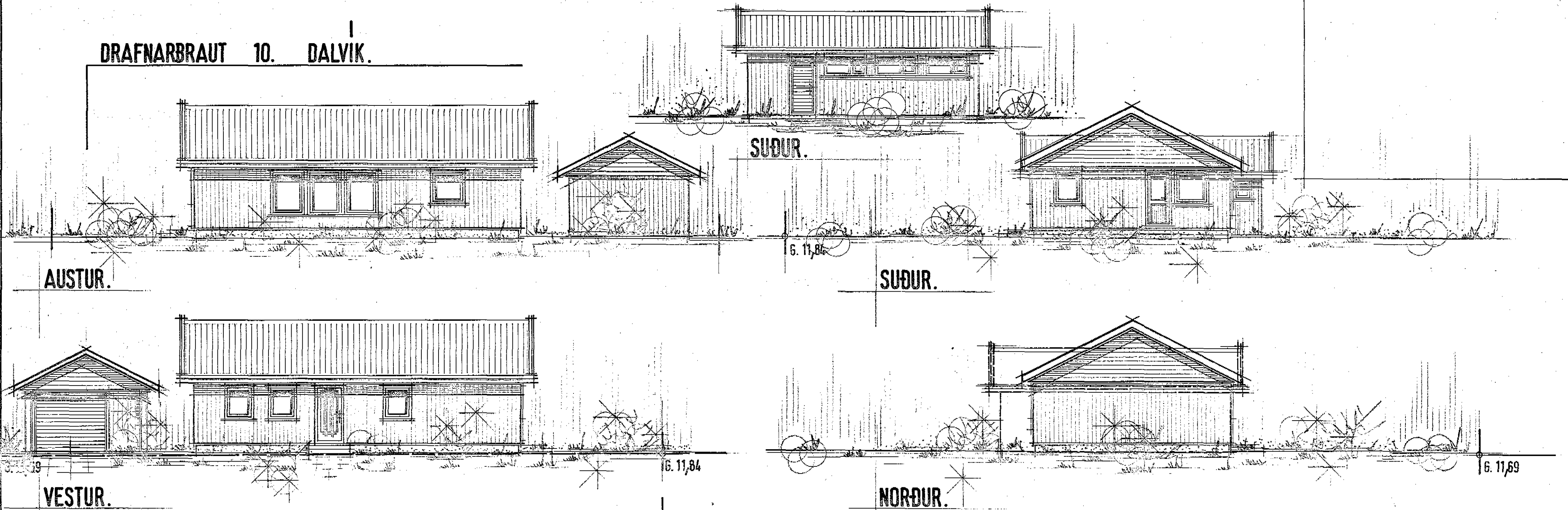

**VERSNEIÐING A - A.**

Húsið er timburhús, klætt með lóðréttri vatnslæðingu og er reist á steypta gólfplötu.  
 Þak er heilklett kraftsperrupak vatnsvarið með litaðri ál eða stálklæðingu.  
 Húsið er hitað upp með raforku eða hitaveitu.

Brúttóflatarmál húss.....	79 m <sup>2</sup>
Brúttórúmmál húss.....	275 m <sup>3</sup>
Nettóflatarmál húss.....	68 m <sup>2</sup>
Brúttóflatarmál bilgeymslu.....	34 m <sup>2</sup>
Brúttórúmmál bilgeymslu.....	106 m <sup>3</sup>
Flatarmál lóðar.....	799 m <sup>2</sup>

**STOKKAHUS** H.F. 91-38298, 91-26550.

**DRAFNBRAUT 10. DALVIK.**

HÖSTEIKNING.  
 Grunnmynd, þversneiðing A - - A, og útlitsmyndir.  
 Afstöðumynd.

TEIKN. NR. **K-75-1M+**  
 Dags. 1979.  
 Mál 1:100, 1:500.  
 Teknihönnun.  
*Gudm. Hjelmsson*

Blað nr. **1-01.**