

NORÐUR MKV 1:50

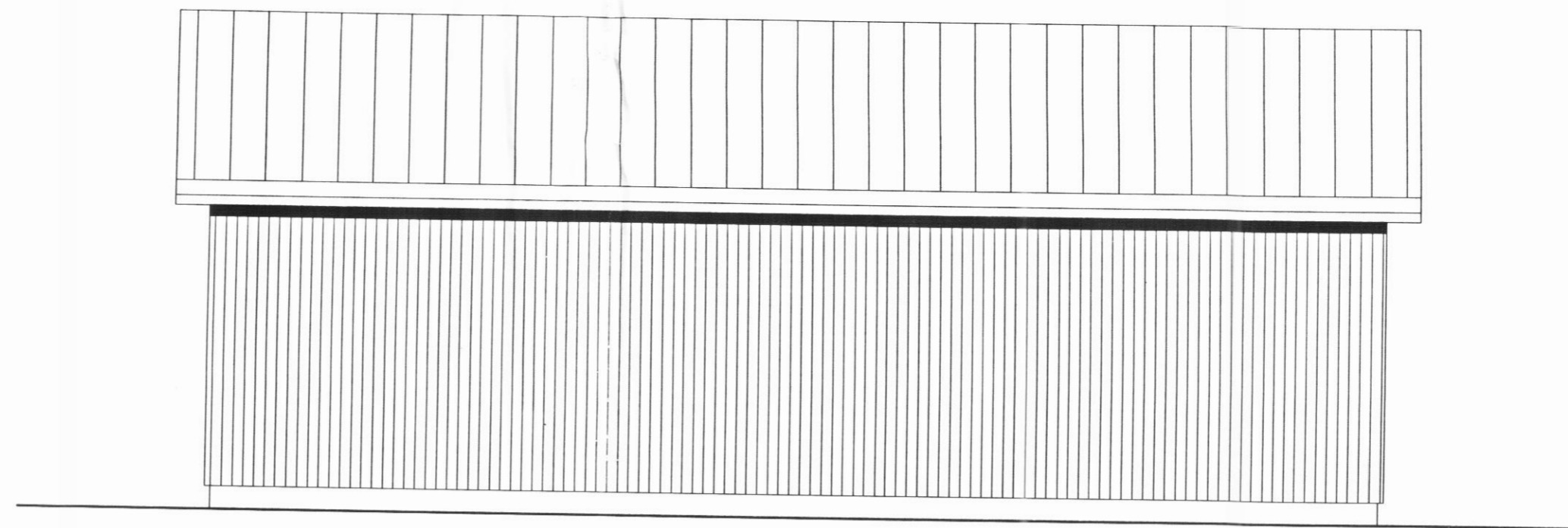

VESTUR MKV 1:50

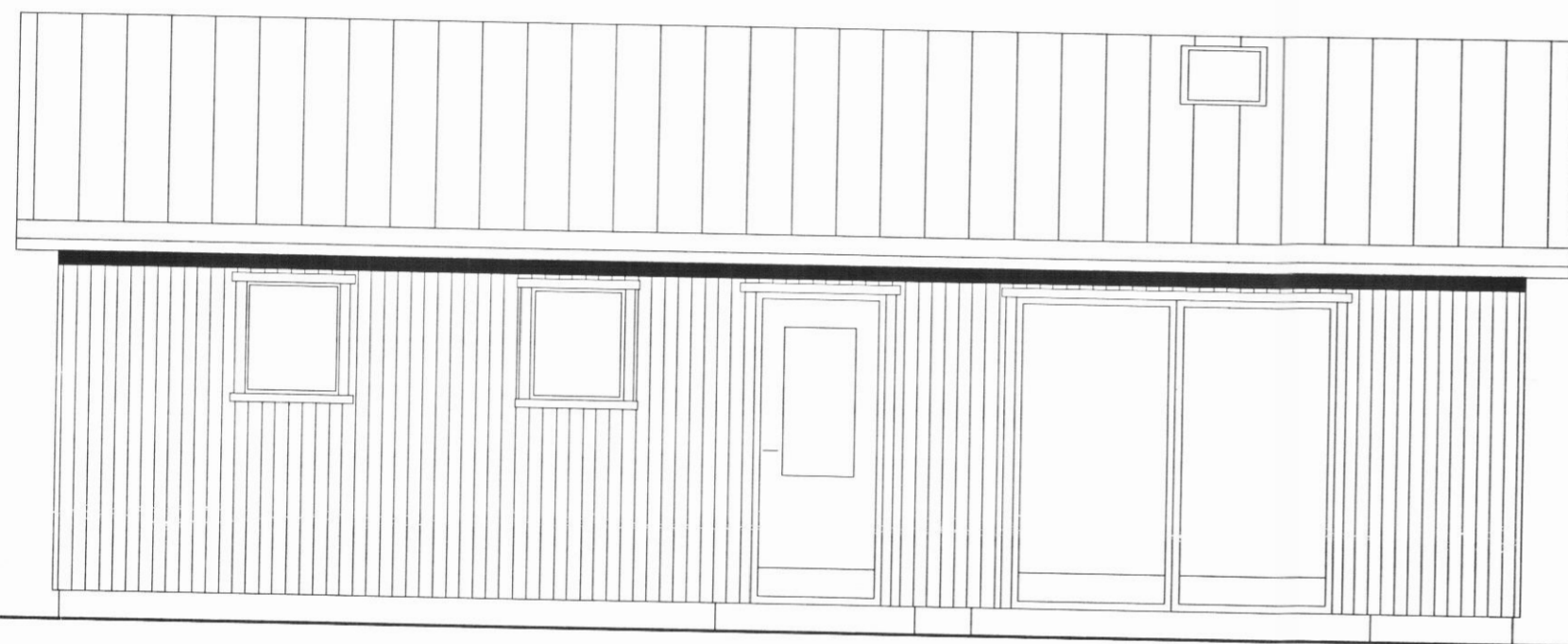

AUSTUR MKV 1:50

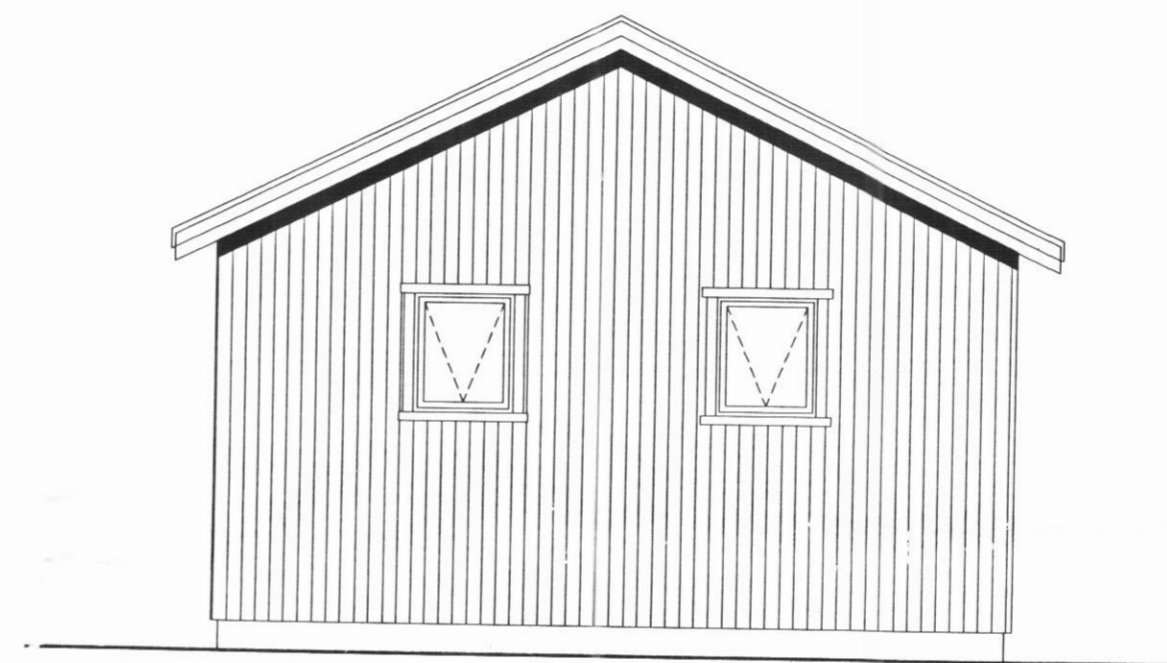

SUÐUR MKV 1:50

STÆRÐIR:  
54,59 M<sup>2</sup> - 196,50<sup>3</sup>

BYGGINGARLÝSING:

ÚTVEGGIR OG GRUNNPLATA:

GRUNNPLATA OG GRUNNUR ERU ÚR STEINSTEYPU. ÚTVEGGIR ERU TIMBURVEGGIR EINANGRADIR MEÐ 120 mm STEINULL OG KLÆDDIR KROSSVIÐ OG BÁRUSTÁLI AÐ UTAN. AÐ INNAN ERU VEGGIR KLÆDDIR BÁRUSTÁLI.

ÞAK:

BURÐARVIRKI ER ÚR TIMBRI KLÆTT AÐ OFAN MEÐ BORDVIÐ, PAPPA OG BÁRUSTÁLI. LOFT KLÆDDBÁRUSTÁLI EINANGRUD MEÐ 150 mm STEINULL.

LAGNIR:

VATNS- OG HITLAGNIR ERU ÚR SÚREFNISÞÉTTUM PEX-RÓRUM ("RÖR Í RÖR")

GLUGGAR

GLUGGAR ERU TRÉGLUGGAR MEÐ TVÖFÖLDU GLERI.

INNVEGGIR:

LÉTTIR INNVEGGIR ERU GIFSKLÆDDIR VEGGIR Á GRIND ÚR BLIKKI.

GÓLF:

GÓLF STEYPT MEÐ HARÐSTEYPUYFIRBORDI

SKÝRINGAR

R TÁKNAR REYKSKYNJARA  
R/HV TÁKNAR INNTAK RAFVEITU/HITAVEITU OG SÍMA  
GN TÁKNAR GÓLFNIÐURFALL

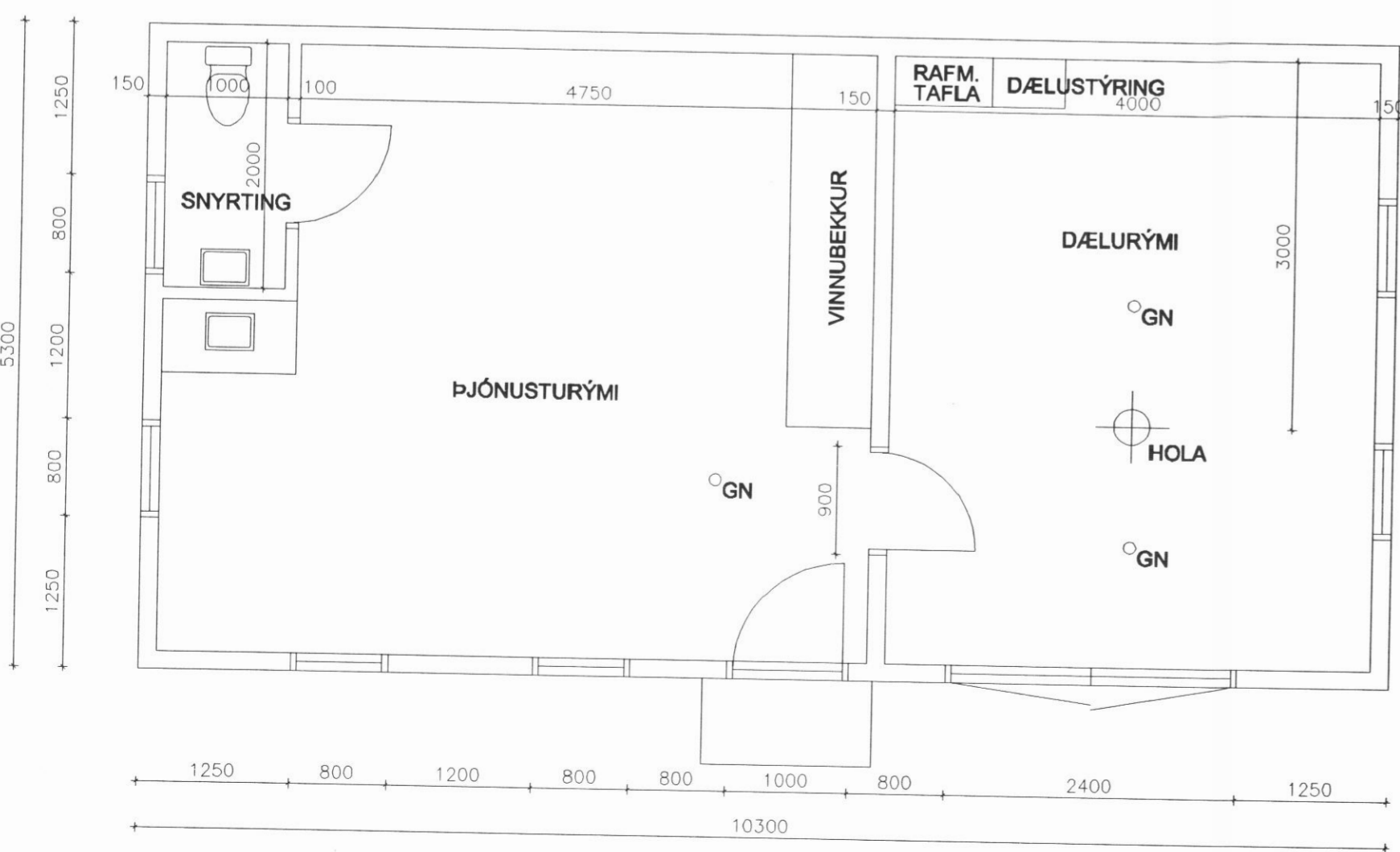

GRUNNMYND MKV 1:50

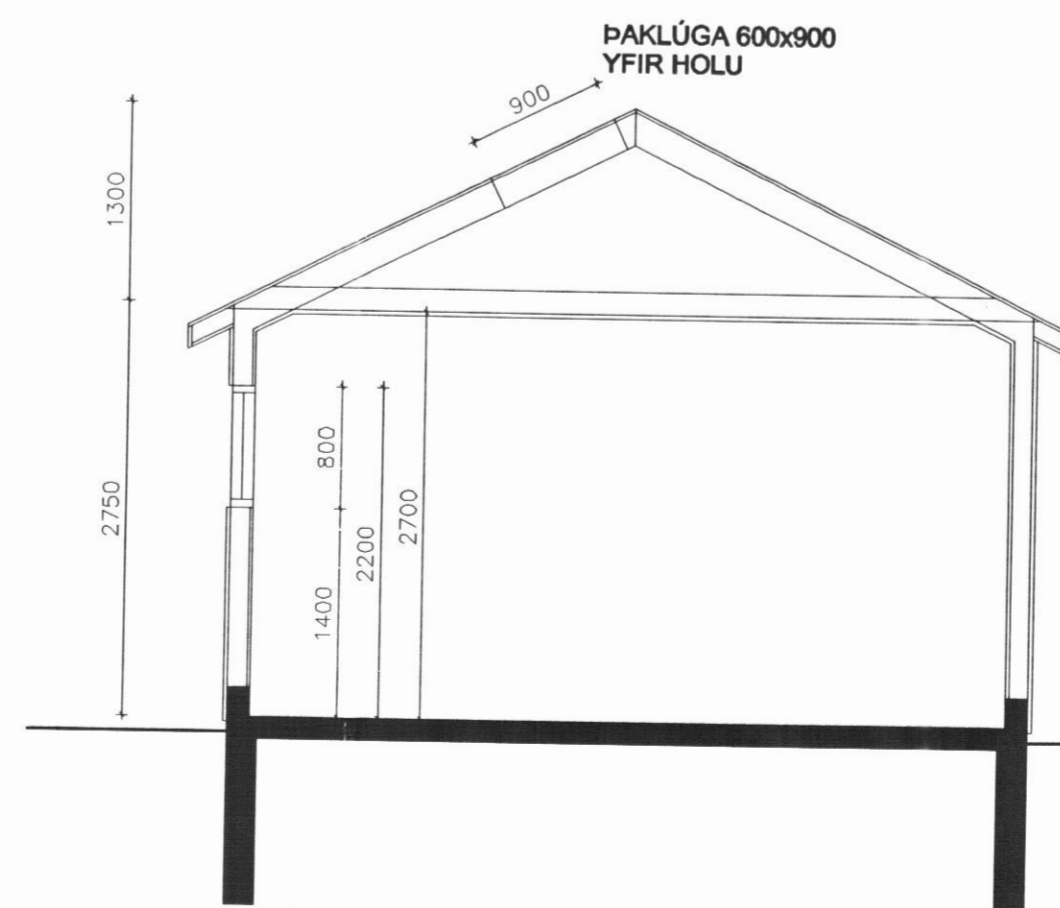

SNEIÐING A-A MKV 1:50

## DÆLUHÚS BRIMNESBORGUM DALVÍKURBYGGÐ

Anna Margrét Hauksdóttir arkitekt · kt. 120665 - 3169  
Anton Örn Brynjarsson verkfræðingur · kt. 270559 - 7199  
Fanney Hauksdóttir arkitekt · kt. 170561 - 7249  
Haukur Haraldsson tæknifræðingur · kt. 260938 - 2079

*Anton Örn*



ARKITEKTÚR · VERKFRÆÐI · HÖNNUN

Grunnmynd  
Útlit

Dagsetning: 20.06.06  
Mælikvarði: 1:50  
Teiknað: HH  
Yfirfarið: \_\_\_\_\_  
Breyting: \_\_\_\_\_

A 101