

GRUNNMYND 1.h
MKV. 1

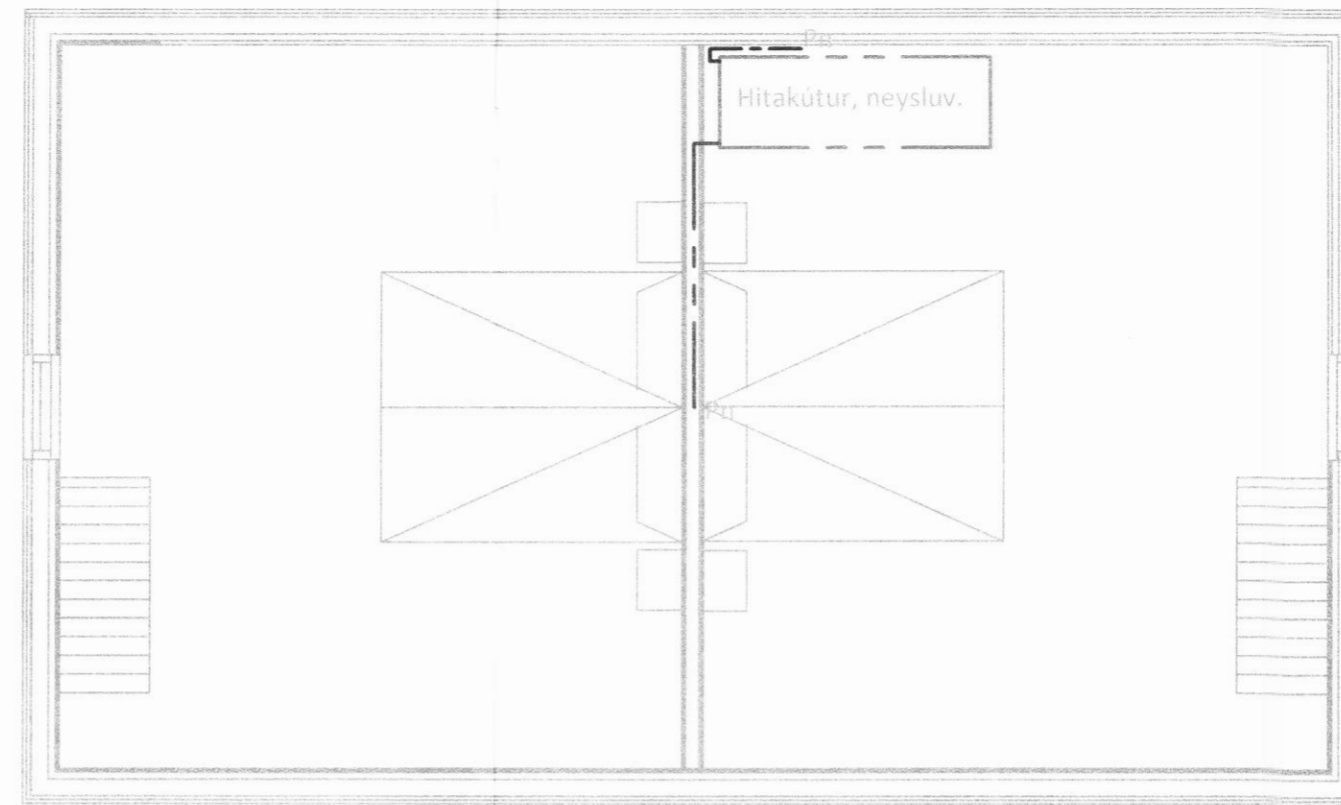

GRUNNMYND 2.h
MKV. 1

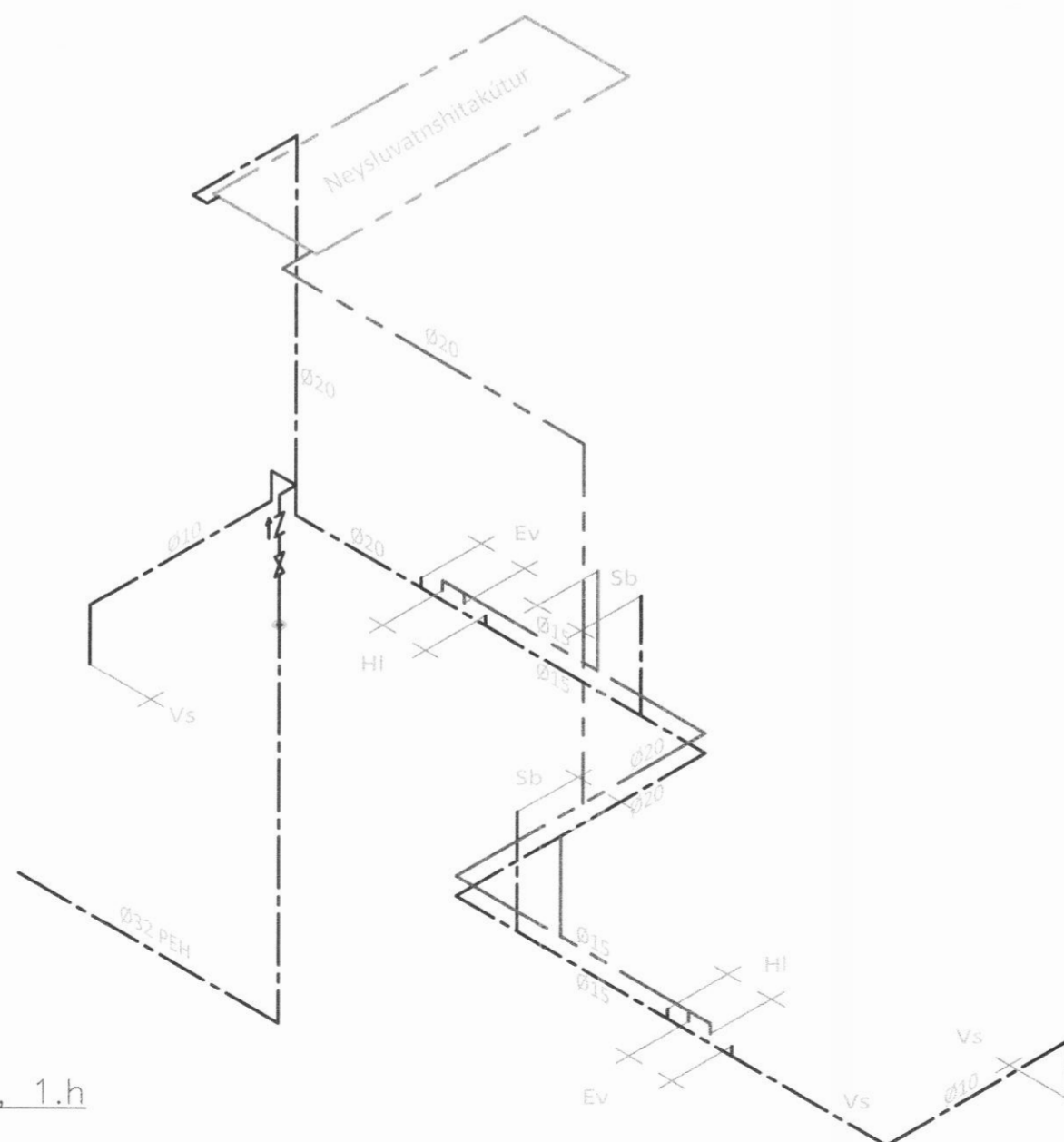

KERFISMYND, 1.h

AÐRAR SKÝRINGAR, NEYSLUVATNSLÖGN:

RÖR SKULU VERA ALPEX-RÖR, (EÐA RÖR SAMBÆRILEGA AÐ GÆÐUM), SAMKV. DIN 2440 OG TENGISTYKKI SAMSVARANDI AÐ GERÐ. ALLAR LAGNIR SKULU EINANGRAÐAR MEÐ AÐRAGSEINANGRUN. LÖGN FRÁ INNTAKI AÐ NEYSLUVATNSHITAKÚT SKAL AUK ÞESS EINANGRUD MEÐ GLERULLARHÖLKUM, EÐA Á ANNAN SAMBÆRILEGAN HÁTT. ALLAR LAGNIR SKULU VERA Í INNVEGGJUM, NEMA TENGING VID INNTAK FYRIR KALT VATN OG NEYSLUVATNSHITAKÚT. GANGA SKAL ÞANNIG FRÁ VATNSINNTAKI AÐ EKKI FRJÓSI Í ÞVÍ, T.D. MEÐ RAFM.HITAPRÆÐI SEM LIGGUR INNI Í INNTAKSRÖRINU. KERFIÐ SKAL PÓLA 1,0 MPa VINNUPRÝSTING OG PRÓFAST MEÐ 0,8 MPa ÁÐUR EN LEIÐSLUR ERU HULDAR. ALLT EFNI OG FRAGANGUR KERFISINS SÉ Í SAMRÆMI VIÐ ÁKVÆÐI ÍST-67 OG GILDANDI REGLUGERÐIR

ALLT LAGNAEFNI SKAL HAFNA VOTTUN FRÁ VIÐURKENNDUM AÐILA

ATH! Þversnið röra er innanmál.

ÚTGÁFUFRILL			
NÚMER:	DAGS:	SKÝRINGAR:	HANNAÐ:
B1	20.10.2011	BYGGINGATEIKNING	SV
DAGS. UNDIRSKRIFTAR:		NAFN OG KT. SAMRÆMINGARHÖNNUDAR:	
UNDIRSKRIFT SAMRÆMINGARHÖNNUDAR:			

- SKÝRINGAR:**
- VS VATNSSALERNI
 - HL HANDLAUG
 - EV ELDHÚSVASKUR
 - GN GÖLFNI?URFALL
 - UV UPP?VOTTAVEL
 - ?V ?VOTTAVEL
 - SK SKOLKRANI
 - AV Á VEGG
 - IV Í VEGG
 - UL UNDIR LOFTI
 - GN GÖLFNI?URFALL
 - ÖL ÖTLOFTNUN
 - IL Í LOFTI
 - KV KLAKAVEL
- MERKINGAR:**
- LEI?SLA FYRIR KALT NEYSLUVATN
 - LEI?SLA FYRIR HEITT NEYSLUVATN

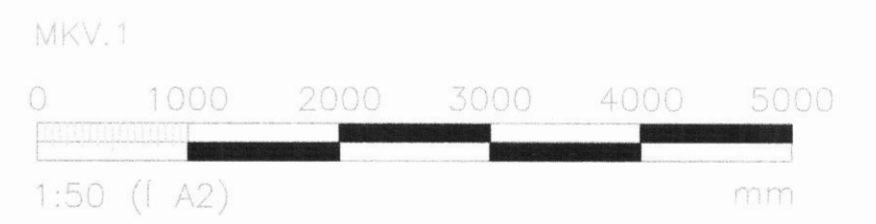

T.S.V. s/f kt:511096-3089
 Ásabraut 17 S. 431 2678
 300 Akranesi netfang: s.vigl@aknet.is

HEITI VERKS:
Klængshóll, Skíðadal
 Dalvík

HEITI TEIKNINGAR:
 HREINLÆTISKERFI
 NEYSLUVATN, GRUNNMYND
 KERFISMYND- OG SKÝRINGAR

MÆLT:	TEIKNAD: SV	GEYMSLUNÚMÉR:	VNR: 2011-172
HANNAÐ:	YFIRFARID: MKV: 1:50	NR. TEIKNINGAR:	
DAGS. UNDIRSKRIFTAR: 14/11 2011	NAFN OG KT. HÖNNUDAR: Steinnur Viglundsson	171057-4429	P300
UNDIRSKRIFT HÖNNUDAR: <i>Steinn Viglundsson</i>	ÚTGÁFA: B1		