

Útlit vestur

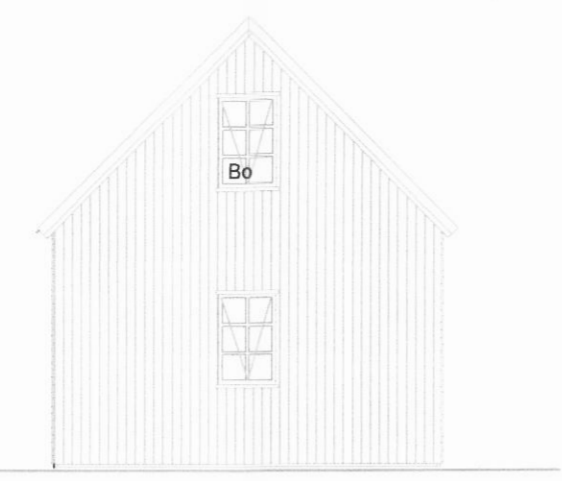

Útlit austur

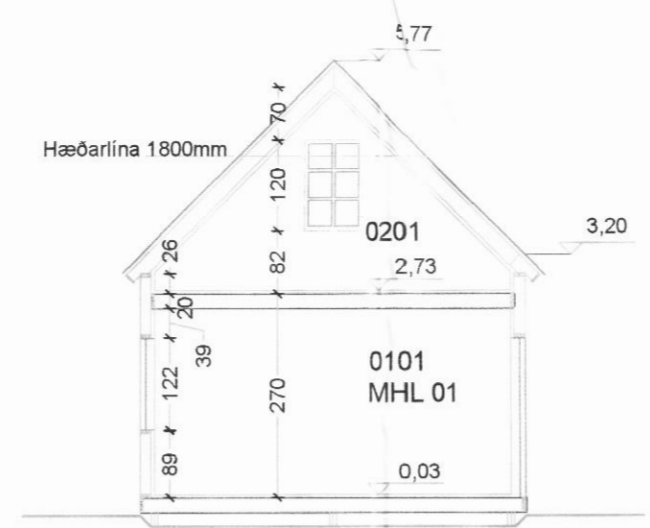

Snið AA

Byggingarlýsing:

Sótt er un byggingarleyfi fyrir ferðapjónustuhúsi nr 3 í landi Klængshóls í Skíðadal. í húsinu eru 2 gistiheimar. Landnúmer 151958.

Undirstaða eru dregarar 2 x 45 x 195mm settir ofan á steiptar súlur samkvæmt teikningu af undirstöðum. Ofan á dregara koma bitar 45x 195, einangrun 200mm og gólfklæðning 22mm, ofan á gólfklæðningu kemur dúkur, parkett eða annað efni að ósk verkkaupa. Neðan á dregara kemur 9mm krossviður eða annað sambærilegt efni t.d. blikk 0.5mm. Útveggir eru trégrind 45 x 145mm (50x 150), einangrað er með 150mm steinull, útveggjagrind er klædd að utan með 9mm krossvið til afstifingar, loftbili og 22mm tréklæðningu 1 x 2 (eða öðru efni að ósk verkkaupa), að innan er rakavarnarlag þolplast 0,2mm og t.d. panill eða gips 13mm, (spónaplötur 12mm ef þær uppfylla brunakröfur). Útveggja grind skal vera loftræst út vegna rakabéttingar. Gæta skal að vörnum vegna meindýra. Þak: Þak er byggt upp með 225mm sperrum og einangrað er með 220mm steinull (þakull). Ofan á sperrum er klætt með 25mm borðaklæðningu, 2 lögum af þakpappa, legtum ofna á 9mm krossviðsrensningu og 25mm tréklæðningu 1 á 2 ("en po to"). Að innan er hefðbundinn frágangur, rakavarnarlag, legtur og innsta klæðning að ósk verkkaupa. Gluggar og hurðir eru úr tré með k- gleri. Loftbili á milli glerja er 9mm í opnanlegum fögum og hurðum. (fög eru í öllum gluggum) Lagnir eru hefðbundnar. Eldvarir og eldvarmerkingar eru samkvæmt bygginga- og brunavarnarreglugerð. Klæðningar skulu vera í samræmi við grein 9,6,8 byggingarreglugerðar fyrir notkunarflokk 3, klæðningar mega vera í flokki 2. Húsið verður málað svart að utan, gluggar eru hvítir og hurðir rauðar.

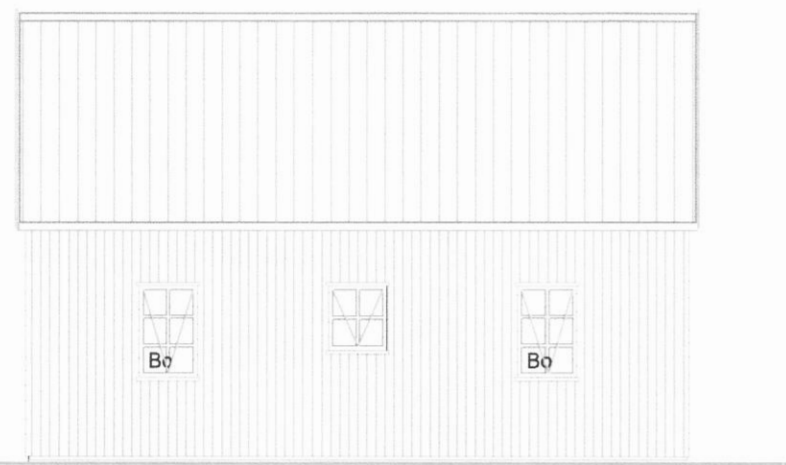

Útlit norður

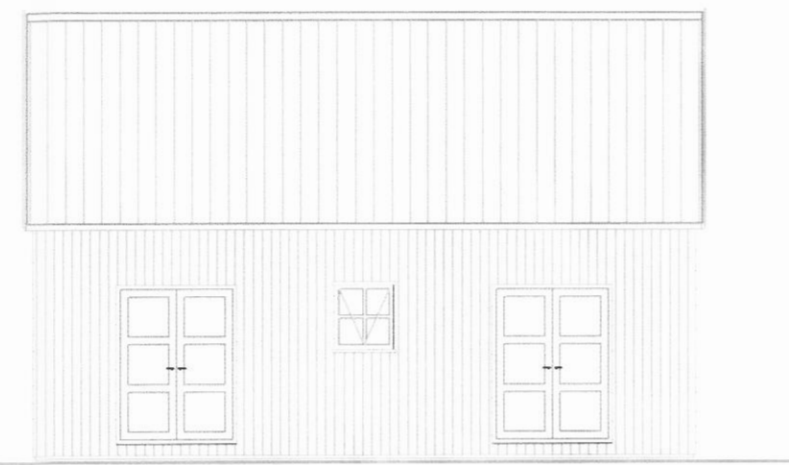

Útlit suður

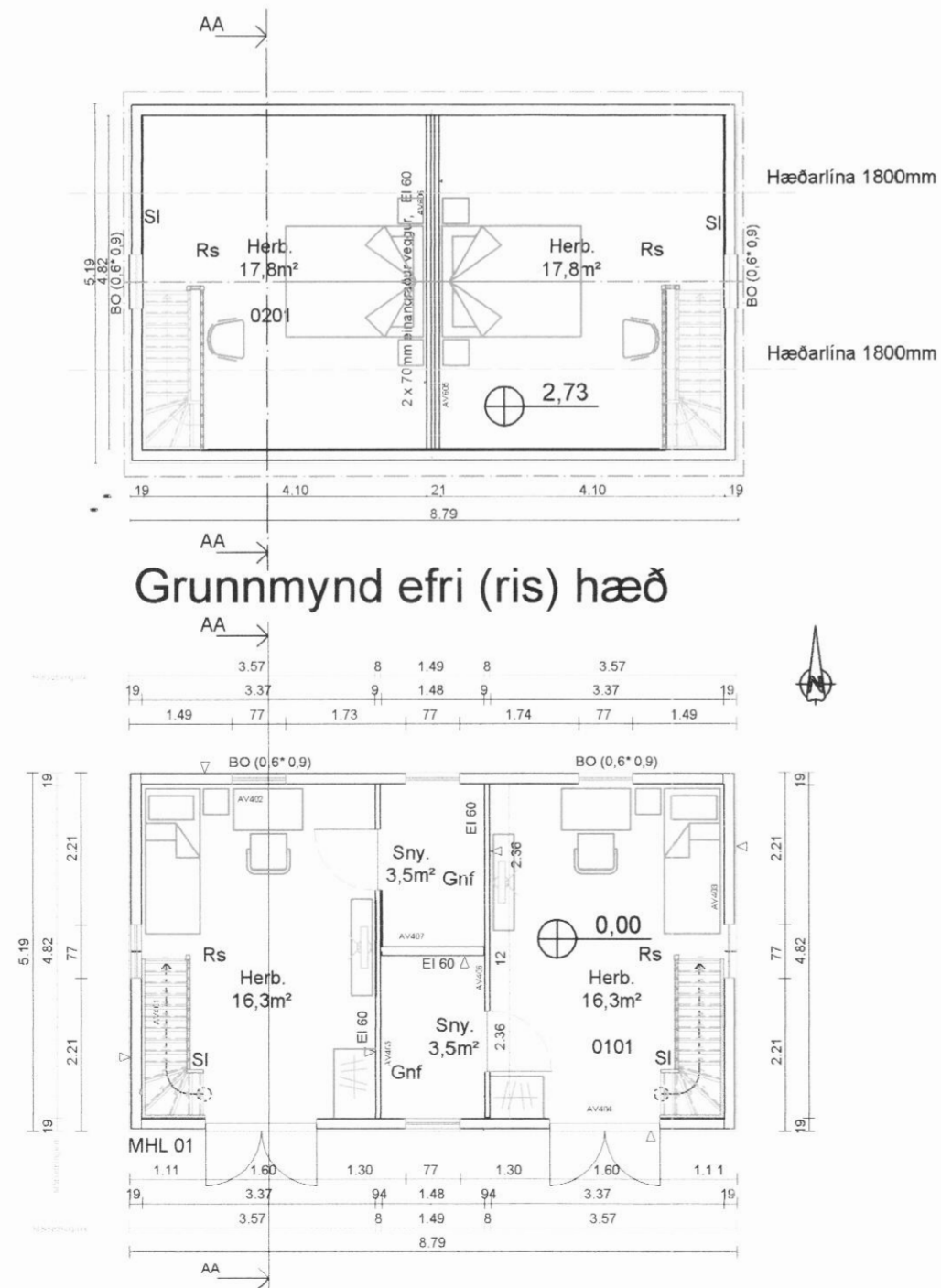

Skýringar

- SI Slökkvitæki
  - Et Eldvarmarteppi
  - Rs Reykskynjari
  - BO (0,6\* 0,9) Björgunarop
  - EI-60 Brunamerking
  - Gnf Gólfniðurfall
  - MHL 01 Matshluti
  - 0101 Rýmismnr.
  - x.xx Hæðarkódi
  - F= Flatarmál lóðar
  - Norðurpila
  - Útveggur léttur
  - Léttur innveggur
  - Merling veggja
- Kólnunartölur:  
 Þak 0,2 W/m²C  
 Útveggur 0,3 W/m²C  
 Gólf 0,2 W/m²C  
 Meðaltal glugga og hurða 2,05 W/m²C  
 Stærðir:  
 Flatarmál 45,8m²  
 Aðrar stærðir eru samkv. skráningaöflu.

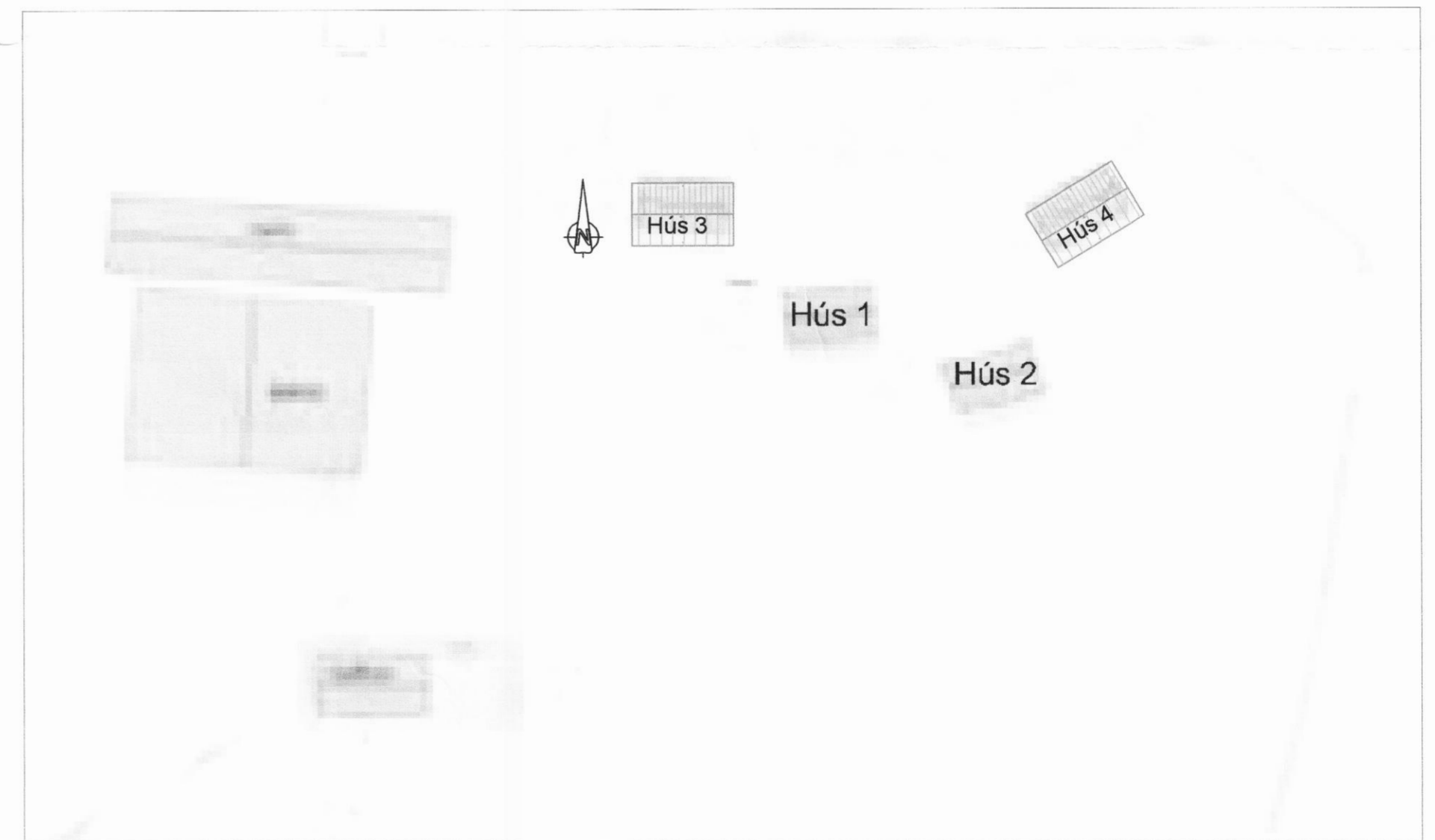

Afstöðumynd 1/500

Verk: Klængshóll, Skíðadal. Staðgreinir 640-4-0004-2000	Landnr. 220836	Hannað/tekn. SA/SA	Verknr. 2013-021
Verkhúsi: Hús 3. Grunnmynd, útlit, snið, byggingarlýsing og afstöðumynd.		Blað nr. 1	Teikning nr. 100
		Dags. 02-7-2013	Mkv. 1/100, 1/500
Stefán Árnason byggingarfræðingur, kt. 020346 4269 Símar 896 3920, 6617 280, sa@internet.is		Samp. <i>S. Arnason</i>	