

Útlit vestur

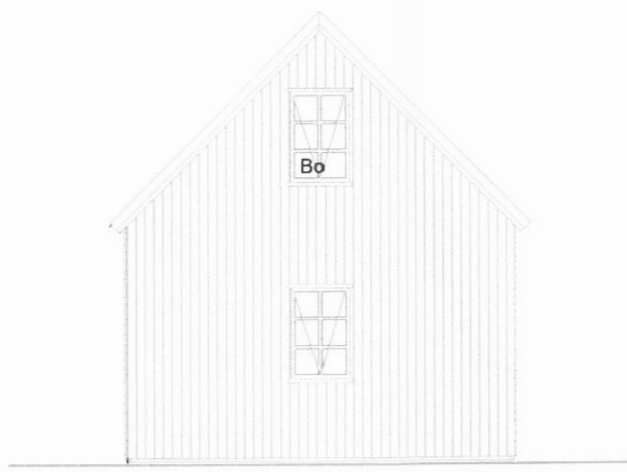

Útlit austur

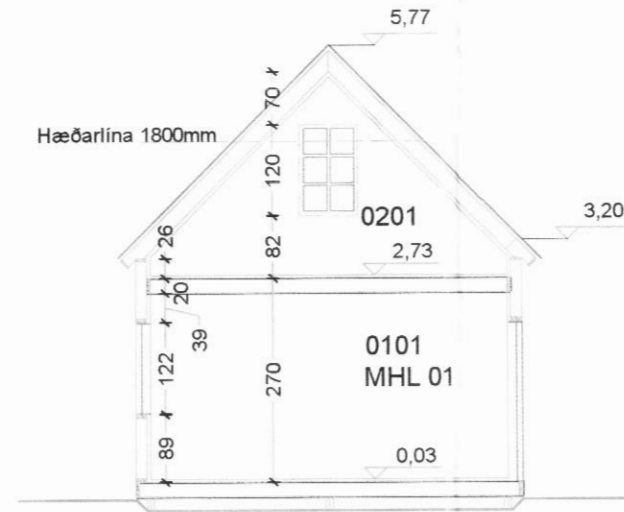

Snið AA

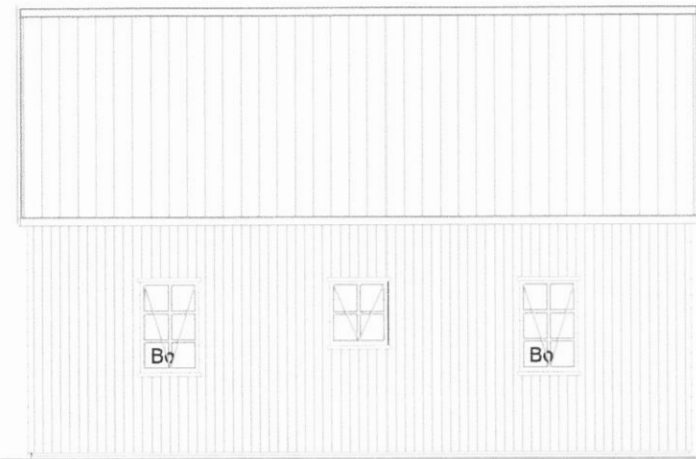

Útlit norður

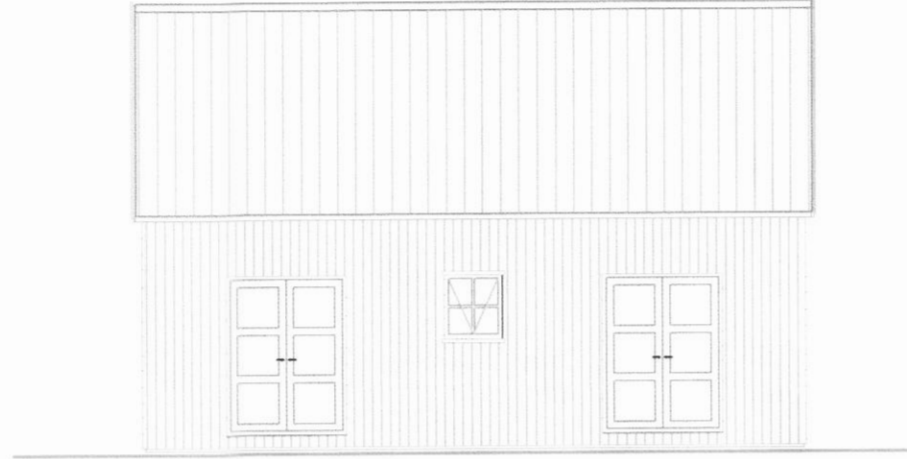

Útlit suður

Byggingarlýsing:

Sótt er un byggingarleyfi fyrir ferðaþjónustuhúsi nr 4 í landi Klængshóls í Skíðadal. í húsinu eru 2 gísteiningar. Landnúmer 151958.

Undirstaða eru dregarar 2 x 45 x 195mm settir ofan á steiptar súlur samkvæmt teikningu af undirstöðum. Ofan á dregara koma bitar 45x 195, einangrun 200mm og gólfklæðningu 22mm, ofan á gólfklæðningu kemur dúkur, parkett eða annað efni að ósk verkkaupa. Neðan á dregara kemur 9mm krossviður eða annað sambænllegt efni t.d. blikk 0.5mm. Útveggir eru trégrind 45 x 145mm (50x 150), einangrað er með 150mm steinull, útveggjagrind er klædd að utan með 9mm krossvið til afstífging, loftbili og 22mm tréklæðningu 1 x 2 (eða öðru efni að ósk verkkaupa), að innan er rakavarnarlag bolplast 0,2mm og t.d. panill eða gips 13mm, (spónaplötur 12mm ef þær uppfylla brunakröfur). Útveggja grind skal vera loftræst út vegna rakabéttingar. Gæta skal að vörnum vegna meindýra. Þak: Þak er byggt upp með 225mm sperrum og einangrað er með 220mm steinull (þakull). Ofan á sperrur er klætt með 25mm borðaklæðningu, 2 lögum af þakpappa, legtum ofna á 9mm krossviðsrenninga og 25mm tréklæðningu 1 á 2 ("en po to"). Að innan er hefðbundinn frágangur, rakavarnarlag, legtur og innsta klæðning að ósk verkkaupa. Gluggar og hurðir eru úr tré með k- gler. Loftbili á milli glerja er 9mm í opnanlegum fögum og hurðum. (fög eru í öllum gluggum) gluggum) Lagnir eru hefðbundnar. Eldvarnir og eldvarmerkingar eru samkvæmt bygginga- og brunavarnarreglugerð. Klæðningar skulu vera í samræmi við grein 9,6,8 byggingarreglugerðar fyrir notkunarflokk 3, klæðningar mega vera í flokki 2. Húsið verður málað svart að utan, gluggar eru hvítir og hurðir rauðar.

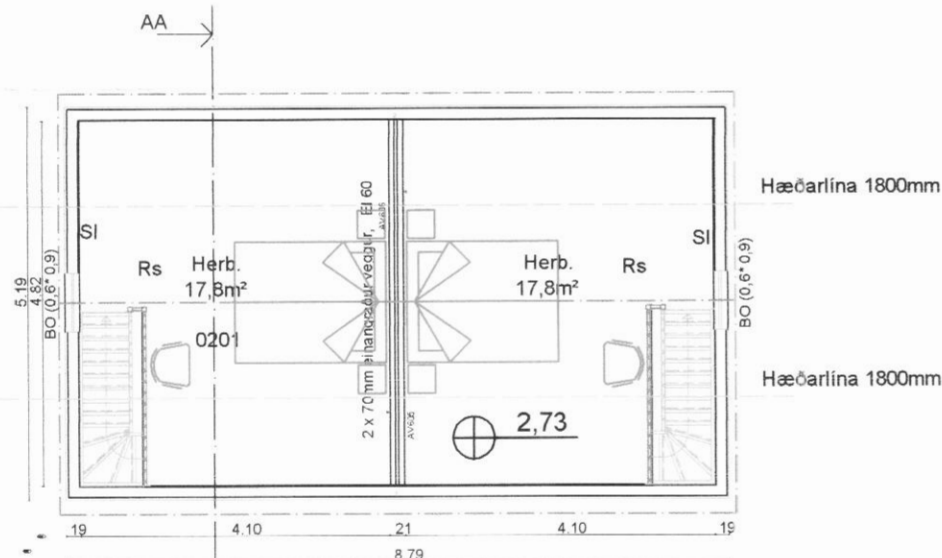

Grunnmynd efri (ris) hæð

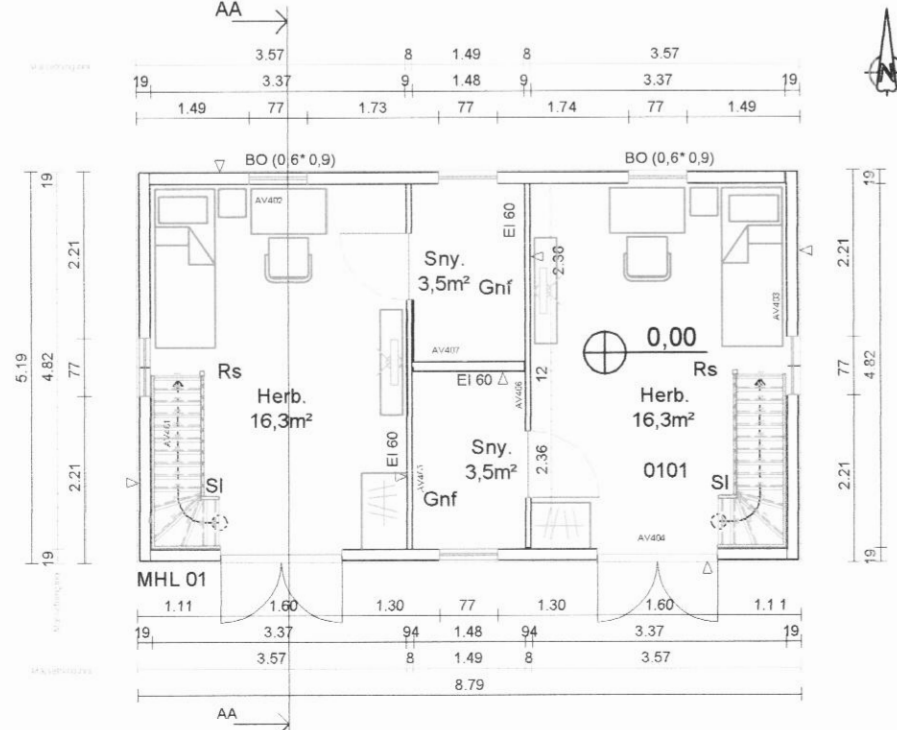

Grunnmynd 1. hæð

Skýringar

- SI Slökkvitæki
- Et Eldvarnarteppi
- Rs Reykskyrnari
- BO (0,6° 0,9) Björgunarop
- EI-60 Brunamerking
- Gnf Gólfniðurfali
- MHL 01 Matshluti
- 0101 Rýmisnr.
- x.xx Hæðarkódi

F= Flatarmál lóðar

Norðurpila

- Útveggur léttur
- Léttur innveggur
- Merling veggja

- Kólnunartölur:
- Þak 0,2 W/m²C
 - Útveggur 0,3 W/m²C
 - Gólf 0,2 W/m²C
 - Meðaltal glugga og hurða 2,05 W/m²C
 - Stærðir:
 - Flatarmál 45,8m²
 - Aðrar stærðir eru samkv. skráningaöflu.

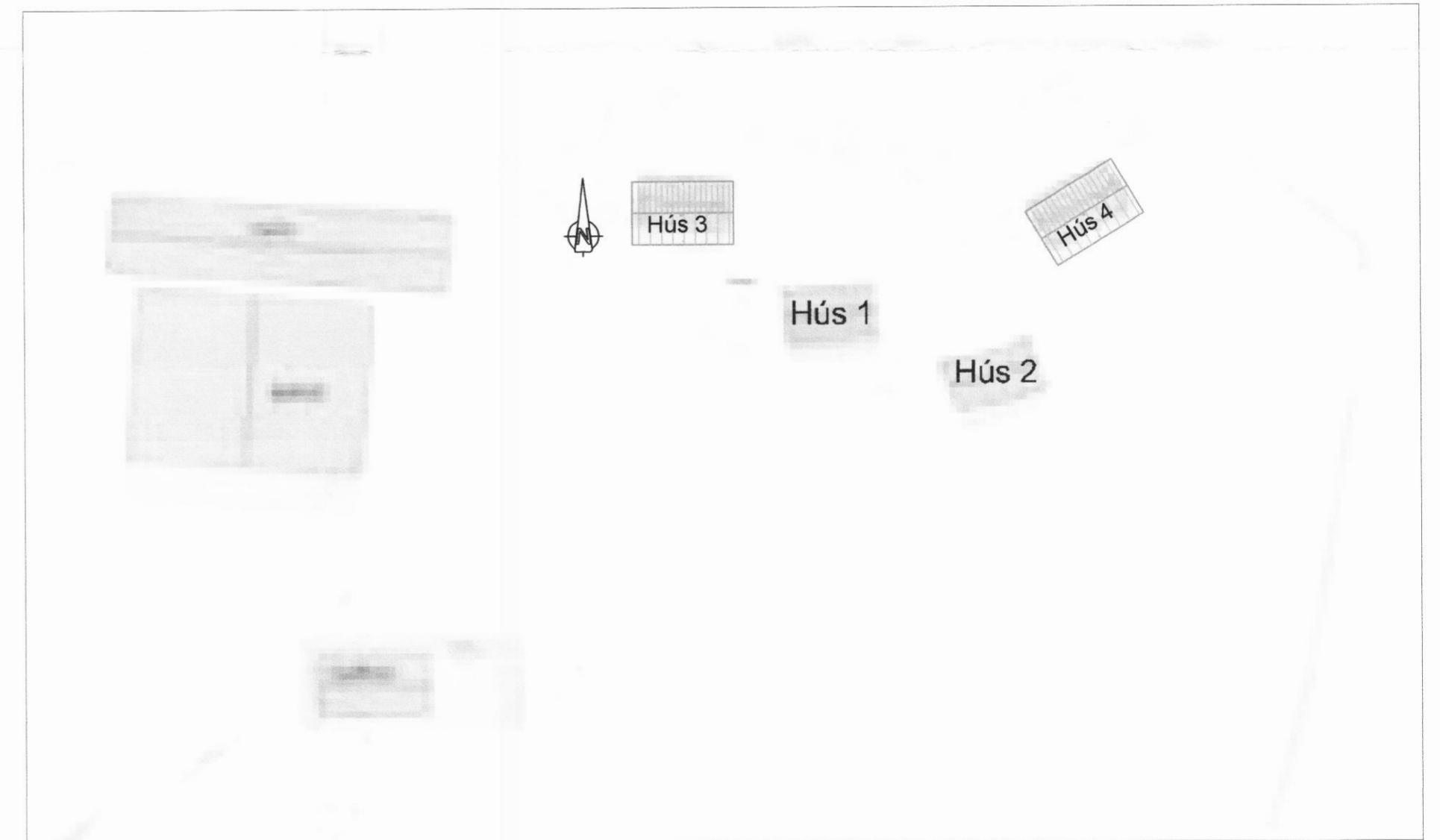

Afstöðumynd 1/500

Verk: Klængshóll, Skíðadal. Staðgreinir 640-4-0004-2000	Landnr. 220836	Hannað/tekn. SA/SA	Verknr. 2013-021
Verkhúti: Hús 4. Grunnmynd, útlit, snið, byggingarlýsing og afstöðumynd.		Blað nr. 1	Teikning nr. 100
		Dags. 02-7-2013	Mkv. 1/100, 1/500
Stefán Árnason byggingafræðingur, kt. 020346 4269 Símar 896 3920, 6617 280, sa@internet.is		Samþ. J. Þ. Þ. Þ.	