



## BYGGINGARLÝSING

BYGGINGARLÝSING  
Helldar grunnflötur: 46.7 m<sup>2</sup>

### GERÐ OG BURÐARVIRKI

Sótt er um leyfi til að reisa tvö ferðapjónustuhús í landi Klængshóls í Skíðadal.

Húsinu verður skipt upp í tvær gistiálmur með stíthvoru baðherberginu og verður gístaðstaða á jarðhæð, einnig á svefnlofti

### BURÐARVIRKI

Húsið stendur á steypum súlum sem verða steiptar og verða þær grafnar niðrá fast. Ankeri verða steipt í súlumar og munu þau festast í gólfdegarana.

Gólfplata verður samsett úr gálfítum 2x6' c/c 600. Ofan á grind kemur þolplast því næst kemur spóna plata og að lokum kemur parket. Gálfítar verða fylltir með 150 mm einangrun. Lokað verður með 9mm krossvið og síðan músaneti að neðan.

Útveggir verða byggðir upp með 2x6 grindarefni. Grindin verður klædd að utan með 12 mm krossvið og með "en pá to" bandsagaðri klæðingu að utan sem verður svört að lit. Veggir verða fylltir með 100mm einangrun, því næst kemur þolplast, rafmagnsgrind og að lokum klæðning að innan.

### GUGGAR OG HURDIR

Gluggar í viðbyggingu verða timbrgluggar að innan og utan. Einangrunargilal glugga og hurða er almennt < 2.0 W/m<sup>2</sup>K. Gluggar verða hvílir að líf en hurðir verða rauðar.

### ÞAK

Þak er byggt upp með 220mm sperrum og einangrað með 200 mm steinhull. Ofan á sperru verður klætt með 1x6". Tvöfalt lag af þakpappa er lagður ofan á klæðningu. Ofan á pappu koma lekjur sem eru stílaðar upp með 9 mm krossvið. Þak verður klætt með "en pá to" klæðningu og verður hún svört að lit. Undir sperru kemur rakasperra. Rafmagnsgrind 45x45. Klæðning að innan verður málaður paneli.

Breyting:      Dags:      Skýring:

Landnúmer: 151958  
Staðgreinir: 6400-4-00042000

**Klængshóll, Skíðadal.**  
Aðaluppdráttur fyrir hús 1 og hús 2  
MKV, 1:100 og 1:500

## PLAN-

RAGNAR RAGNARSSON BFI  
Kt: 200373-5109  
Brekkubraut 18 300, Akranes  
Sími: 456-4443 og 896-4700  
Netfang: planteiknistofa@gmail.com

14.11.2011

Útgáfa í gildi

Tekning nr.

-

**A.02**



VESTURHLIÐ MKV 1:100

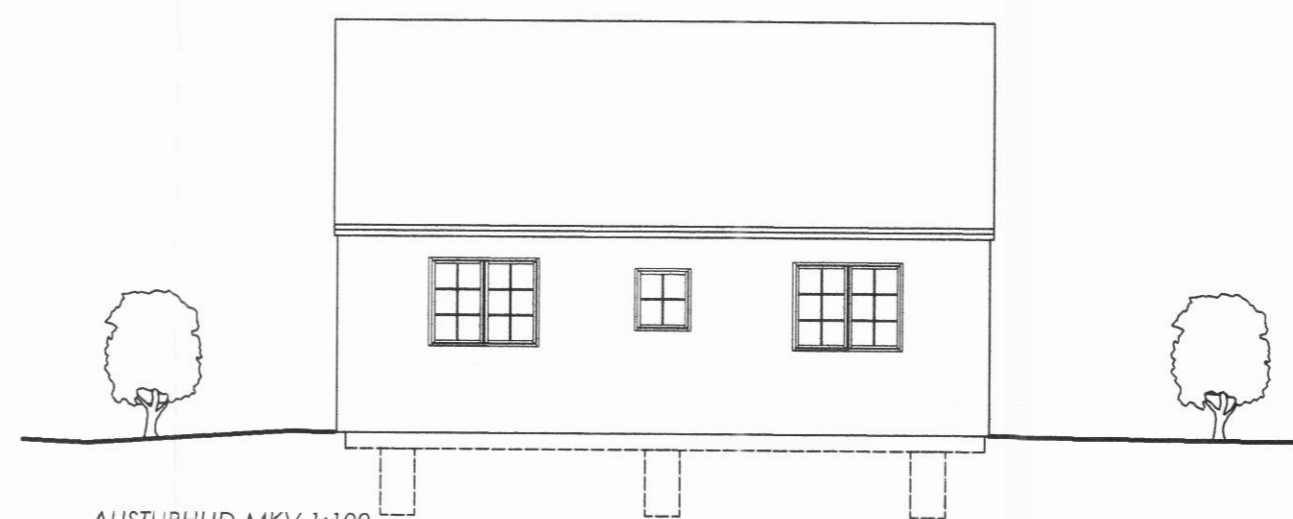

AUSTURHLIÐ MKV 1:100

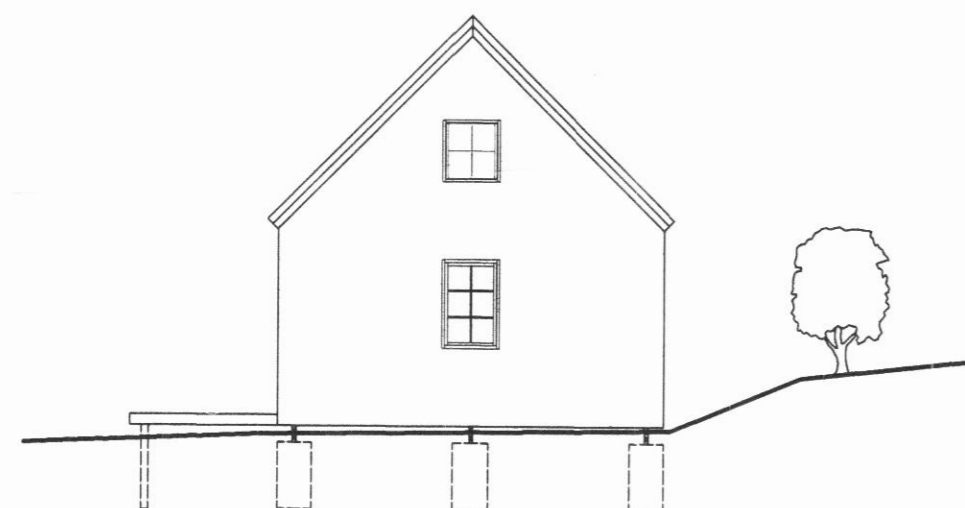

SUÐURHLIÐ MKV 1:100

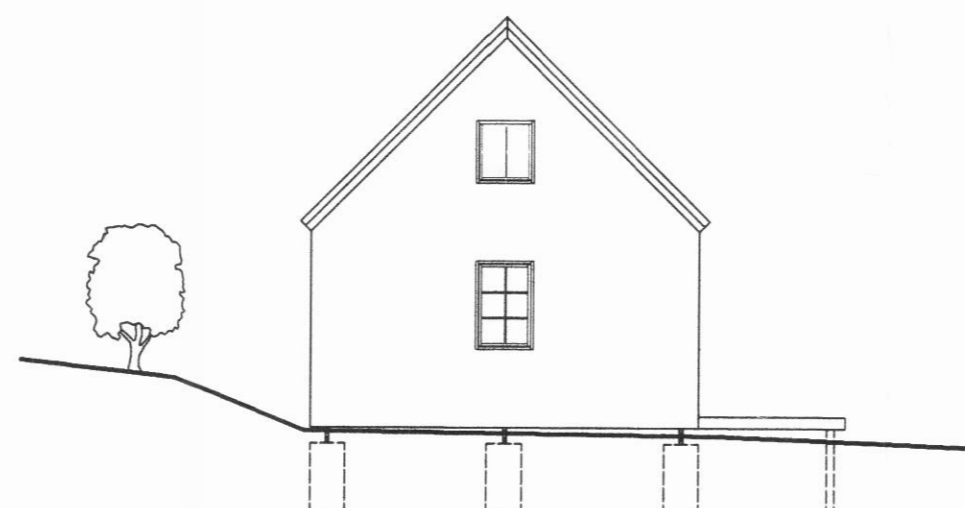

NORÐURHLIÐ MKV 1:100

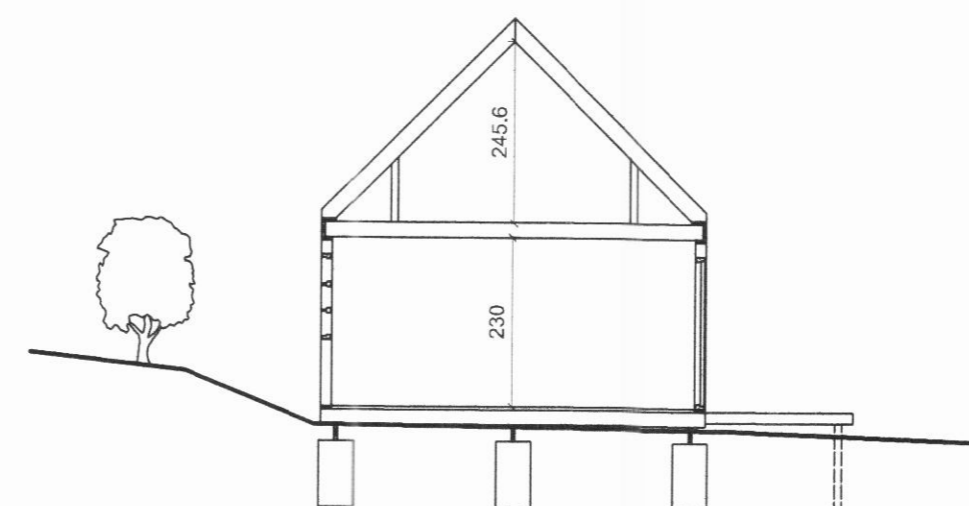

SNIÐ MKV 1:100

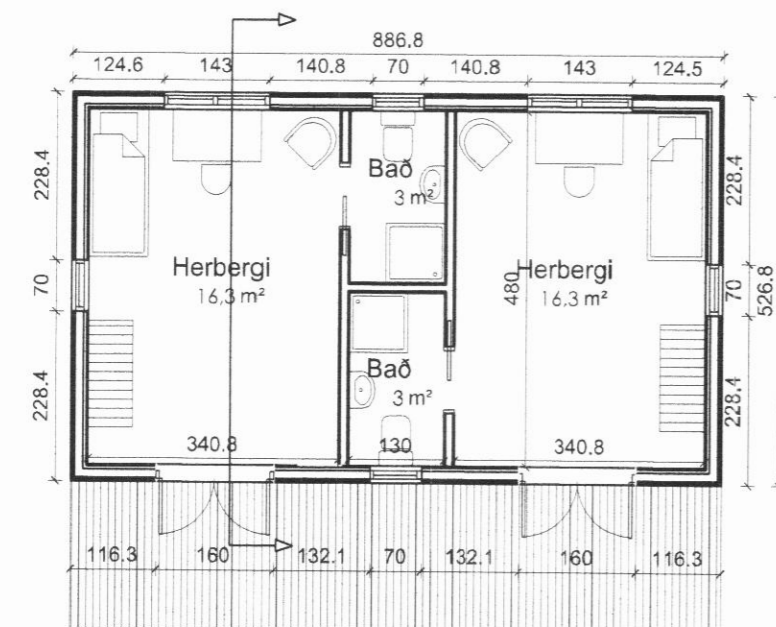

GRUNNPLAN MKV 1:100

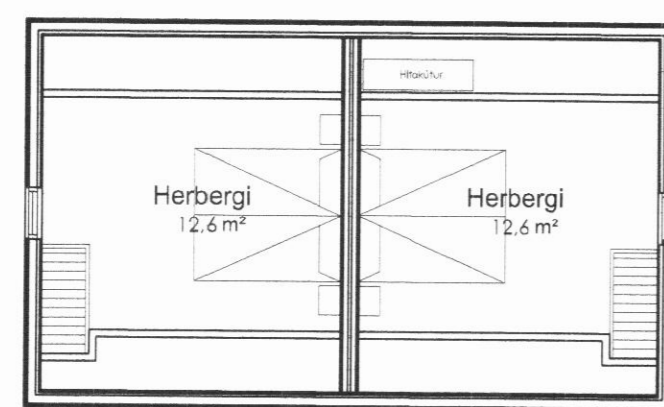

EFRI HÆÐ MKV 1:100

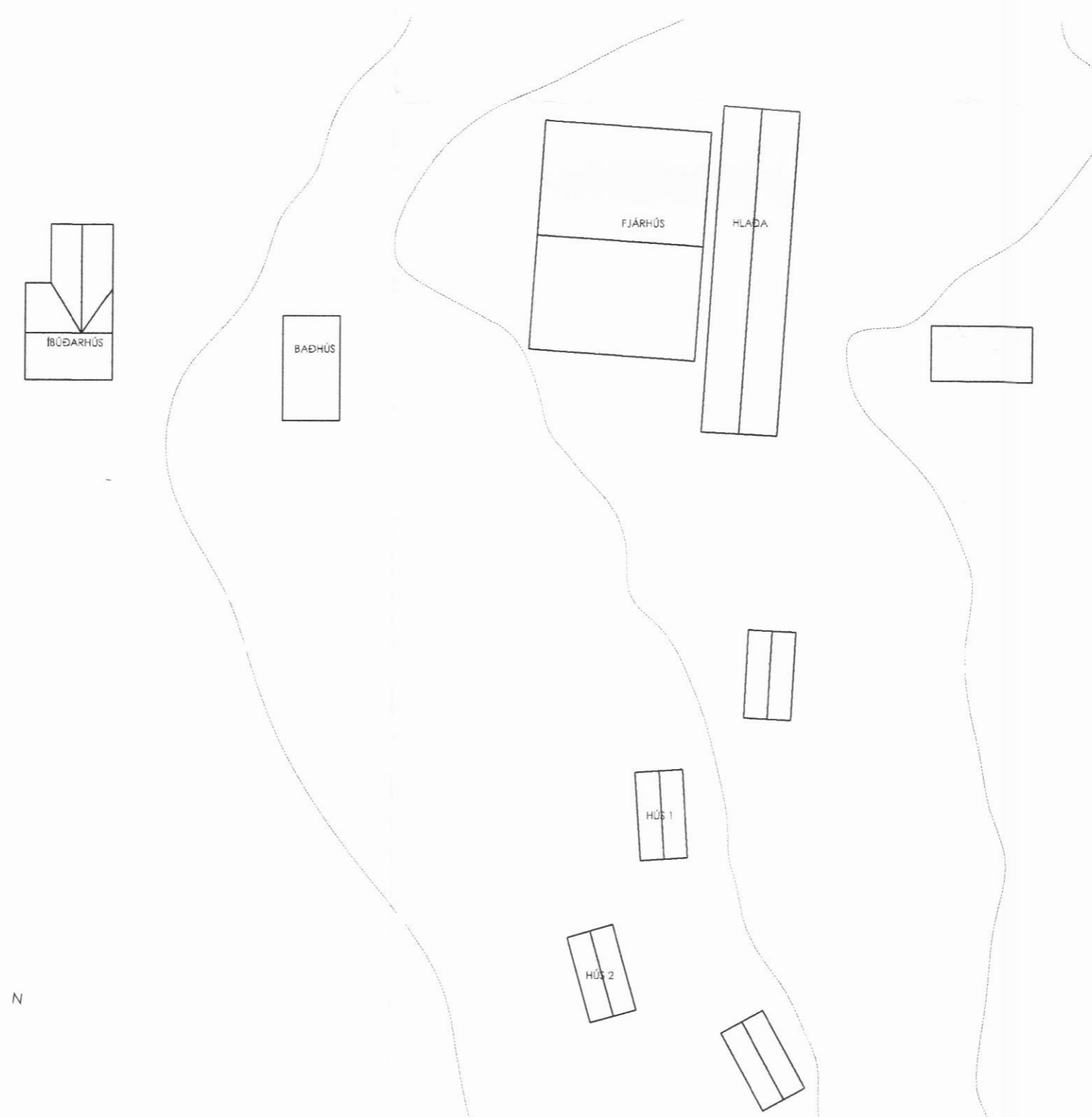

YFIRLITSMYND 1:500