

A-†
Grunnmynd 1:100

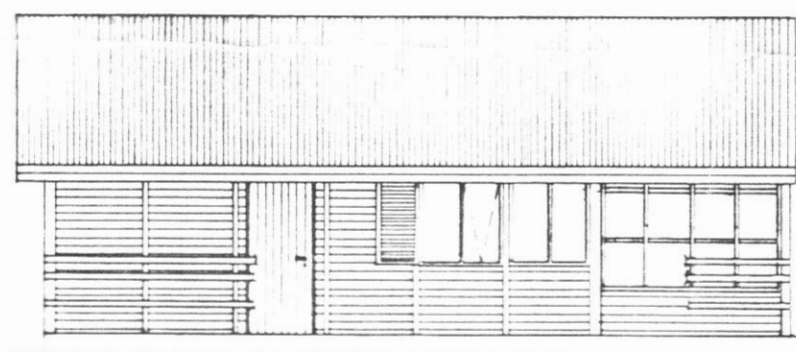

Vestlæg hlið 1:100

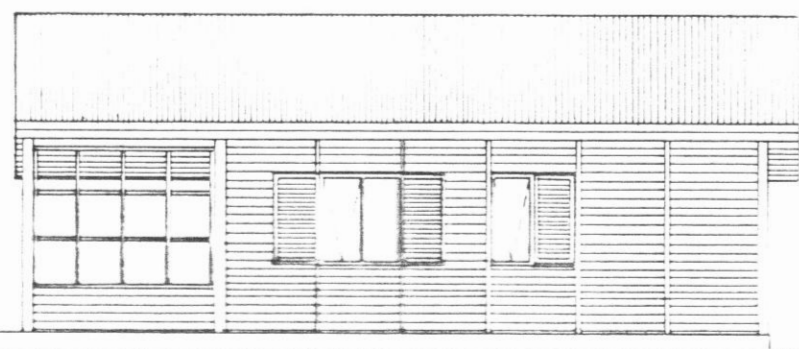

Austlæg hlið 1:100



Suðlæg hlið 1:100

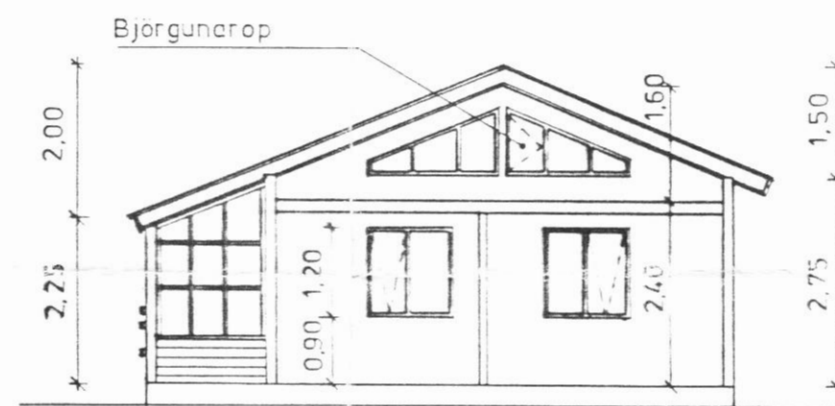

Snið A-A 1:100

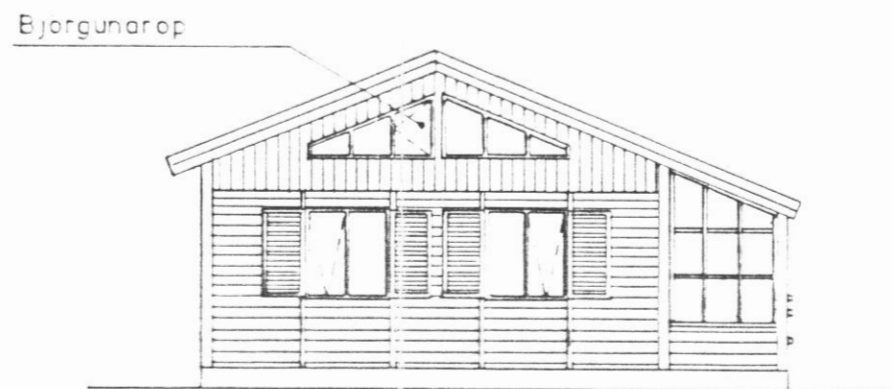

Norðlæg hlið 1:100

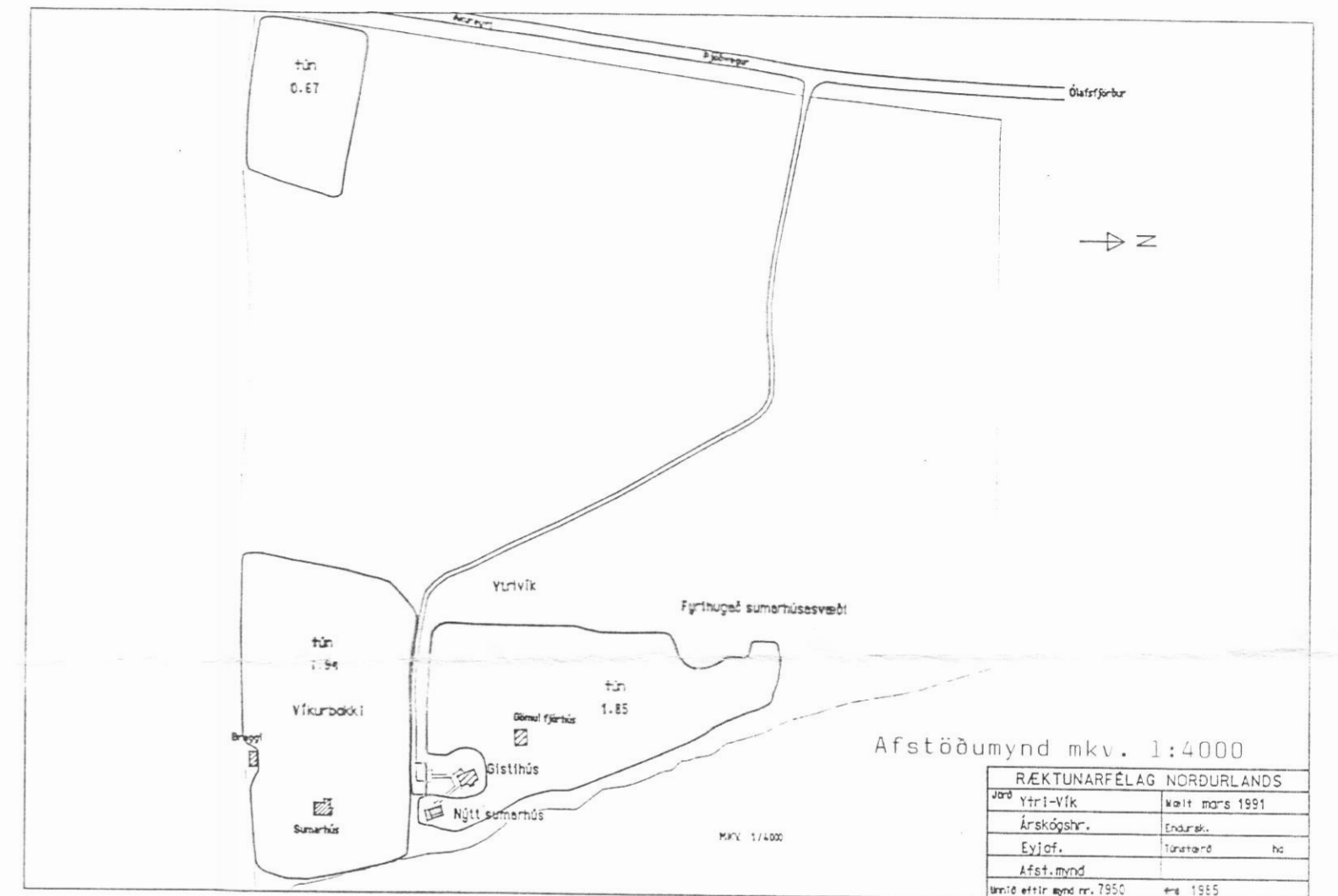

Afstöðumynd mkv. 1:4000

REKTUNARFÉLAG NORDURLANDS	
Jafn Ytri-Vík	Ísland mars 1991
Árskógshv.	Endurs.
Eyjaf.	Árskógshv.
Afst.mynd	Árskógshv.
Skild eftir eng. nr. 7950	Árskógshv.

Skýringar

Flatarmál bústaðar : 47.3 m
 Svefnloft : 22.2 m
 Væðind : 43.6 m
 Klefning útveggja : nótatur paneli 20 mm
 Klefning innanhúss : paneli
 Burðarvirki : timbur
 Einangrun útveggja : 100 mm steinull
 Einangrun í þaki og gólfu : 150 mm steinull

Öll ónefnd mál eru í metrum.

Jóhannes Snorrason
 Jóhannes Snorrason, PTFÍ s : 96-25078

VERKHEITI	YTRI - VÍK	ÁRSKÓGSSANDI	EYJAFIRÐI	VERK NR
	SUMARHÚS	" GISELA ISLAND "		90.020
HEITI TEIKNINGAR	Grunnmynd, útlit, snið			TEIKNING NR
				2.001
HANNAÐ	TEIKNAD	YFIRFARIÐ	DAGSETN	KVARÐI
JS.	JS.			1:100