

Suður 1:100

A
 Grunnmynd 1:100

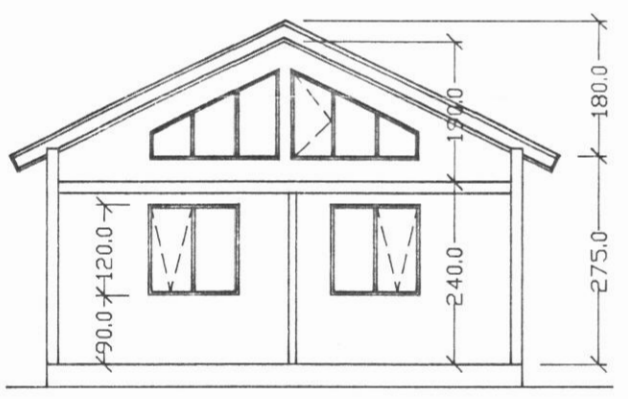

Snið A-A 1:100

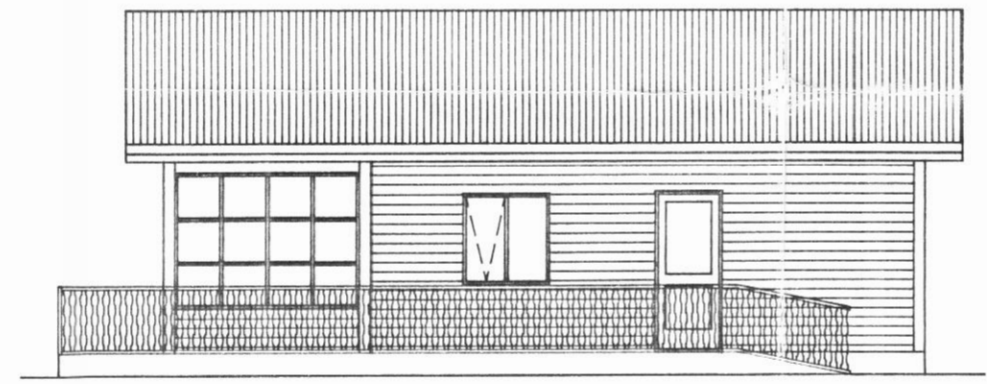

Austur 1:100.

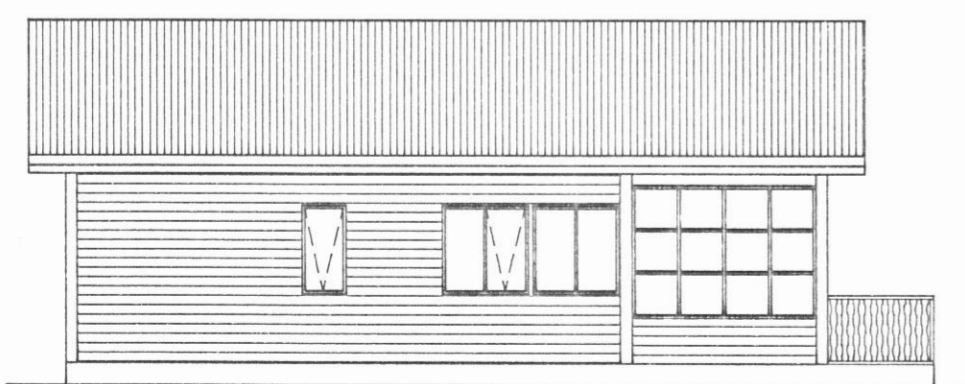

Vestur 1:100

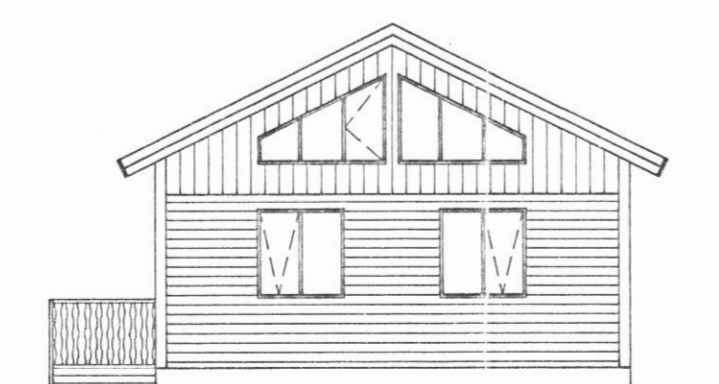

Norður 1:100.

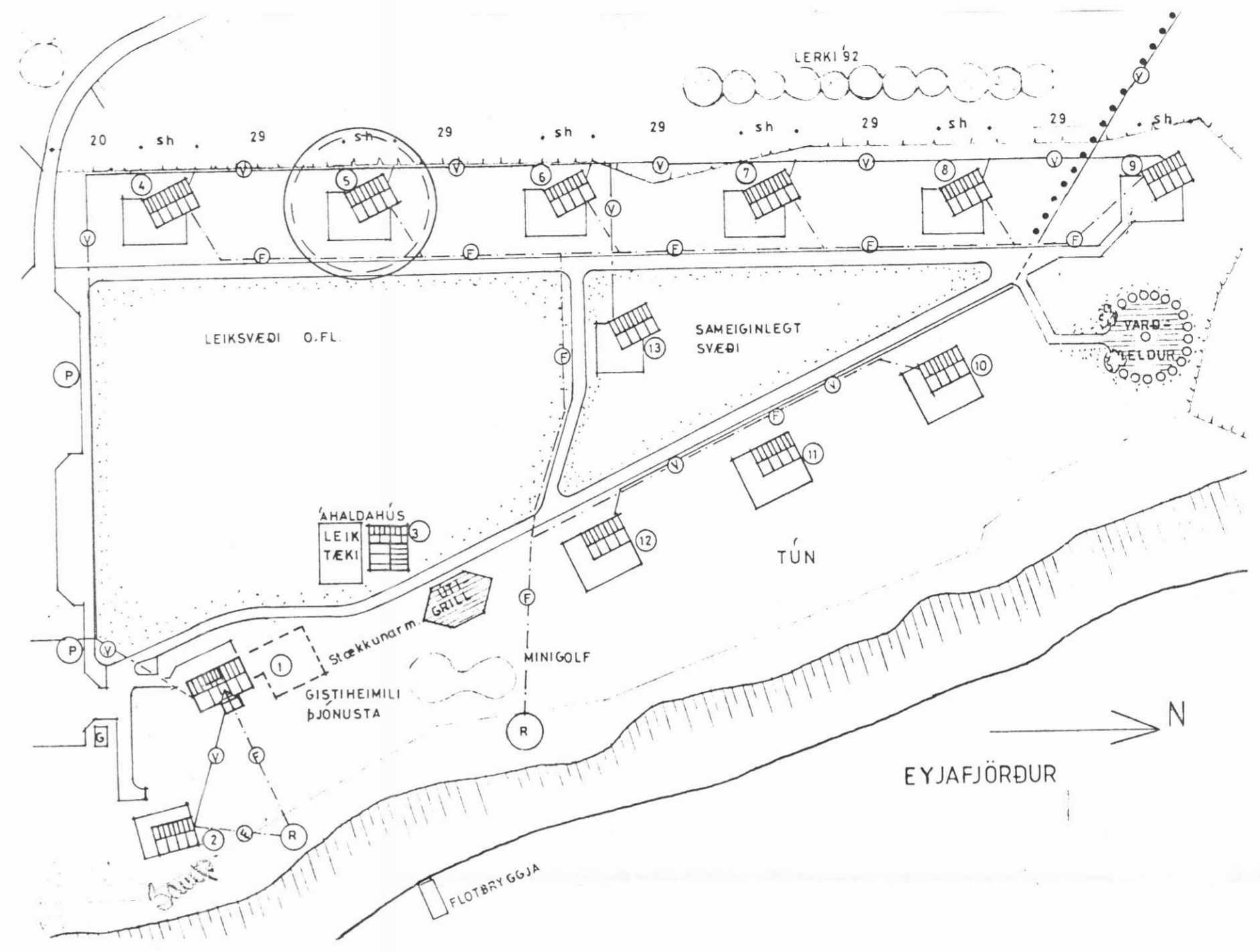

Afstöðumynd 1 : 1000.
 Bústaður nr. 5.

SKÝRINGAR:

- Flatarmál bústaðar : 47.25 m².
- Flatarmál svefnloft : 22.20 m².
- Flatarmál verönd : 36.50 m².
- Rúmmál : 178 m³.
- Klæðning útveggja : nótaður panel 20 mm.
- Klæðning innahús : panel.
- Burðarvirki : timbur.
- Einangrun útvegja : 100 mm. steinull.
- Einangrun í þak og gólf : 150 mm. steinull.

Öll ónefnd mál eru í sentimetrum.

G			
F			
E			
D			
C			
B			
A	b.S.	09.09.1994.	
	teiknað.	dag.	breytingar.
Leiðréttingar.			

Verkheiti:	Sumarhús Ytri-Vík.
Byggingaraðili.	Katla hf. Melbrún 2 621 Dalvík
Teikning.	Grunnplan - Útlit. Snið - Afstöðumynd.
Hannað.	<i>[Signature]</i>
Verknúmer.	
Kvarði.	1 : 100 - 1 : 1000.
Dagsetning.	10.06.1994.
Teikning nr.	94.10011.