

Grunnmynd Mkv: 1:100

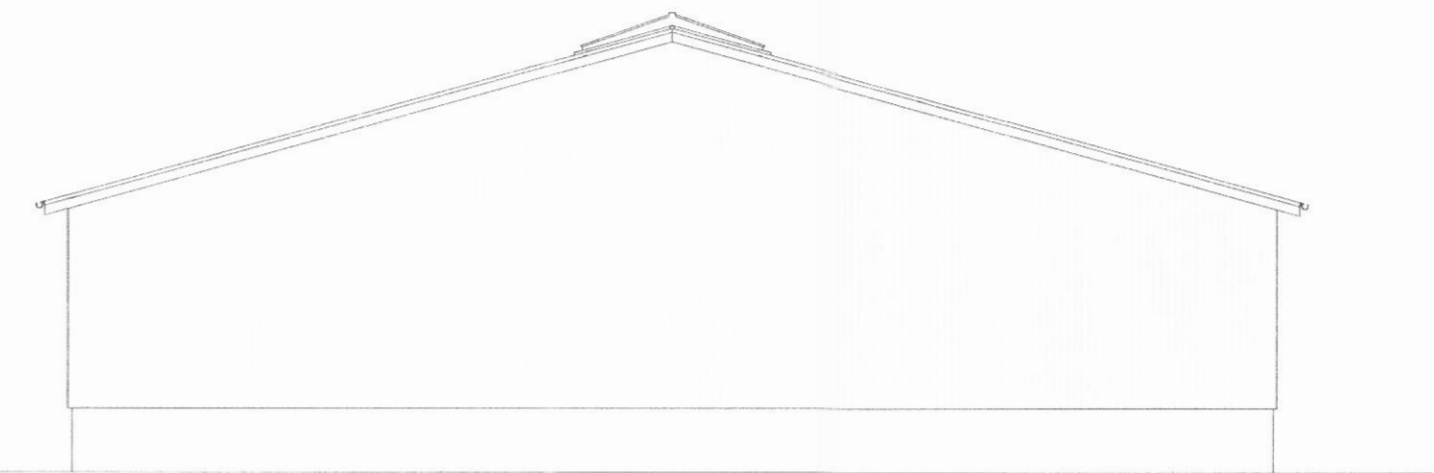
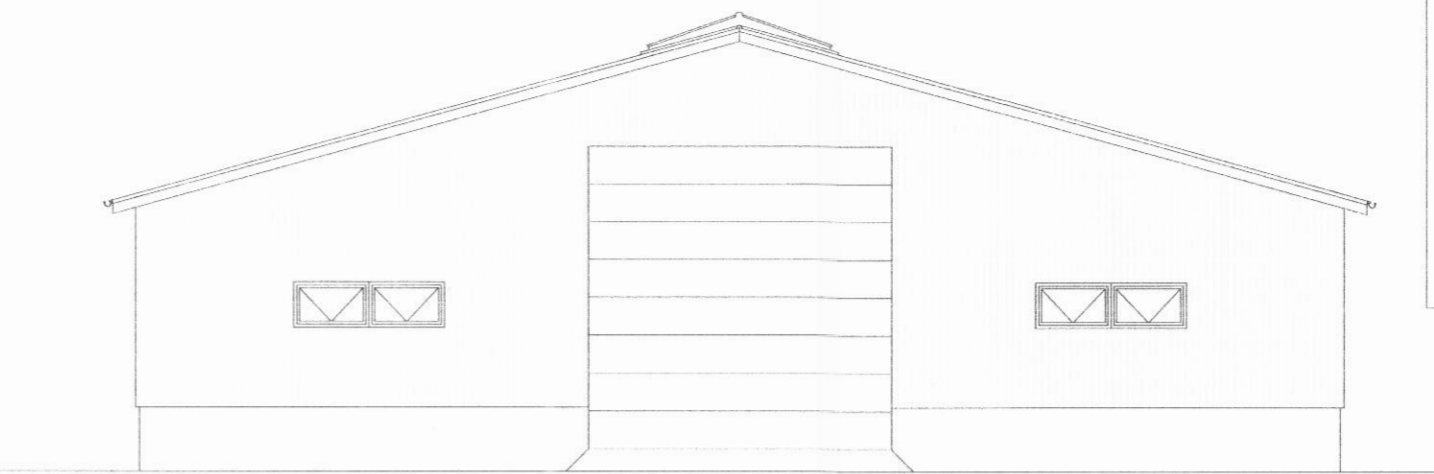
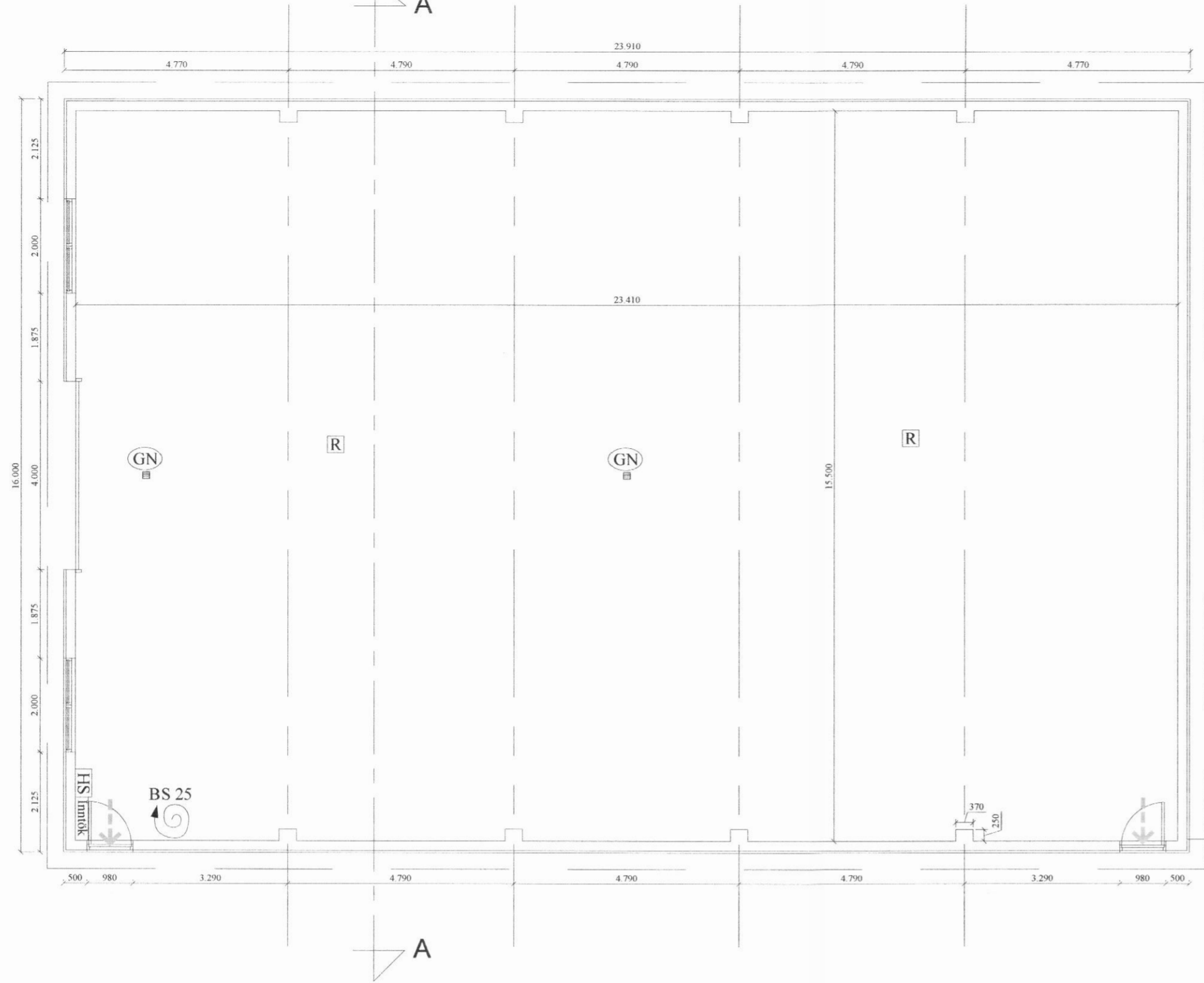

SKÝRINGAR:

Byggingarlýsing:
 Hús er einnar hæða stálgrindarhús. Sökklar og plata steipt, veggir eru 60 sm.
 Útveggir eru byggðir úr timburásam á stálgrind klæddir með málmklæðningu.
 Húsið er óeinangrað.
 Lagir eru lagðar innan á veggjum.
 Málmklæðning er á þaki. Burðargrind er R60, langbúnd eru timburásar.
 Handslökkvitæki setjist upp í samráði við slökkviliðsstjóra.
 Brunaslanga með þrjúvegatoka í jörð.
 Reyklosun í þaki er auðbrennanlegt Polycarbonat - plast í þakgluggum.

Matshluti 04
 Stærri Árskógur
 Flatarmál hús : 382,5 m²
 Rúmmál hús : 1716,1 m³

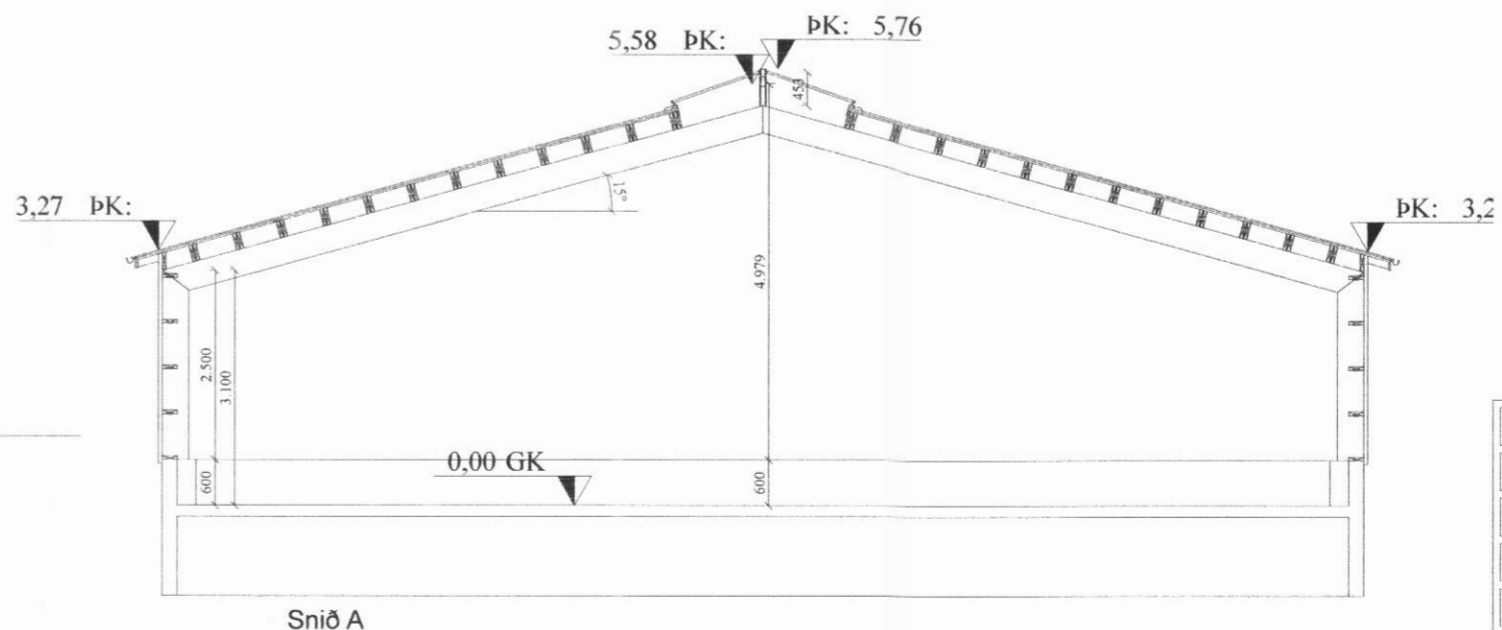
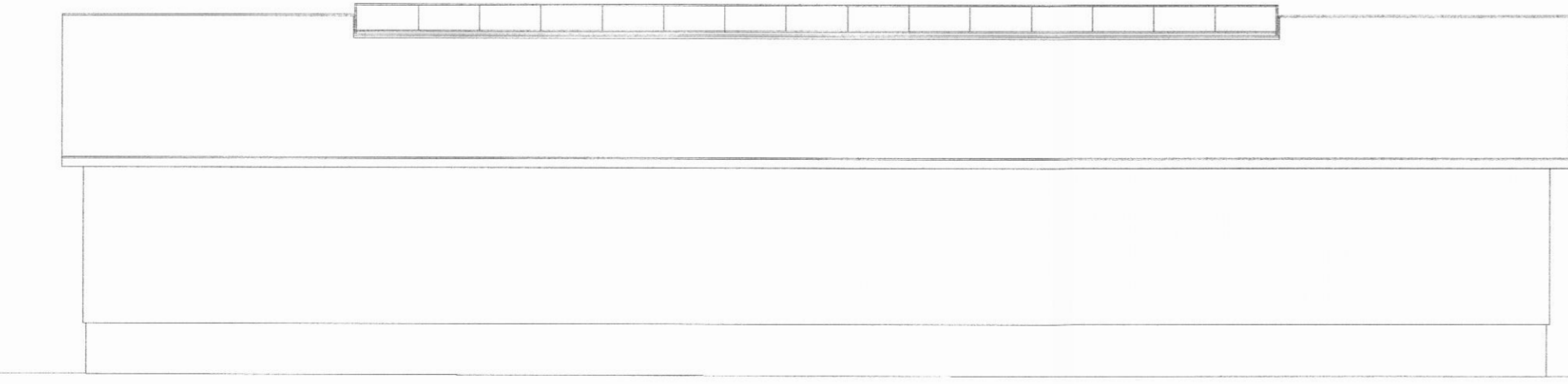
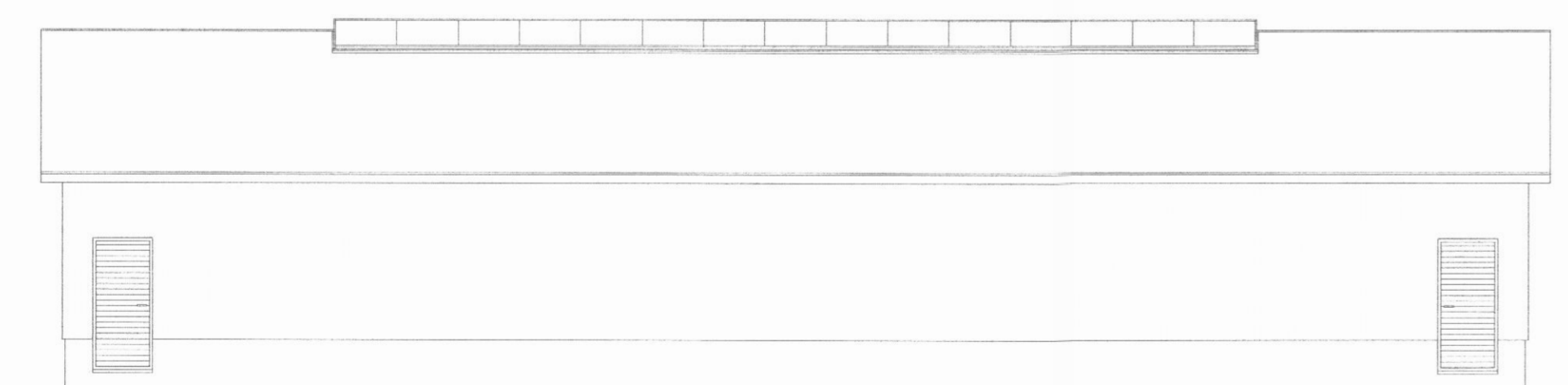

- Útgangur.
 - Rýmingarleið.
 - R Reykskynjari.
 - LR Loftræsting.
 - HS Handslökkvitæki
 - GN Niðurfall.
 - GSN Gegnumstreymisniðurfall.
 - BO Björgunarop, stærð gefin á teikningu.
 - 00,00 FG Gólfkóti á frágengið gólf.
 - Inntök Inntök fyrir hitaveitu, vatnsveitu, rafmagnsveitu og síma. Rafmagnstafla staðsett við inntak.
- Öll mál eru í millimetrum, nema annað sé tekið fram.

Br:	Hverju breytt:	Dags:	Kvittun:
A			
B			
C			
D			

Stærri - Árskógur
 Dalvíkurbyggð. Teikn nr: 100

Aðalteikningar - Aðstöðuhús.
 Grunnmynd - Úlit Frumstærð: A2

Dags: 25-04-2014 Mkv: 1:100 Hann: GBS
 Samp: 020162-3099 V.nr: 14 012 Teikn: GHJ

TGS TEIKNISTOFA
 GUÐJÓNS P. SIGFÚSSONAR
 AUSTURVEGI 42, 2.HÆÐ,
 800 SELFOSSI
 S: 482 2805, F: 482 3818
 NETFANG: TGS@TGS.IS