

S DAL-B-2016-806

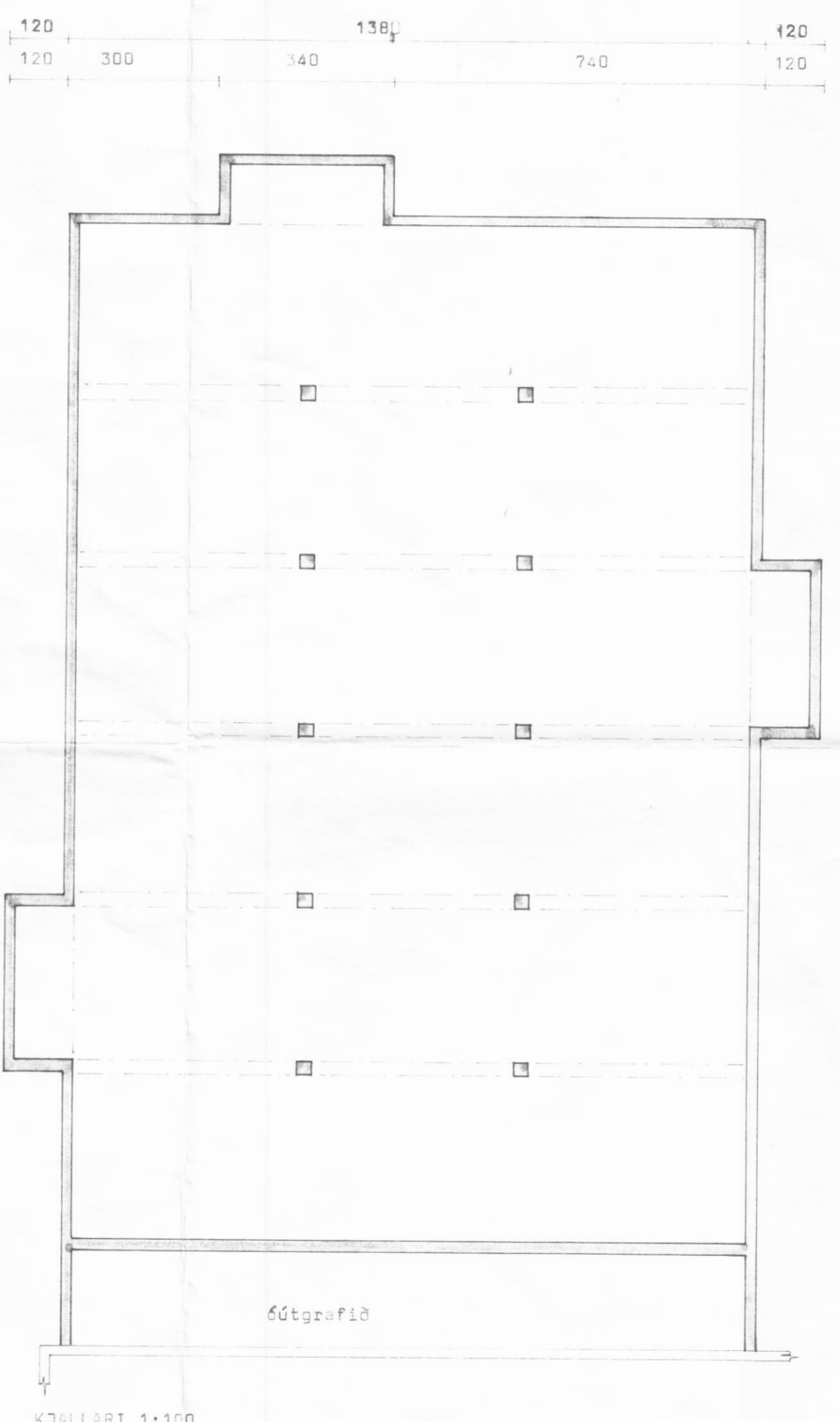
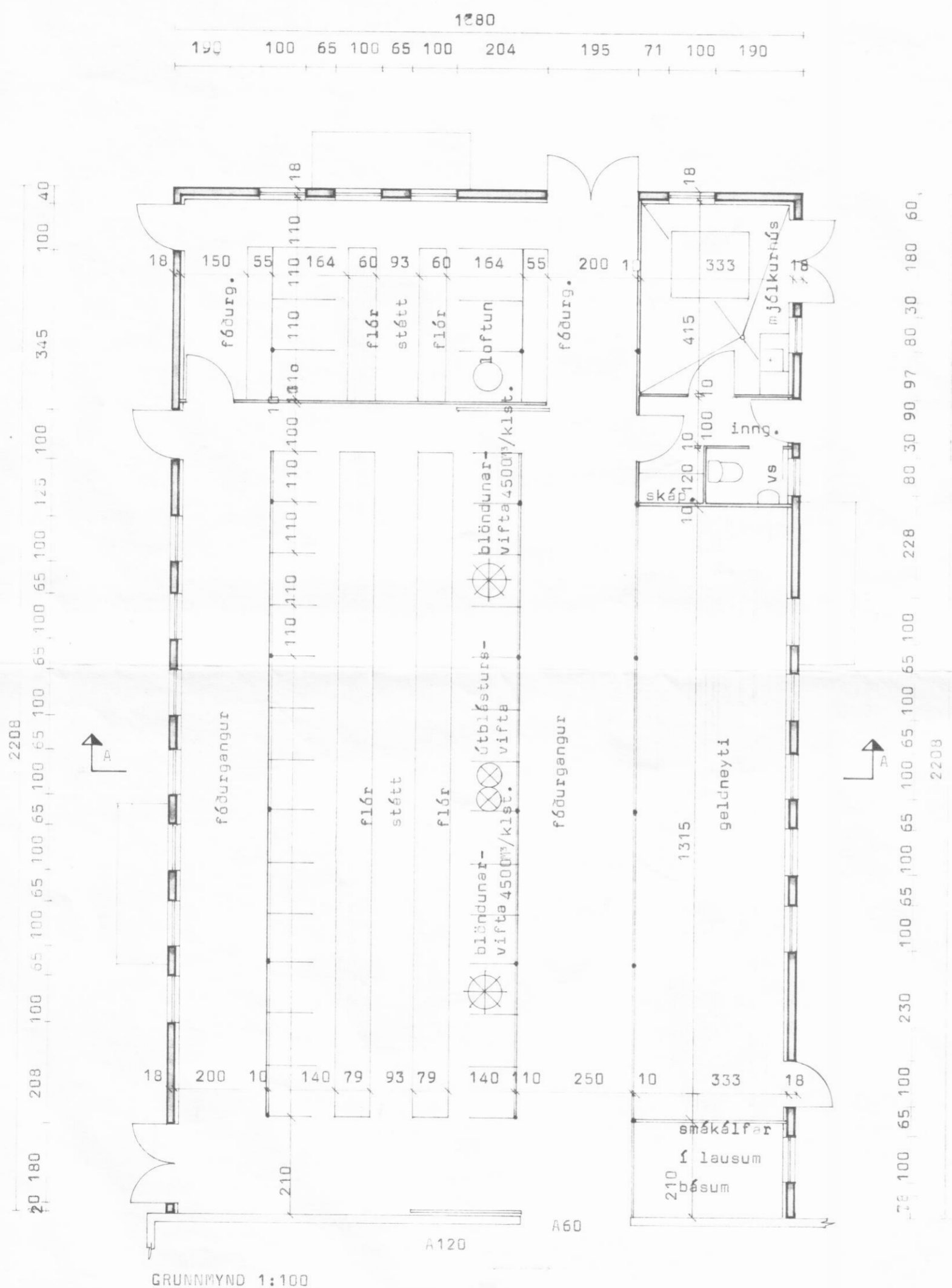

- Lausleg byggingarlýsing:
- Þak: Bjúljárn BG 24
 - Þakpappi (öndunarpappi)
 - Langbönd
 - Sperrur
 - Einangrun a.m.k. 125 mm steinull
 - Rakasperre (álpeppír eða plastdúkur)
 - Innsta klæðning (t.d. rekapolnar spóna-plötur a.m.k. 9 mm)
 - Veggir: Steinsteypa 180 mm, sandsementkústuð utan einangrun a.m.k. 63 mm plast múrhúðun 20 mm á net
 - Kjallari: 200-230 mm steinsteypa, sandsementkústuð utan og innan
 - Gluggar: Tvöfalt einangrunargler

STÁRDÍR:

Fjós	304,7 m²	1096,9 m³
Kjallari	269,0 m²	863,8 m³

ALLAR BREYTINGAR ÓHEIMILAR ÁN SAMPYKKIS BYGGINGASTOFNUNAR

BL	BYGGINGASTOFNUN LANDBUNADARINS LAUGAVEGI 120 REYKJAVÍK, SÍMI 25444 BIRNUNES, ÁREKÓGSHERÐI, EY.	TEK.NR.	10-5423
	Fjós, steinsteyp, 26 básar ásamt hesthúsi, 6 básar.	BLAÐ NR.	A 2
		SKALDAGUR	1:100
		FRÓSTING	03.06.1988
		HANNAÐ	A.S

Málfríður Kristjánsson