

 Mála skal á báða þakfleti hvítan
 jafnerma þríhyrning.
 Innen í þríhyrninginn skal mála
 stórt reutt P.

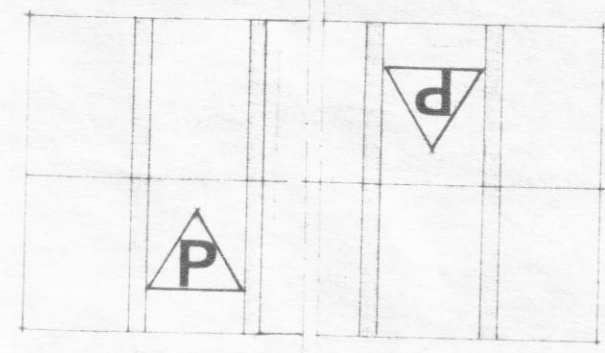

HLUTATEIKN: Þakmynd M 1:250

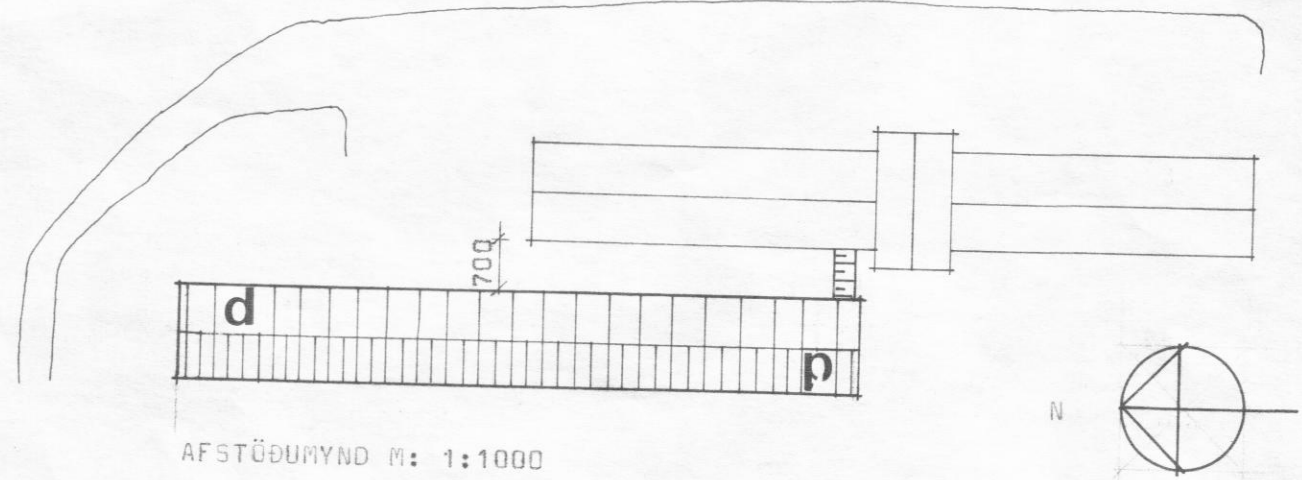
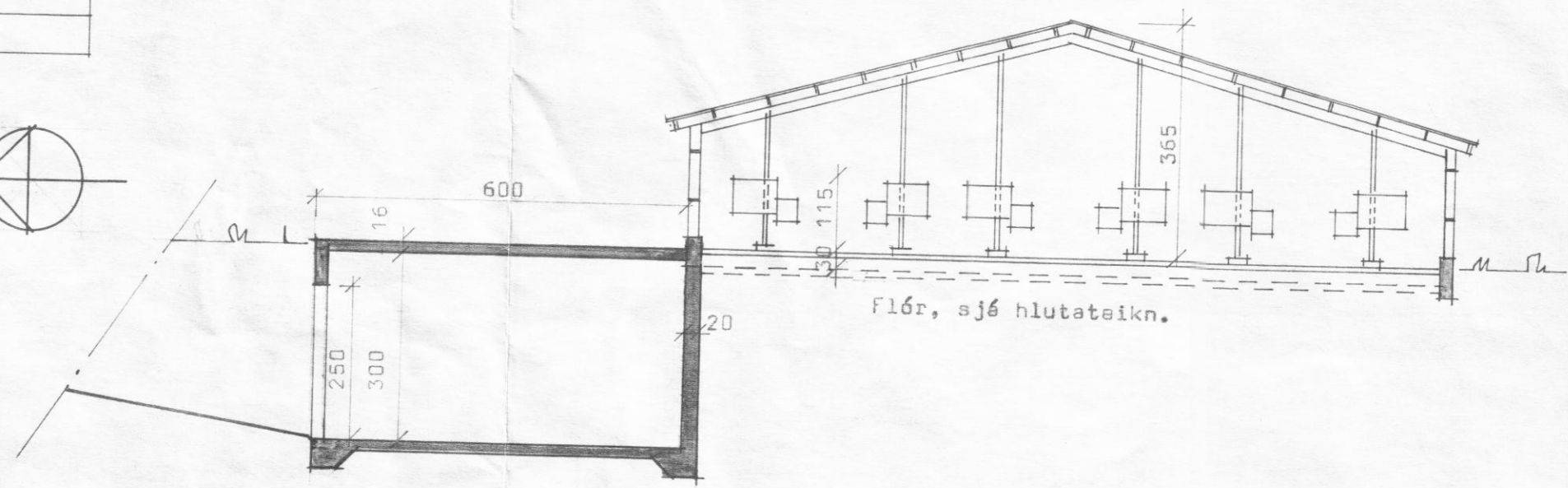

AFSTÖÐUMYND M: 1:1000



SNID Í HAUGHÖS.
M: 1:100

Minkeskáli skal vera með opinn kjöli 10-12 sm. eða strompa ca. 1.0 m á hverjar 20 læður. Loftræstiop á hlíðum skulu vera ca. 12-15% af gólfþfleti.

Semslagður birtuflötur í þaki og veggjum skal vera a.m.k. 25% af gólfþfleti.

Setja skal fest net 50/120-1,8 eða 1x1"x15x13G í öll loftræstiop.

Setja skal sjálfvirka lokun á hurðir, t.d. gorm eða lóð.

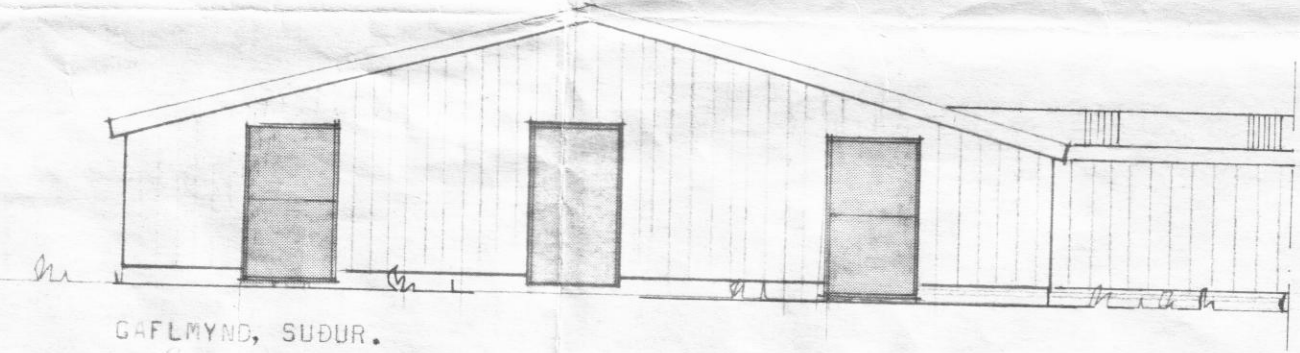
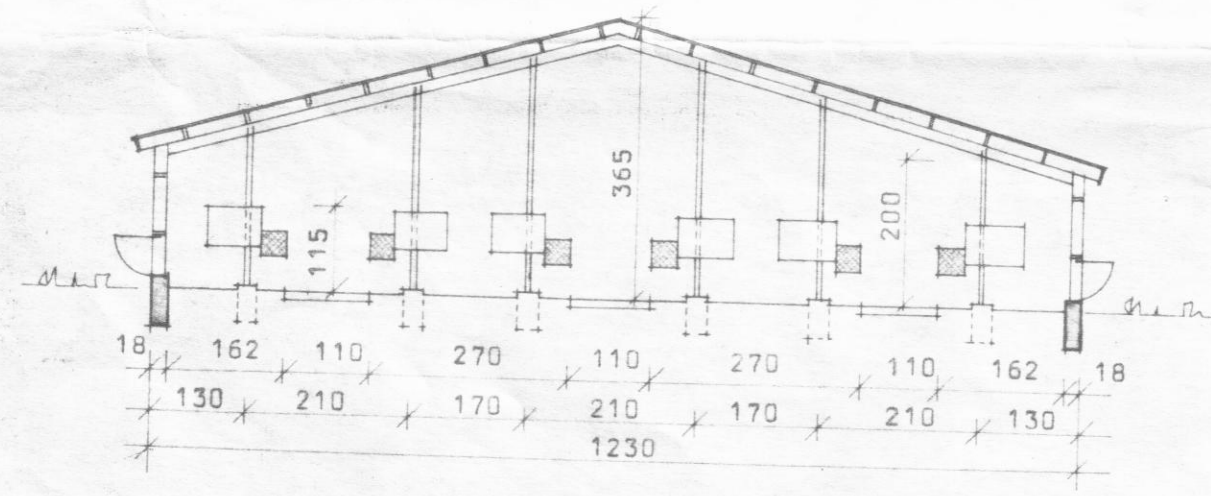

GAFLMYND, SUDUR.
Súður

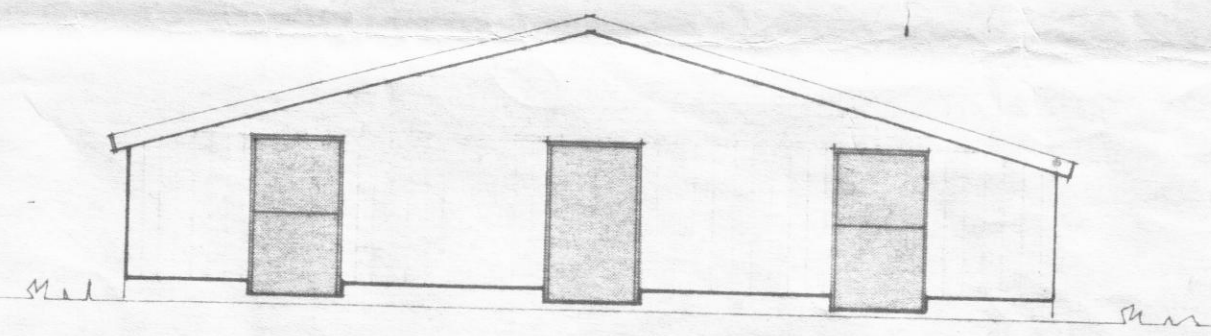

GAFLMYND

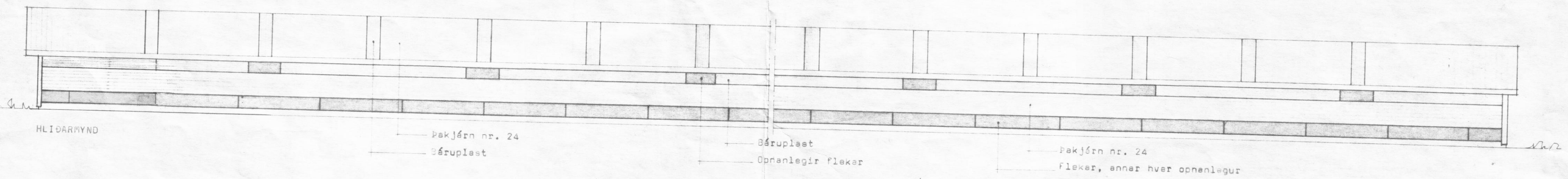

HLIDARMYND

Þakjárn nr. 24
Béruplaest

Béruplaest
Opnanlegir flekar

Þakjárn nr. 24
Flekar, annar hver opnanlegur

STÆRDIR:
 Flætermál: 1.111,9 m²
 Rúmmál: 3.141,1 m³

Breytt 23. júlí, 1987. ÞB
BL BYGGINGASTOFNUN LANDBÚNAÐARINS
 LAUGAVEGI 120. REYKJAVÍK, SIMI 25444
 SAKKA, Svarfaðardalshr., Ey.,
 Minkahús fyrir 496 læður,
 Útlit og snið.

TEIKN.NR. 85-5195, 2/2
 BREYTT FRÁ
 MÆLIKVARÐI 1:100, 1:1000
 DAGSETNING 12.1.87
 TEIKNAD Þórunn