

GRUNNMYND
MKV. 1:50

3/5 12000
10/5. 2000 beymd

Teiknastofan Dalvíkurbyggð

BYGGINGARLÝSING:
Byggt er við núverandi golfskála, bæði til austurs og vesturs.
Byggingarefni og allur frágangur aðlagð að útliti núverandi húss.
Allar klæðningar innanhúss séu ekki lakari en af flokki I.
Staðsetja skal reykskjnjara og slökkvitæki í samráði við eldvarnarefirlit.

Núverandi hluti húss er teiknaður upp eftir teikningum Jóhannesar Snorrasonar.

Stærðir:	Áður byggt	viðbygging	samtals
	47,2 m ²	31,6 m ²	78,8 m ²
	168,9 m ³	78,1 m ³	247,0 m ³

Br. nr.	Dags.	Af.	Breyting
(A)			
(B)			
(C)			
(D)			

Stærðingartölur:		Landsnáma:		Stærðingartölur:		Porsteinn Fróþýllsson	
GOLFSKÁLI HAMARS		151945		Ligala: 4.01		Kannabla: 211055-5299	
Matahlutarnúmer:		01		Daga:		28.04.2000	
Uppbygging og Væging							
D0	D1	D2	D3	D4	D5	D6	D7
Lakan	Vegar	Hollan	Hollan	Eigev.	Reiðar	Miðstú	Stú
	hæð-d	land	fallun	land	stú	stú	stú
		Matahlut			78,8	0,0	0,0
		Bota					
					292,8	85,8	78,8
					15,8		
A	01	1 hæð			78,8	0,0	0,0
	0101	GOLFSKÁLI	N	0101	78,8	0,0	0,0
					78,8	0,0	0,0
					1,90	4,25	247,0
							85,8
							78,8
							3,13
							208,084
Afhagsmál							
Samgögn eumra							
Eignarhald							
Eignar-	Höfn	Skiptarnúmer	Skiptarnúmer	Skiptarnúmer	Skiptarnúmer	Skiptarnúmer	Skiptarnúmer
hald	land	stú	stú	stú	stú	stú	stú
0101	GOLFSKÁLI	78,8	208,084	208,084			
	Allt	78,8	208,084	208,084			

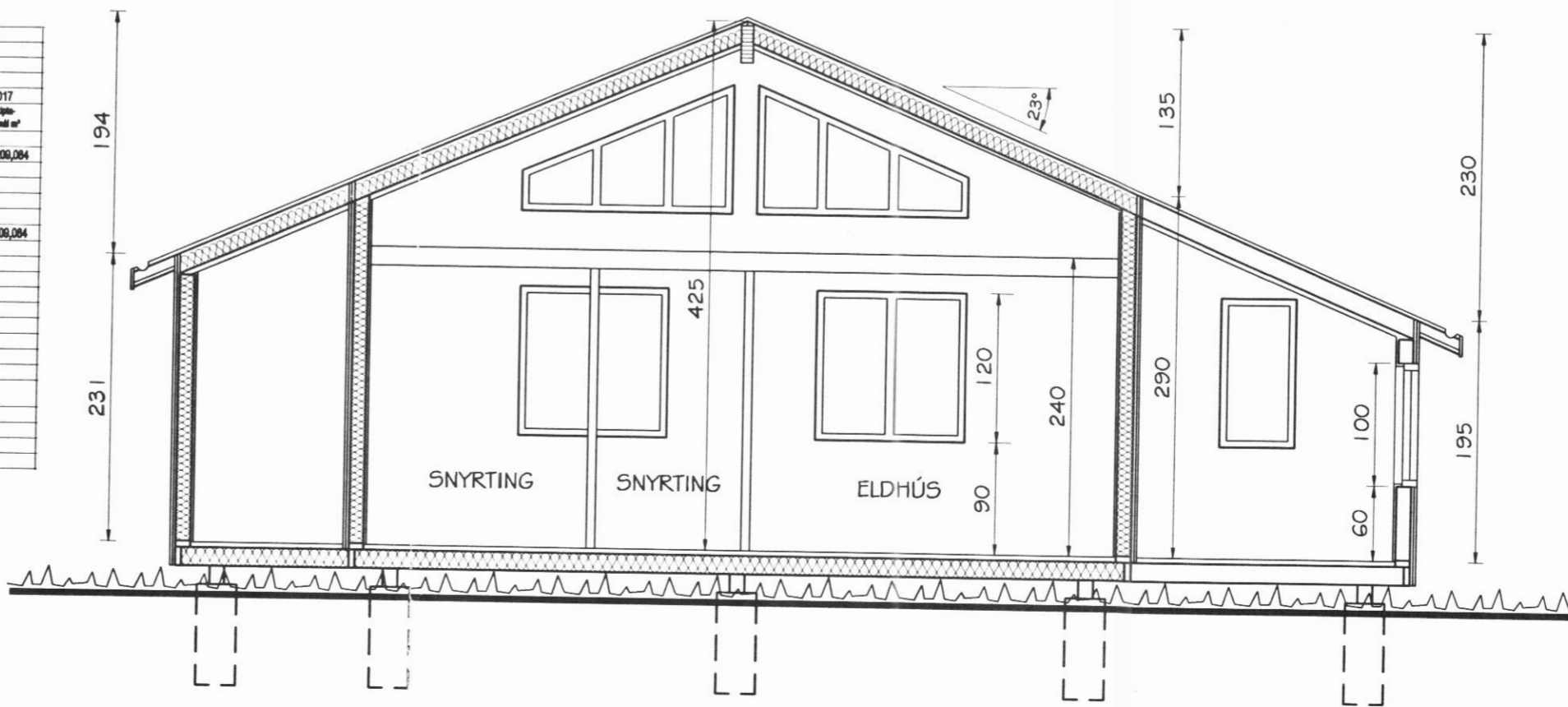

SNID A-A
MKV. 1:50

TEIKNISTOFAN
TORGÍÐ
RÁÐGJÖF - HÖNNUN - EFTIRLIT

ARMÓLI 36, 108 REYKJAVÍK, SÍMI 568-8866, FAX 568-8878
porsteinn Friðþjófsó, Magnús Þ. Guðmundsson,
byggingateknifræðingur innanhússarkitekt.
Kt. 211055-5299 Kt. 240654-5559

GOLFSKÁLI
YTRA GARÐSHORNI
SVARFADARDAL

Teikningarheiti: GRUNNMYND OG SNID

Dags. 10.04.2000 Kvarði 1:50

Hannað ÞF Teiknað VÓJ Samþ.

Verknr. 00-906 Teikn.nr. 101 Breyt.nr.