

*Skup. i byggingarsvef*  
 29-6-'88 BYGGINGARFULLTRÚI  
 EYJAFJARDARSVÆDIS - VESTURSVÆDI  
*Jóhann P. Gunnarsson*

STÆRDIR:  
 Refahús viðbygging .... 148,05m²

Setja skal fast net 50/12c-1,8  
 eða 1"x1" 15-13G í loftræstiop

Setja skal sjálfvirka lokun  
 á hurðir, t.d. gorm eða lóð

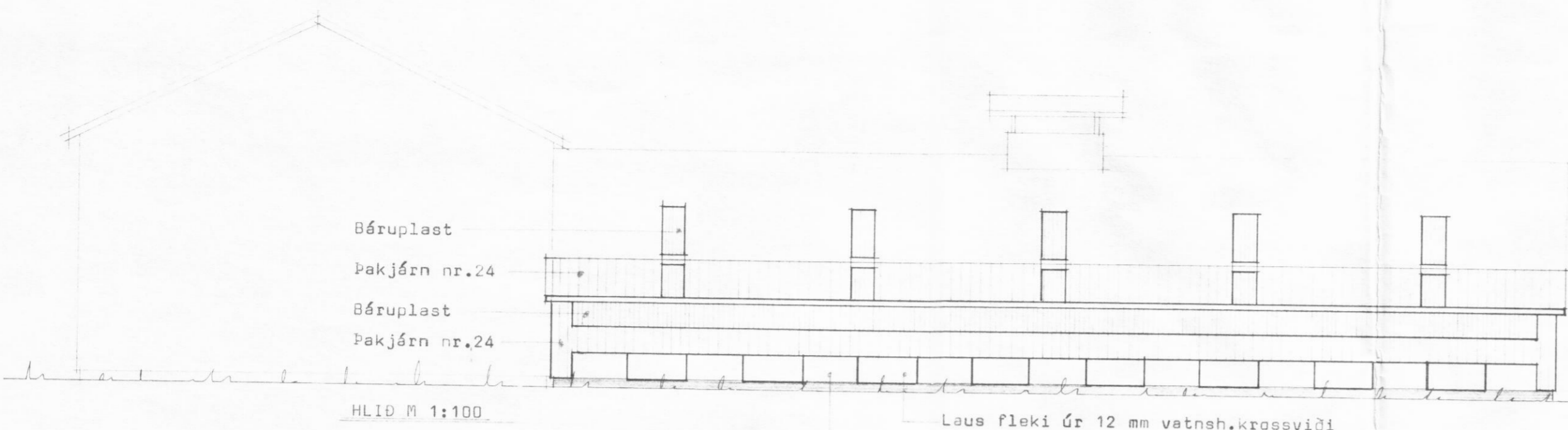

Báruplast  
 Pakjárn nr.24  
 Báruplast  
 Pakjárn nr.24

Laus fleki úr 12 mm vatnsh.krossviði  
 Fæstur fleki úr 12 mm vatnsh.krossviði

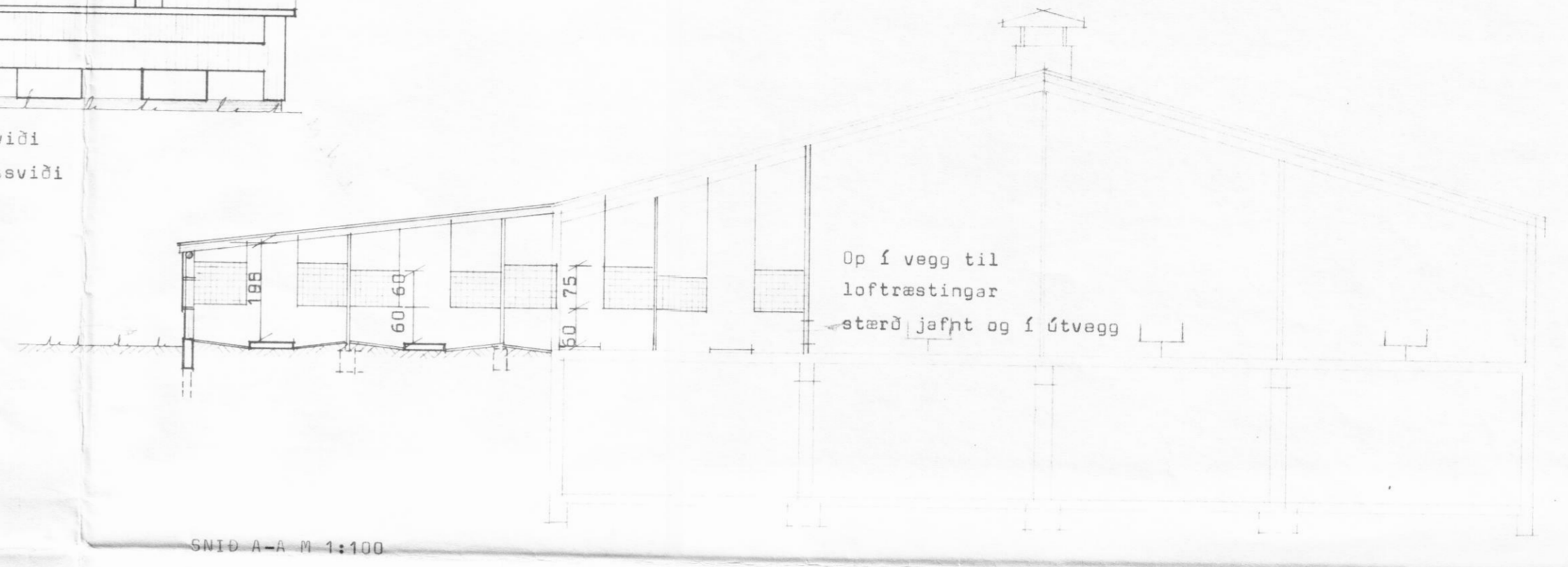

Op í vegg til  
 loftræstingar  
 stærð jafnt og í útvegg

30, 100, 60, 60, 10

Hlaða 10x27,5

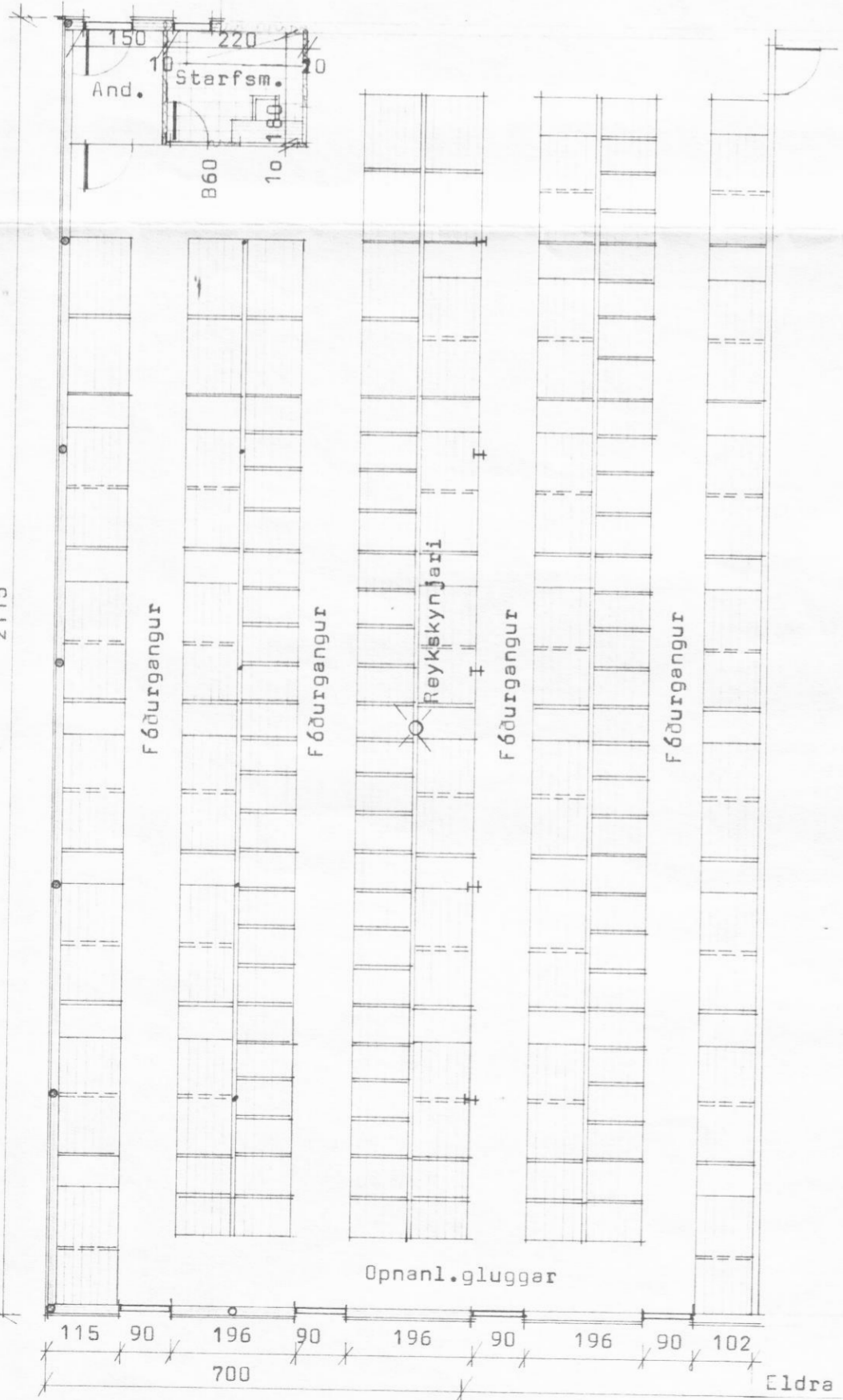

Reykkyngjari

Eldra fjárhús breidd 1850

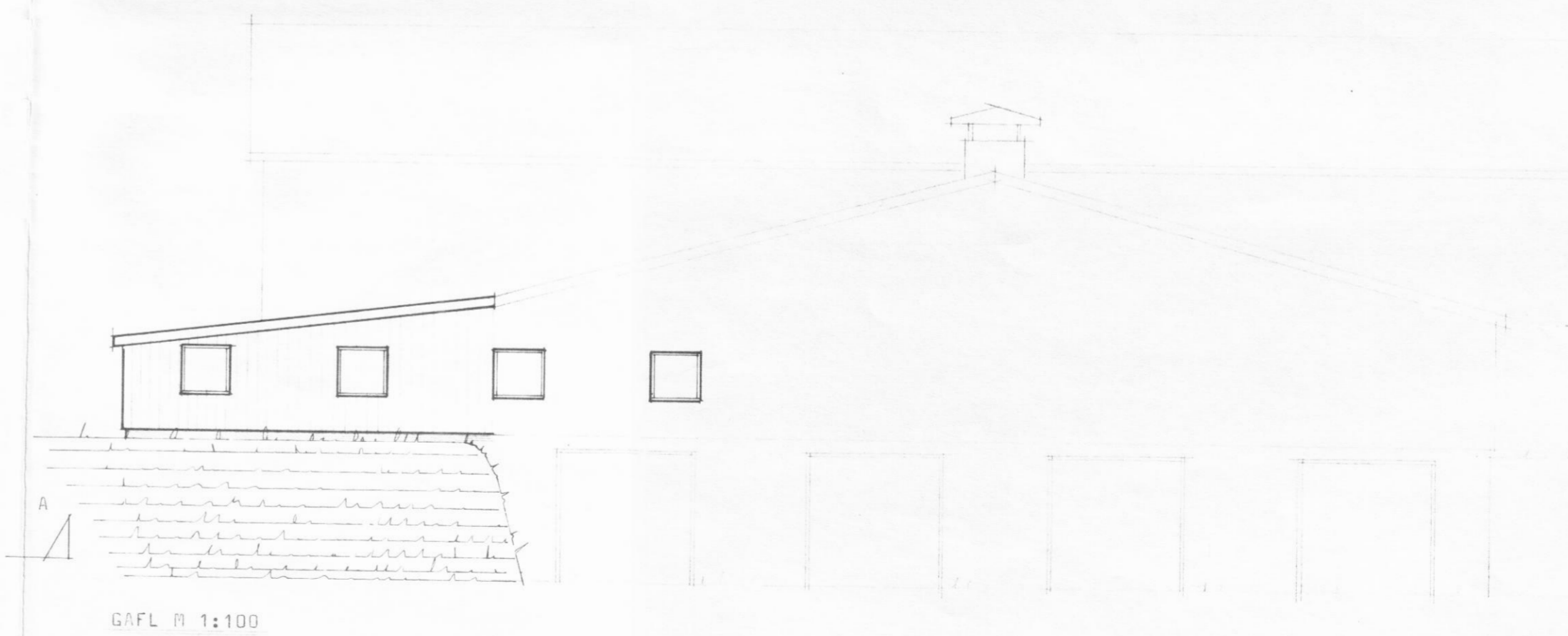

Tvískipt búr fyrir læður  
 með hreiðurkassa  
 32 stk. 75x92x195

Búr fyrir hvolpa  
 80 stk. 60x57,5x92

Búr fyrir högna  
 12 stk. 75x92x125

BREYTINGAR ÖHEIMILAR, NEMA MEÐ  
 SAMPYKKI TEIKNISTOFUNNAR.

ÖHEIMILT ER AD NETJA FRAM-  
 KVÆMDI FYRIR EN BORDA -  
 DOLTEI IN AR LUGJA FYRIR

**BL** BYGGINGASTOFNUN LANDBÜNADARINS  
 LAUGAVEGI 120, REYKJAVÍK, SÍMI 25444  
 PVERÁ, SKIÐADAL, EYJAFIRÐI  
 REFAHÚS, VIÐBYGGING VIÐ FJÁRHÚS  
 GRUNNMYND, SNID OG ÆTLIT

TEIKN. NR. 84-4328  
 BREYTT FRÁ  
 MÆLIKVARDI 1:100  
 DAGSETNING 7-6-1982  
 TEIKNAD ungar