

SKÝRINGAR
Timbur sumarhús á steyptum kjallara. 84.4 m²

Pak:
Sperrur 50 x 125 mm fura t1, klætt með 22 x 148 mm borðaklæðningu, þakpappi og bárujárn á þaki. Loftaainangrun 100 mm steinull, rakavörn 0,20 mm þolplast, fest neðan á sperrur, grind 20 x 24 mm listar undir furupanil fl.2 í lofti.

Útveggir:
Veggjagrind úr 48 x 98 mm furu c/c 600 mm klæðist með 12 mm vatnslímdum krossvið. Veggjaeinangrum 100 mm steinull. Rakavörn 0,20 mm þolplast, fest á stoðir og lagnalistar 20 x 45 mm undir furupanil fl.2. Á krossviðsklæðningu að utan koma 12 x 45 mm krossviðslistar og á þá liggjandi timbur klæðningu. Gluggar úr furu smíðavið.

Gólf:
Gólfbitar 48 x 198 mm c/c 600 mm klæddar að neðan með 9 mm vatnslímdum krossvið. Einargarð með 200 mm steinull. Rakavörn 0,20 mm þolplast og 18 mm vatnslímdum krossvið.

BMF tengijárn, naglar, boltar og skrúfur skulu vera röðfrítt (galv.)
Björgunarp samkv. BR 98 gr. 159.

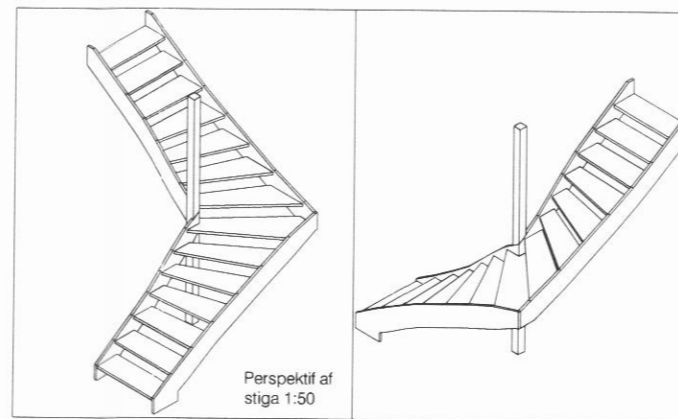
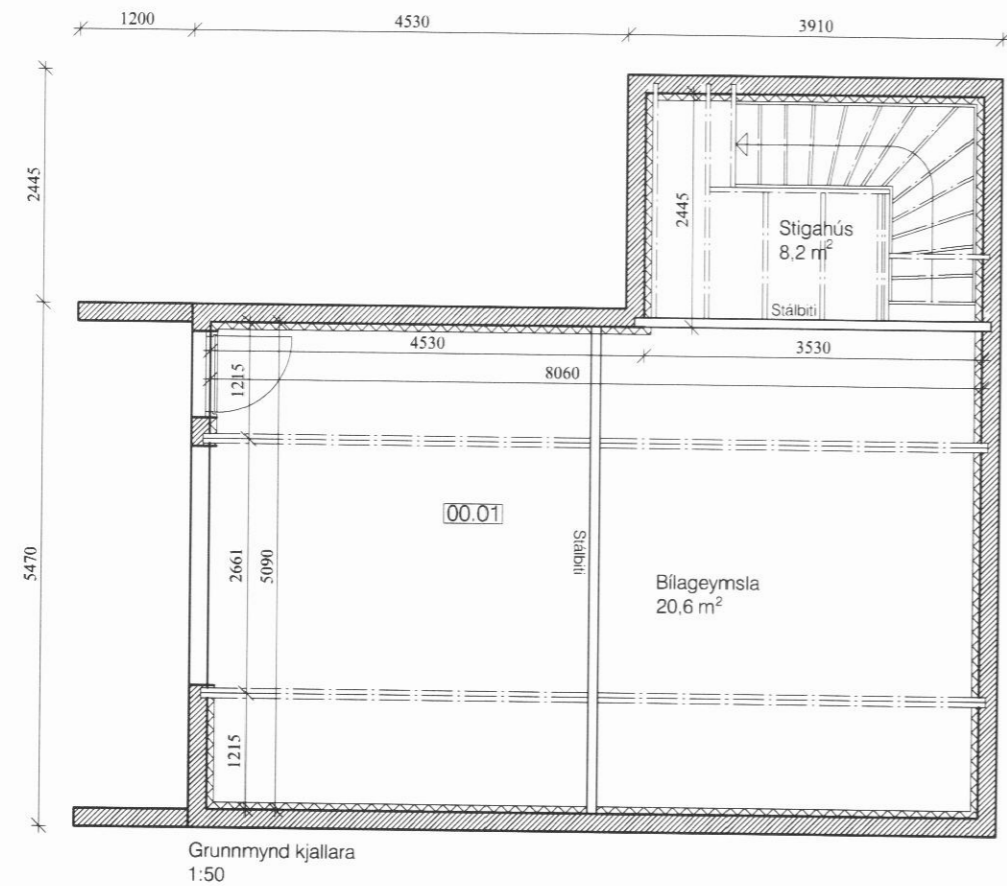

KRISTJÁN ELDJÁRN HJARTARSON Byggingafræðingur K: 100956-3309 TJÖRN SVARFADARDAL	SUMARHÚS Á ÞVERÁ Sumarhús AÐALUPPDRÆTTIR GRUNNMYND, SNIÐ OG ÚTLIT	Löndnúmer: 219004 09-005 99-101
Simi: 466-1855 GSM: 846-8089	e-mail: keld@smr.net.is	
mkv. 1:50 / 1:100 teiknað. KELD		dags. 10.06.2010