

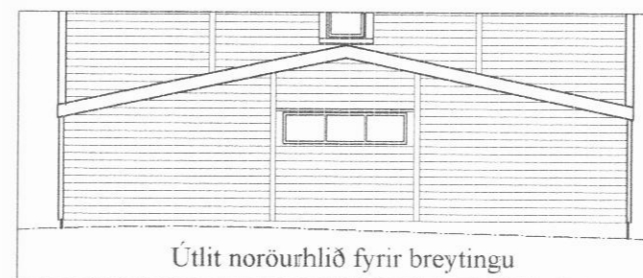

Austurhlíð



Norðurhlíð



Útlit norðurhlíð fyrir breytingu



Vesturhlíð



Suðurhlíð

### Endurbætur á bílskúr sem er sambyggður við íbúðarhúsið á Tjörn.

Sökkulveggir eru sprungnir og signir. Gólfplatan sprungin og missígin. Skúrinn er óeinangraður og óþéttur. Endurbæturnar felast í að nýir sökkulveggir eru steyptr 80 cm utan við hina gömlu vegg, skúrinn breikkaður sem því nemur og hann einangraður og ný gólfplata steyp. Gluggi á norðurgafli er sikkaður ( er nú 2,00 x 0,50 m en verður 2,00 x 1,20 m) og gluggum 0,30 x 1.00 m bætt við að vestan og austan.

KRISTJÁN ELDJÁRN HJARTARSON  
Byggingafræðingur  
kt. 100956-3309  
*Kristján Eldjárn Hjartarson*  
TJÖRN SVARFAÐARDAL

Sími: 466-1855 e-mail: keld@simnet.is  
GSM: 846-3390

mkv. 1:100 teiknað. KELD

TJÖRN SVARFAÐARDAL

BREITINGAR Á BÍLSKÚR

ÚTLITSTEIKNING

GLUGGASETNING

dags. 01-10-2009

09-002

99-101