

Lausleg byggingarlýsing:

- ÞAK bárujár BG 24
 þakpappi (öndunarþappi)
 lengbönd
 sperrur
 einangrun e.m.k. 125 mm glerull B
 rakasperra
 innsta klæðning
 VEGGIR steinsteypa 180 mm, sandsementkústuð utan
 einangrun e.m.k. 63 mm plást
 múrhúðun 20 mm á net
 KJALLARI 200 - 230 mm steinsteypa, sandsementkústuð uta og innan
 GLUGGAR tvöfalt einangrunargler

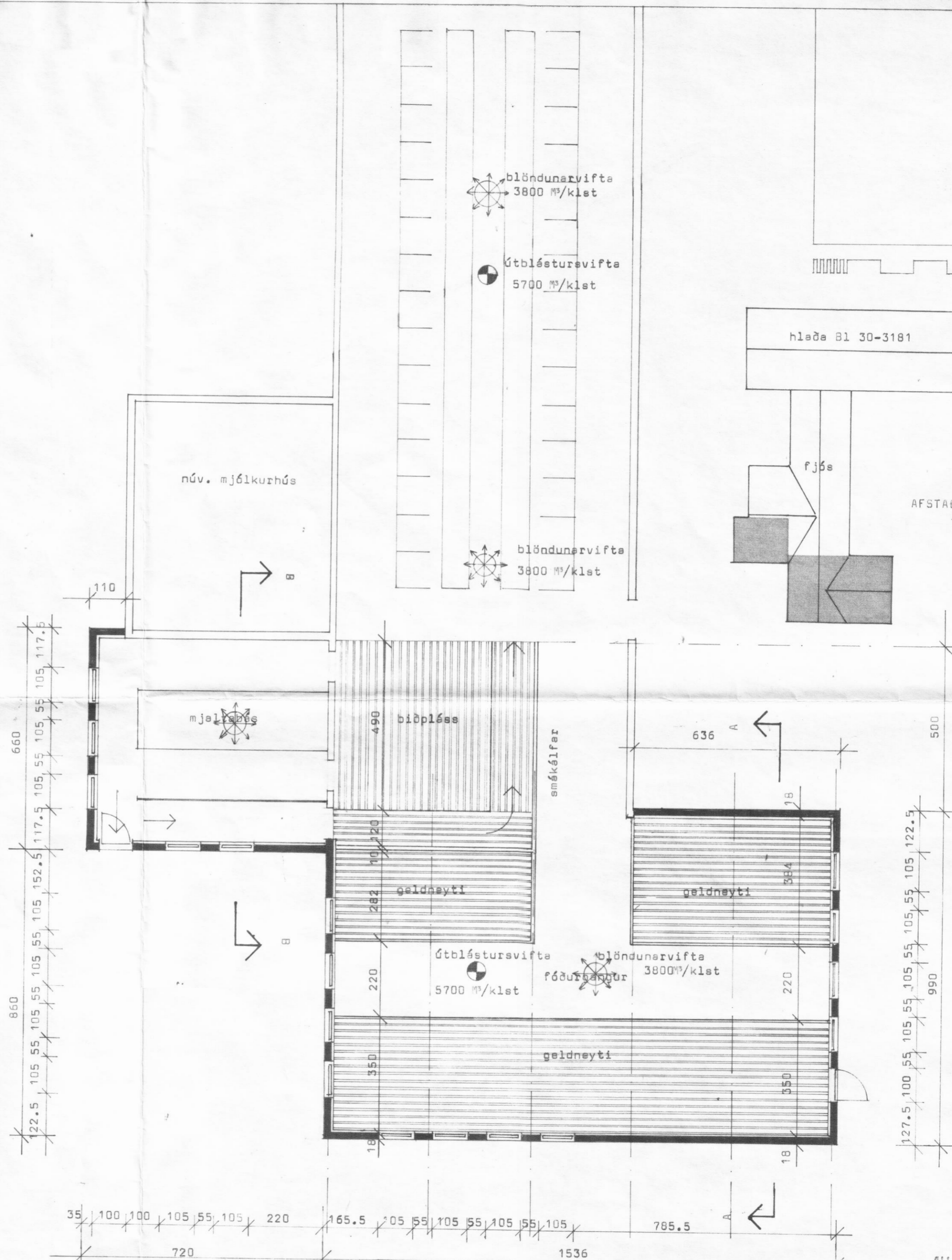
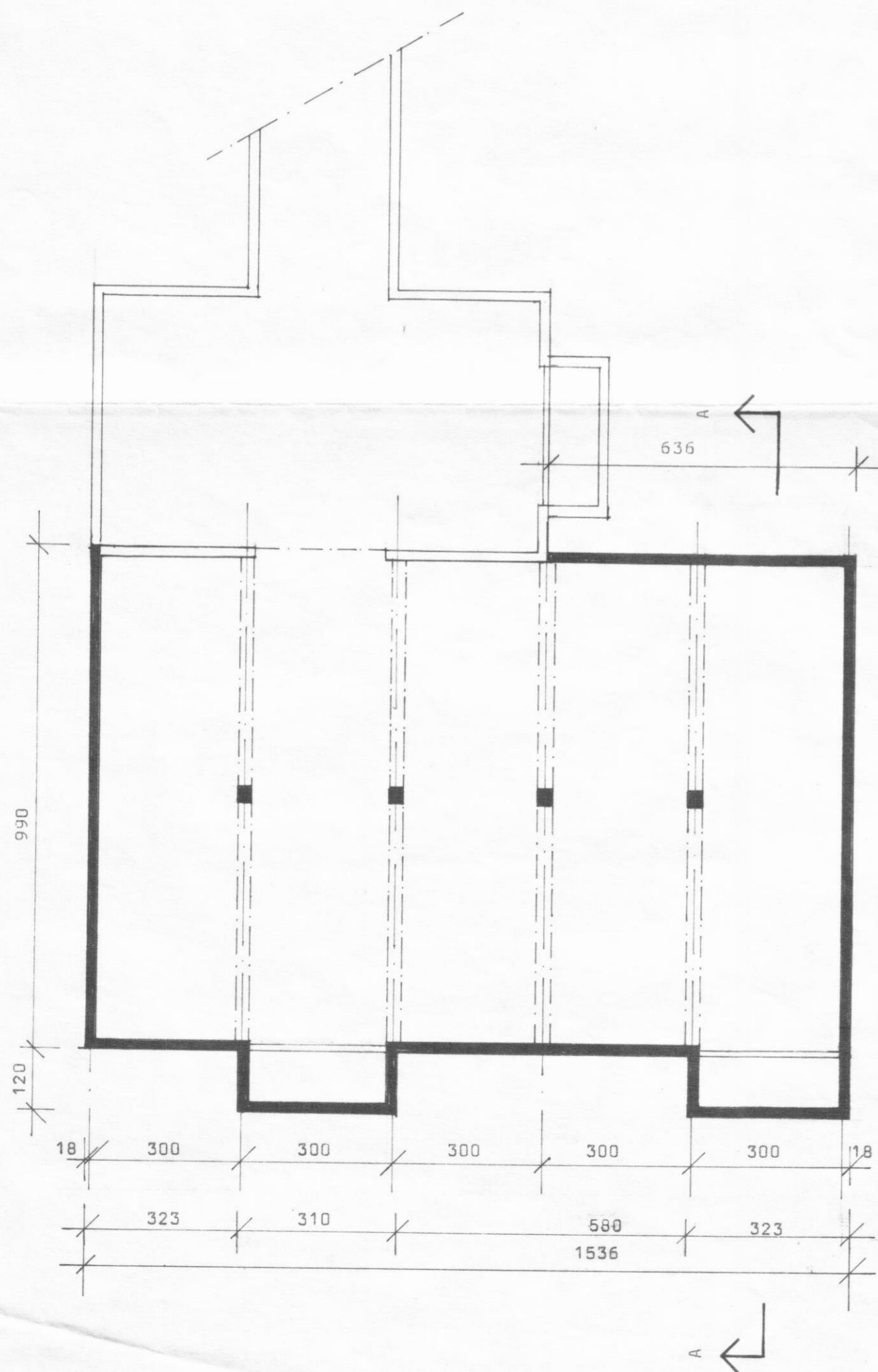

STÁKKUN:

- heugkjallari 159.5 m² og 489.5 m³
 mjaltabás 46 m² og 144.5 m³
 geidneytafjós 152 m² og 433.5 m³

BL BYGGINGASTOFNUN LANDBÚNADARINS
 LAUGAVEGI 120, REYKJAVÍK, Sími 25444
 STEINDYR, Svarfæðardalshreppi, Eyjefjarðars.
 Fjósstækkun
 Grunnmyndir

ALLAR Breytingar óheimilnar án
 samþykkis byggingastofnunar

TEIKN. NR. 10-5470
 BLAD NR. A 1
 MÆLIKVARDI 1:100
 DAGSETNING 21.09.1988
 HANNAD Málfríður