

Grunnmynd neðri hæðar 1:100

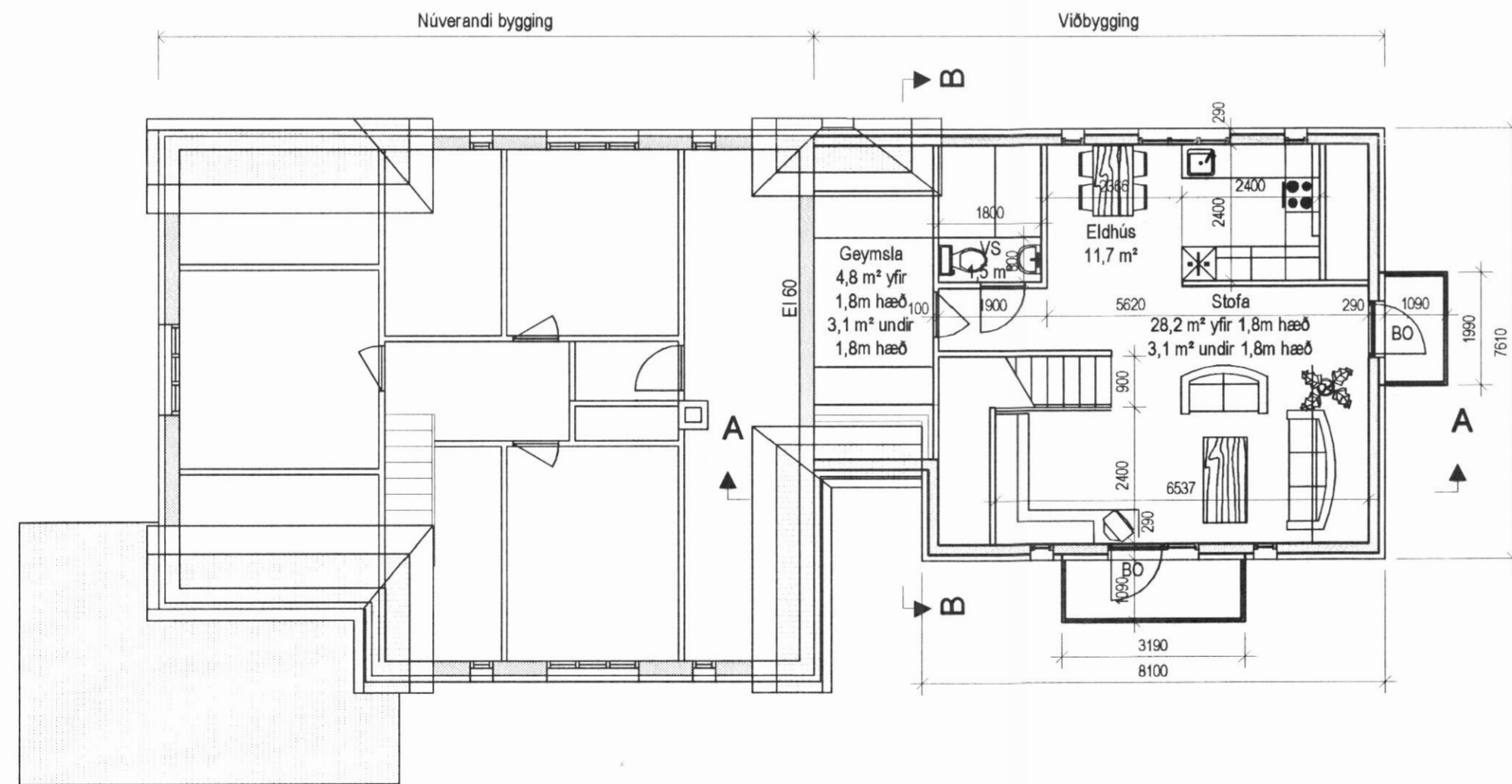

Grunnmynd efri hæðar 1:100

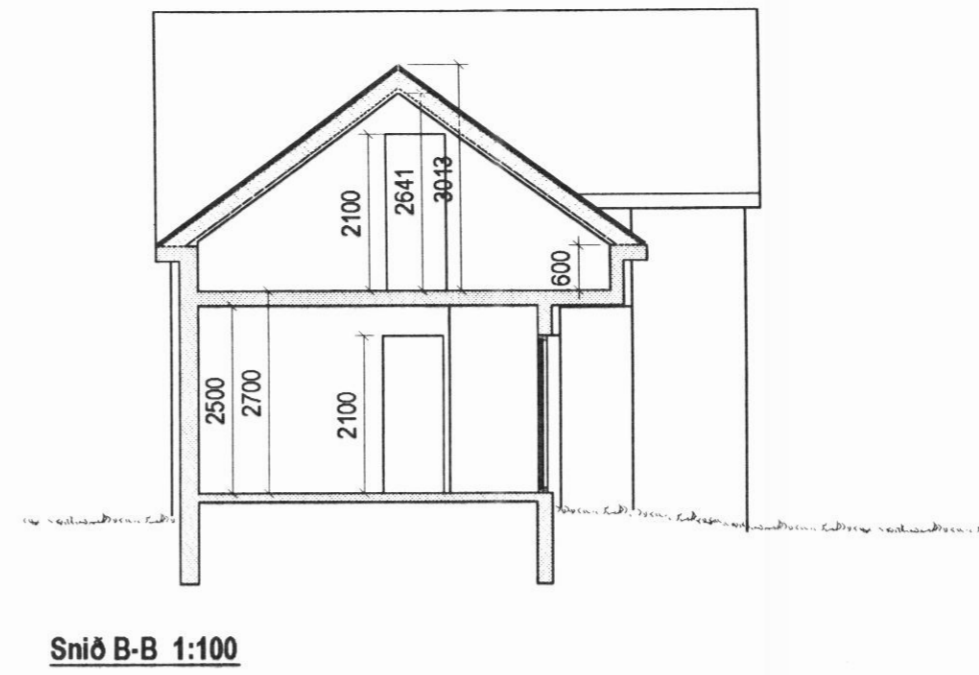

Snið B-B 1:100

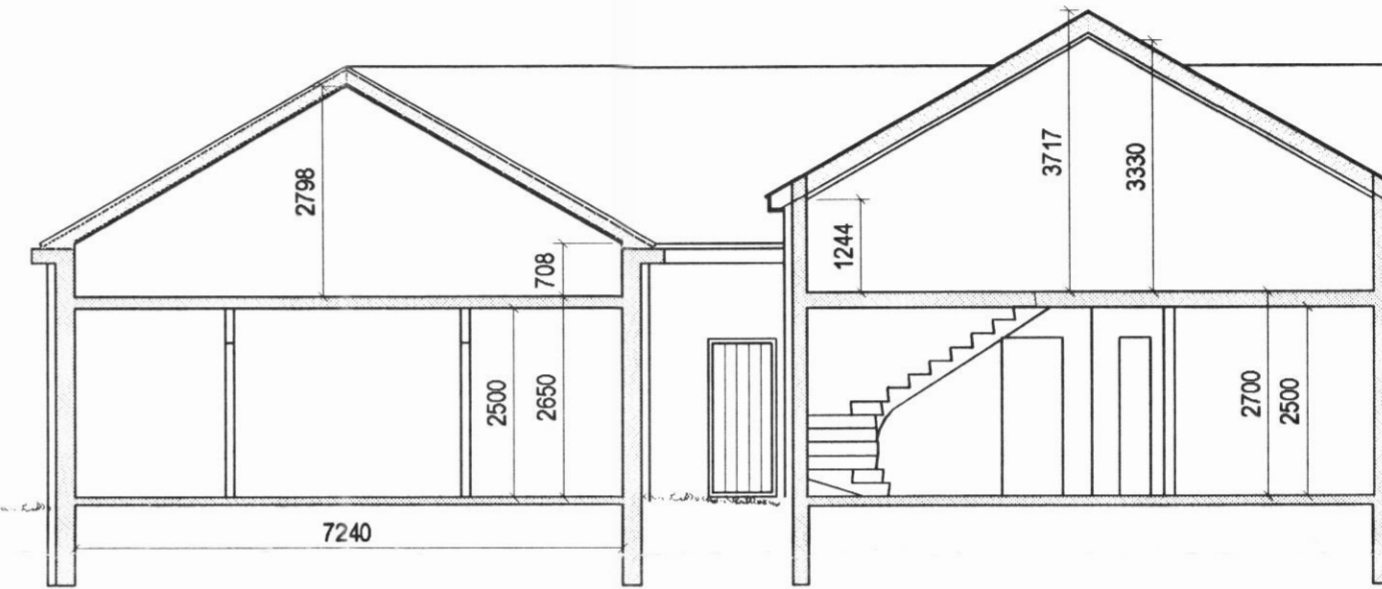

Snið A-A 1:100

2/6 2004

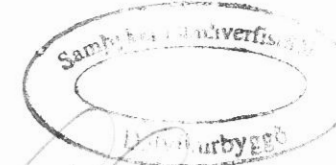

Sanna Gunnarsdóttir

Stutt byggingarlýsing:

Núverandi viðbygging við íbúðarhús er rífið að mestu og í stað þess er byggð sér íbúð. Núverandi inngangur er látinn halda sér og á neðri hæð er sameiginlegt þvottahús fyrir báðar íbúðir. Botnplata er steinsteypt, sem og útveggir og milliþata, en þak er úr timbri. Undir botnplötu er einangrað með 75mm plasteinangrun og 50 cm niður með sökkklum er einangrað með 75mm steinull. Útveggir eru einangraðir að utan með 100mm steinull og veggir klæddir með steni-plötum eða sambærilegu. Þak er einangrað með 200mm steinull. Inntök verða þau sömu og eru í núv. húsi og nýtast sameiginlega.

Viðbygging, neðri hæð

Brúttó flatarmál = 71,4 m²
Brúttó rúmmál = 192,8 m³

Viðbygging, efri hæð

Brúttó flatarmál = 71,4 m²
Brúttó flatarmál með hæð yfir 1,8m = 52,6 m²
Brúttó rúmmál = 195,9 m³

BYGGINGAÞJÓNUSTA BÆNDASAMTAKA ÍSLANDS	Verk nr.: 0851-09
BÆNDAHÖLLINNI, HAGATORGI, REYKJAVÍK sími: 5630300	Blað nr.: A-2
Melar í Svarfaðardal	Mkv.: 1 : 100
Íbúðarhús - Viðbygging	Dags: 01.05.2004
Grunnmynd og snið	Breytt:
	Hannað: SB Teiknað: SB

Sanna Gunnarsdóttir