

Grunnmynd 1. hæð

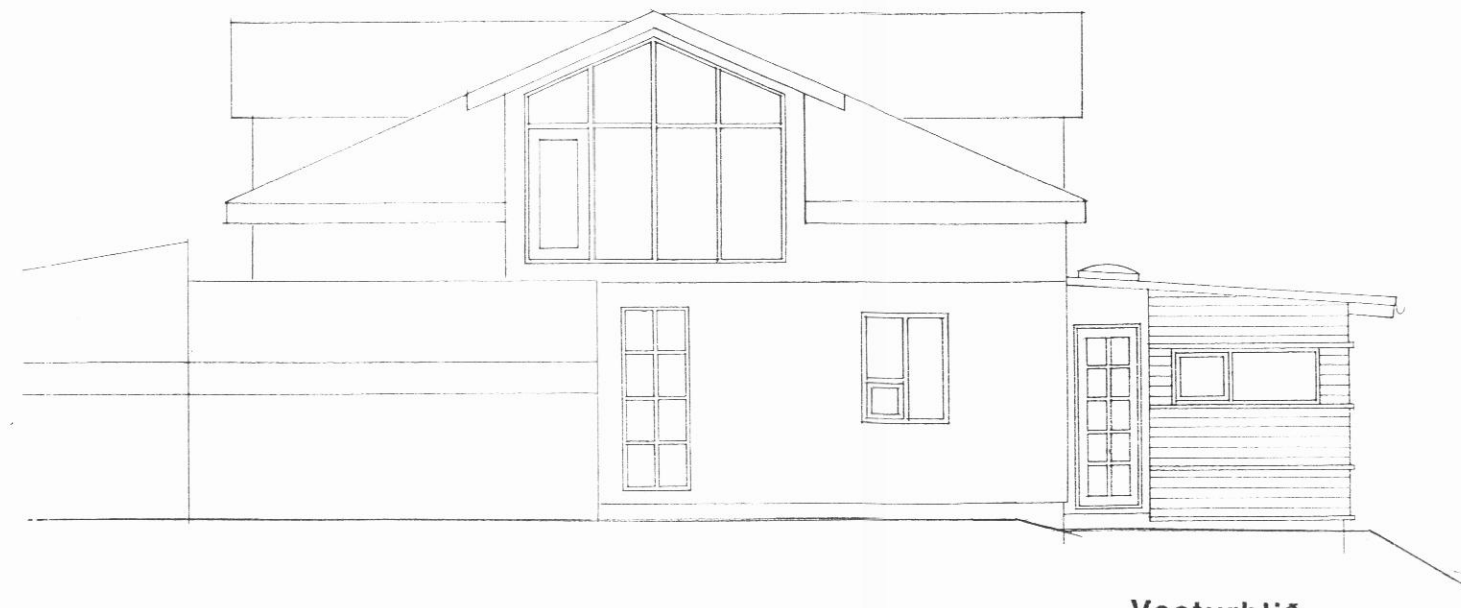

Vesturhlið



Austurhlið

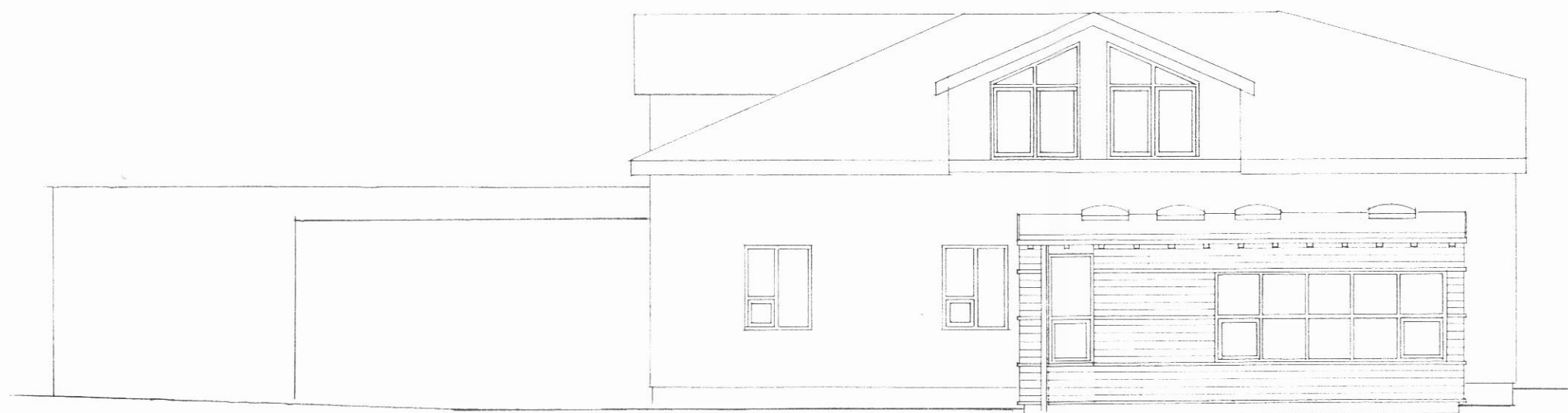

Suðurhlið

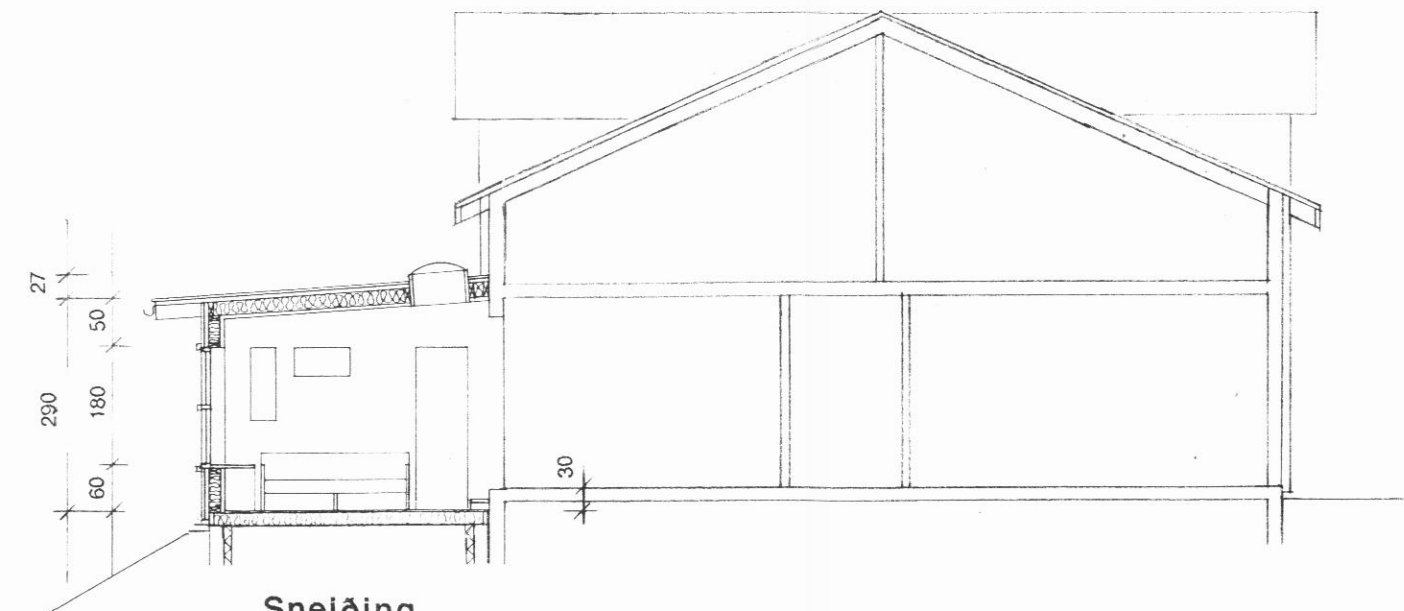

Sneiðing

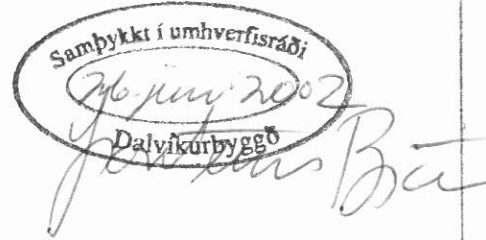

LÝSING

Undirstöður eru steyptr sökklar.
 Gólfbitar eru 2x8" c/c 60cm og gólf eingrað með steinull og klætt gólfborðum.
 Útveggjagrind er 2x5" c/c 60cm, einangruð með steinull og klædd að utan með loftaðri timburklæðningu. Plötuklætt að innan.
 Pak er úr 2x9" sperrum c/c 60cm, einangrað með 8" steinull. Loftun undir borðapaki er 1" og pakið klætt einlengdu bárujárni. Pakhalli er 4". Plötuklætt að innan.
 Gluggar og hurðir eru úr timbri með tvöföldu K-glen.

Brúttóflatarmál	29,3 m ²
Brúttórúmmál	94,7 m ³
Nettóflatarmál	25,2 m ²

LAUGASTEINN Í SVARFAÐARDAL
 VIÐBYGGING

GRUNNMYND 1. HÆÐ, SNEIÐING, ÚTLIT
 AUSTUR, SUÐUR OG VESTUR - MKV. 1:100
 17. MAI 2002

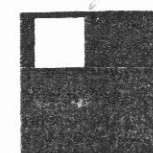

ARKITEKTAR ÓLÓF & JON EHF.
 ÓLÓF FLYGENRING ARKITEKT FAI
 JON NORDSTEIEN ARKITEKT MNAL
 MJÓAHLÍÐ 4 105 REYKJAVÍK
 SÍMI / FAX 552 7873