

Grunnmynd 2. hæðar.

Tengimynd af neyslu-  
vatnsdunki (án mkv.)

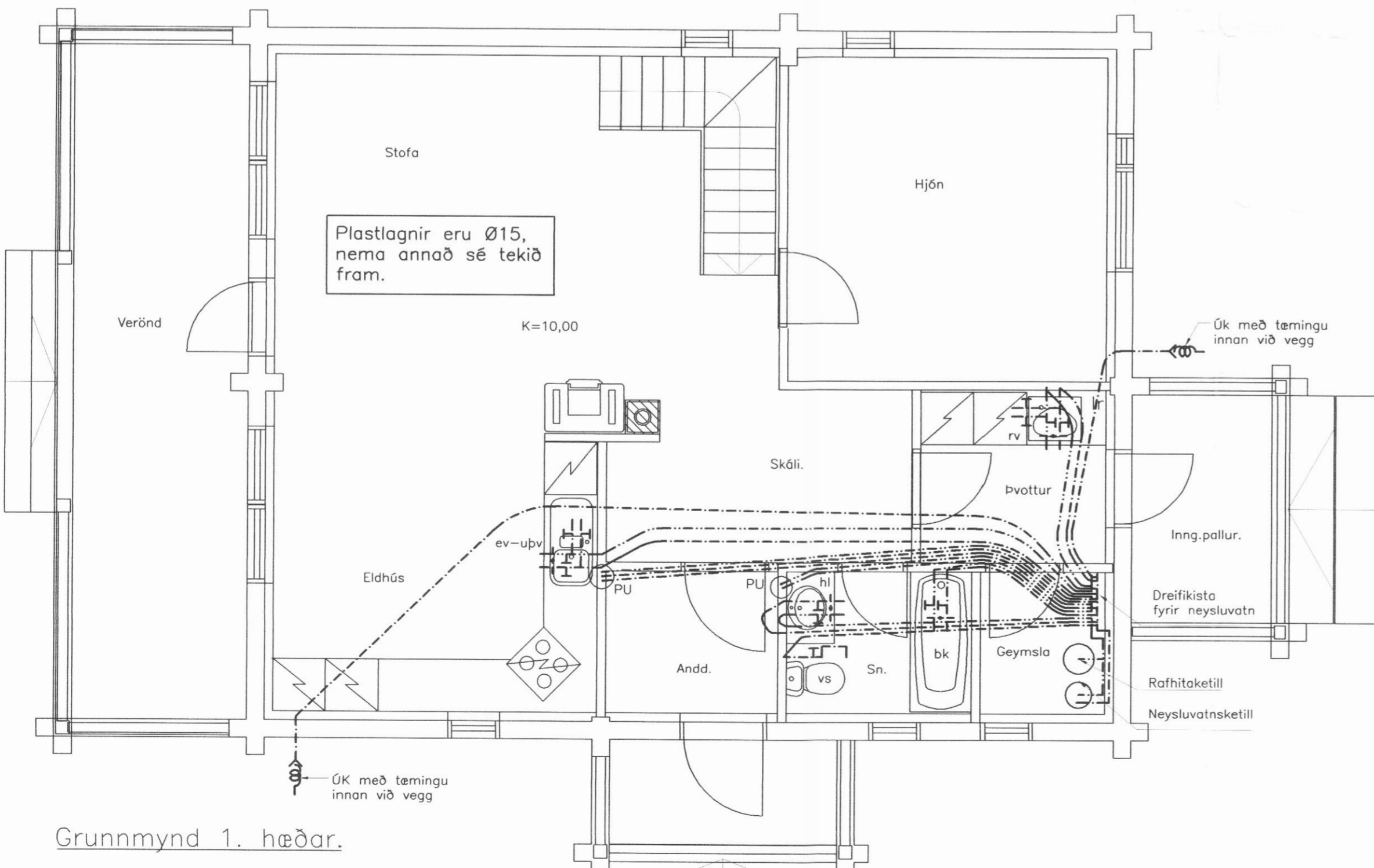
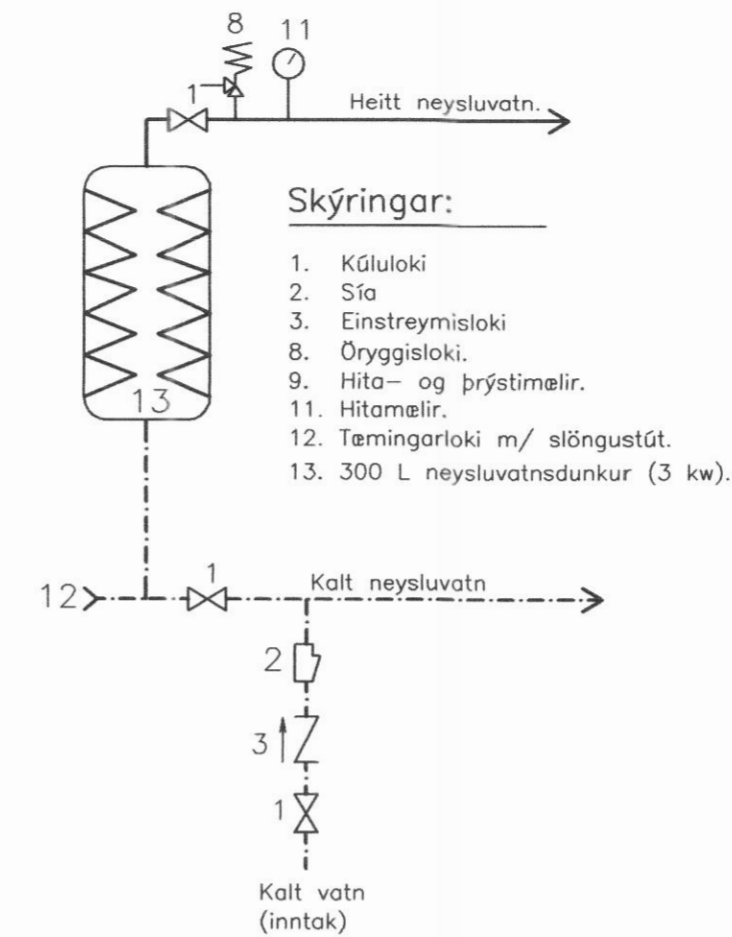

Grunnmynd 1. hæðar.

Skýringar fyrir vatns- og hitalagnir.

Rör og tengiefni skal hafa hlotið viðurkenningu rétttra aðila. Fara skal eftir fyrirmælum framleiðanda um niðurlögn, tengingar og meðferð. Allar plastlagnir skulu vera með súrefniskápu og þau dregin í plastbarka, undanskildar eru þó lagnir sem notaðar eru í gólfhita. Plastlagnir skulu þola þann þrýsting sem krafist er í reglugerðum um heitar og kaldar vatnslagnir. Rör skulu varin fyrir dagsbirtu (UV-geislum). Rör skulu þola allt að 90 gráðu hita og vera þrýstiprófuð eins og reglur segja til um. Um neysluvatnslagnir úr plasti skal fara eftir Rb. blöðum (53).001 svo og IST 67. Sama gildir um plastlagnir í hitakerfi (ofnalagnir) þ.e eftir því sem við á. Lagnir komi ofan á steypt jarðgólf (timburgrind) Allt lagnaefni skal vera vottað frá Rannsóknarstofnun Byggingariðnaðarins.

Ath.

Sjá almennar skýringar á teikn. nr. 1800  
Grunnmynd ofnalagna – sjá teikn. nr. 1920-02

**H.S.Á. TEIKNISTOFA**

HARALDUR ÁRNASON – KT: 120149-2539 / HARA ehf. KT: 531101-2860  
FURUVÖLLUM 13 – 600 AKUREYRI  
SÍMI: 462-5777, 861-6616  
FAX: 461-1852  
e-mail: hara@hara.is

*Hara*

|                                  |    |         |    |             |
|----------------------------------|----|---------|----|-------------|
| VERKHEITI                        |    |         |    |             |
| Laugahlíð - lóð C, Dalvíkurbyggð |    |         |    |             |
| HEITI TEIKNINGAR                 |    |         |    | VERK NR     |
| Grunnmynd neysluvatnslagna.      |    |         |    | 03-325      |
|                                  |    |         |    | TEIKNING NR |
|                                  |    |         |    | 1920-01     |
| HANNAÐ                           | HÁ | TEIKNÁÐ | HÁ | YFIRFARID   |
| BREYTT                           | 1  |         | 2  | DAGS        |
|                                  |    |         |    | 12.08.2003  |
|                                  |    |         |    | KVARDI      |
|                                  |    |         |    | 1:50        |
|                                  |    |         |    |             |
|                                  |    |         |    |             |

*Guðlaugur*