

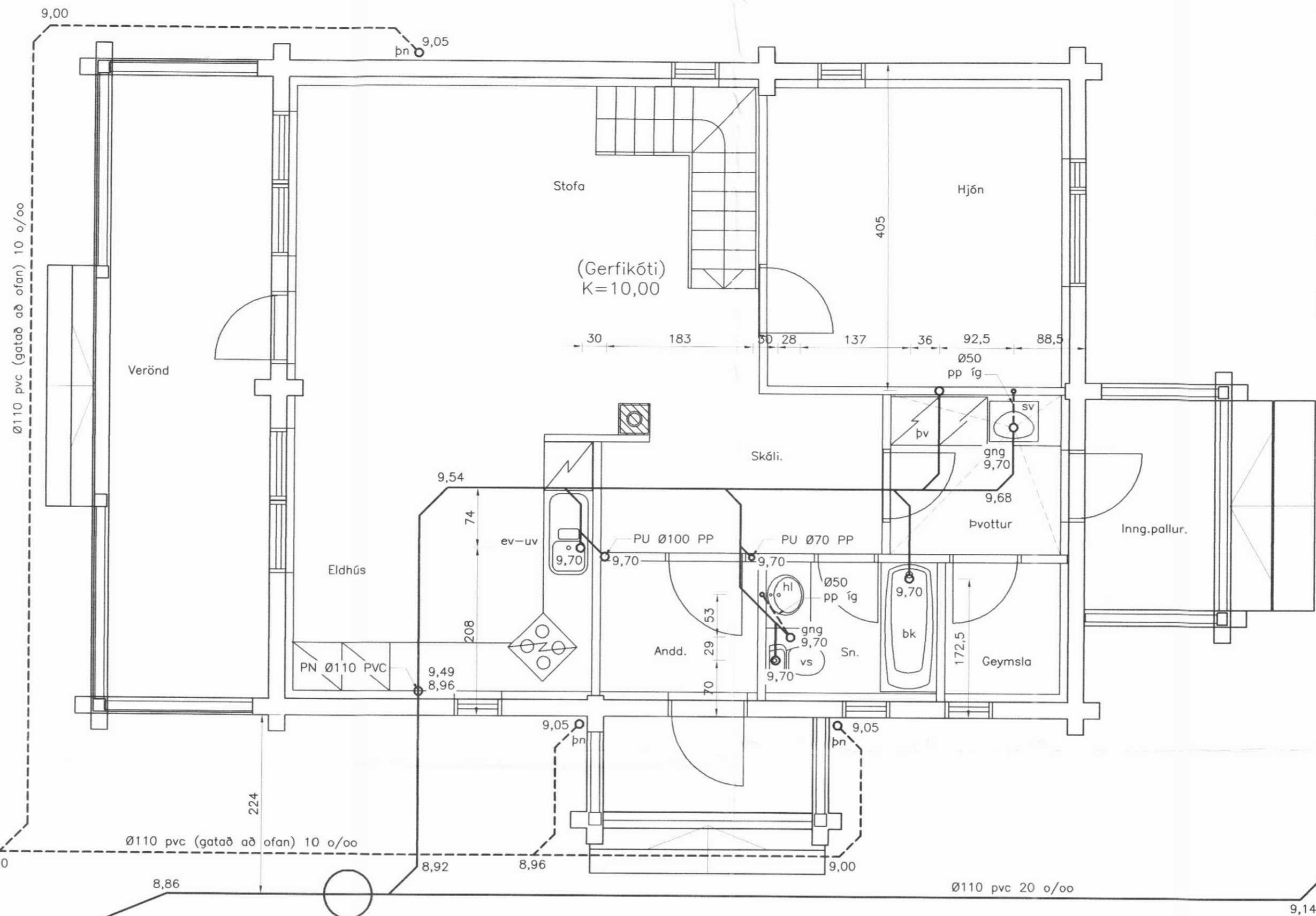

Tenging að holræsakerfi

Brunnur Ø600 pvc - K=8,90



Skýringar fyrir frárennislagnir.
 Lagnir í húsgrunn eru 100mm víðar PVC plastpípur lagðar með mín 20o/oo halla (nema annað sé tekið fram).
 Botn á röllum við tengisstaði er 30sm undir gólfplötu.
 Tenging frá hreinlætistækjum er tengjast gólfniðurföllum með gegnumstreymi er gerð með 50mm víðum PP plastpípum (staðsettar í gólfrauf eða ísteyptar).
 Framan á baðkar (til hliðar við vatnslás) komi 200X200mm losanleg rist.
 Frágangur umhverfis plaströr – sjá skýringarblað og RB. blöð um frárennislagnir.
 Ganga skal vandlega frá stútum sem ganga í gegnum plötu.

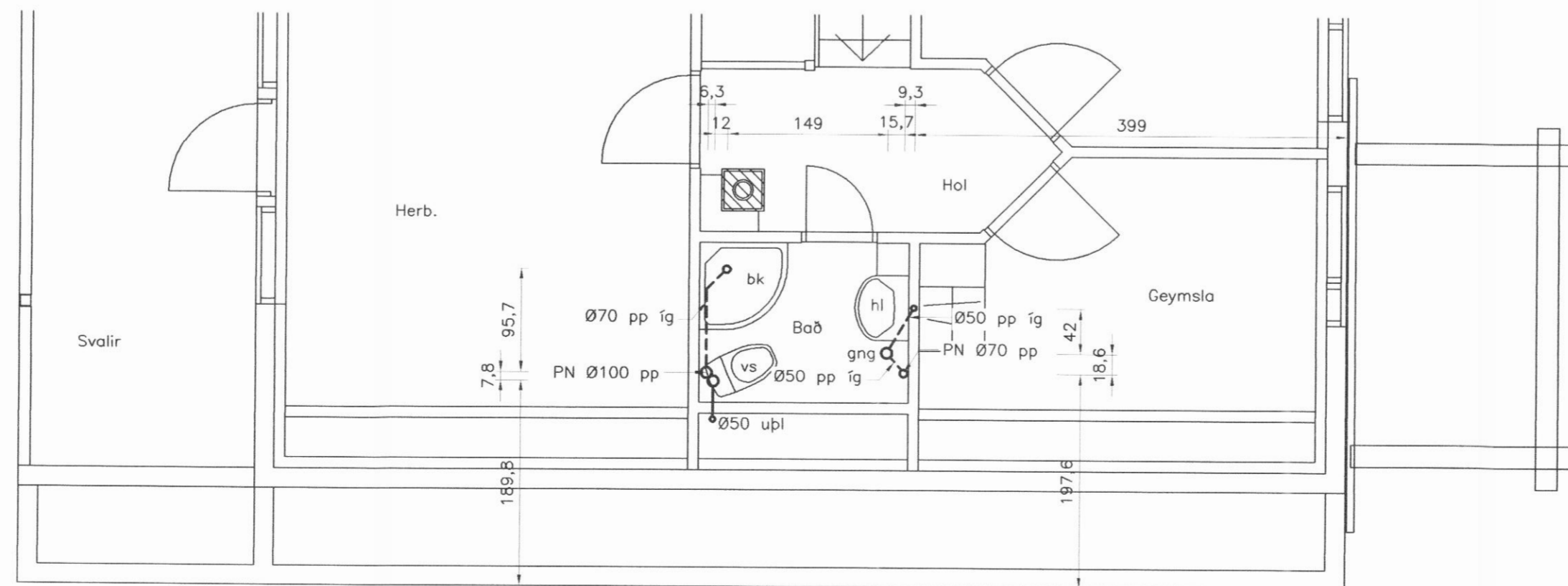

Grunnmynd frárennislagna 2. hæðar.

Ath.

Sjá almennar skýringar á teikn. nr. 1800

H.S.Á. TEIKNISTOFA

HARALDUR ÁRNASON - KT: 120149-2539 / HARA ehf. KT: 531101-2860
 FURUVÖLLUM 13 - 600 AKUREYRI
 Sími: 462-5777, 861-6616
 Fax: 461-1852
 e-mail: hara@hara.is

Har. Arnason

VERKHEITI				
Laugahlíð - lóð C, Dalvíkurbyggð				
HEITI TEIKNINGAR				VERK NR
Grunnmynd frárennislagna 1. og 2. hæðar.				03-325
				TEIKNING NR
				1801
HÁNNAD	SHR	TEIKNAD	SHR	YFIRFARID
BREYTT	1		2	3
			DAGS	02.09.2003
			KVARDI	1:50
				5