

GRUNNMYND MKV.1:50

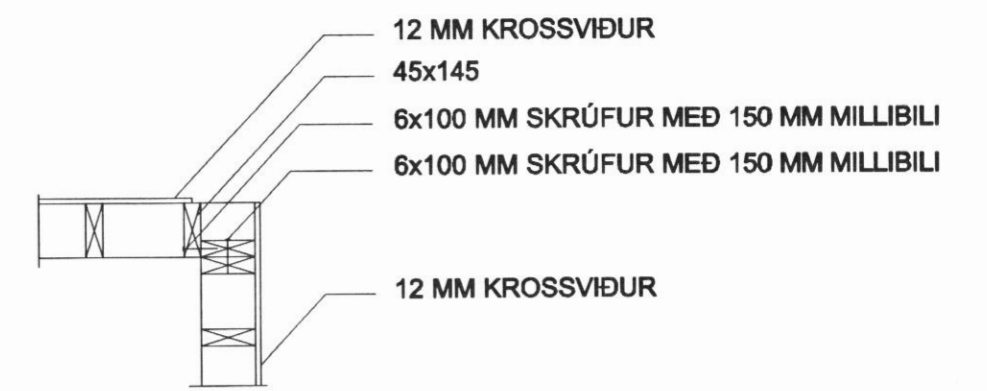

HORN MKV.1:20

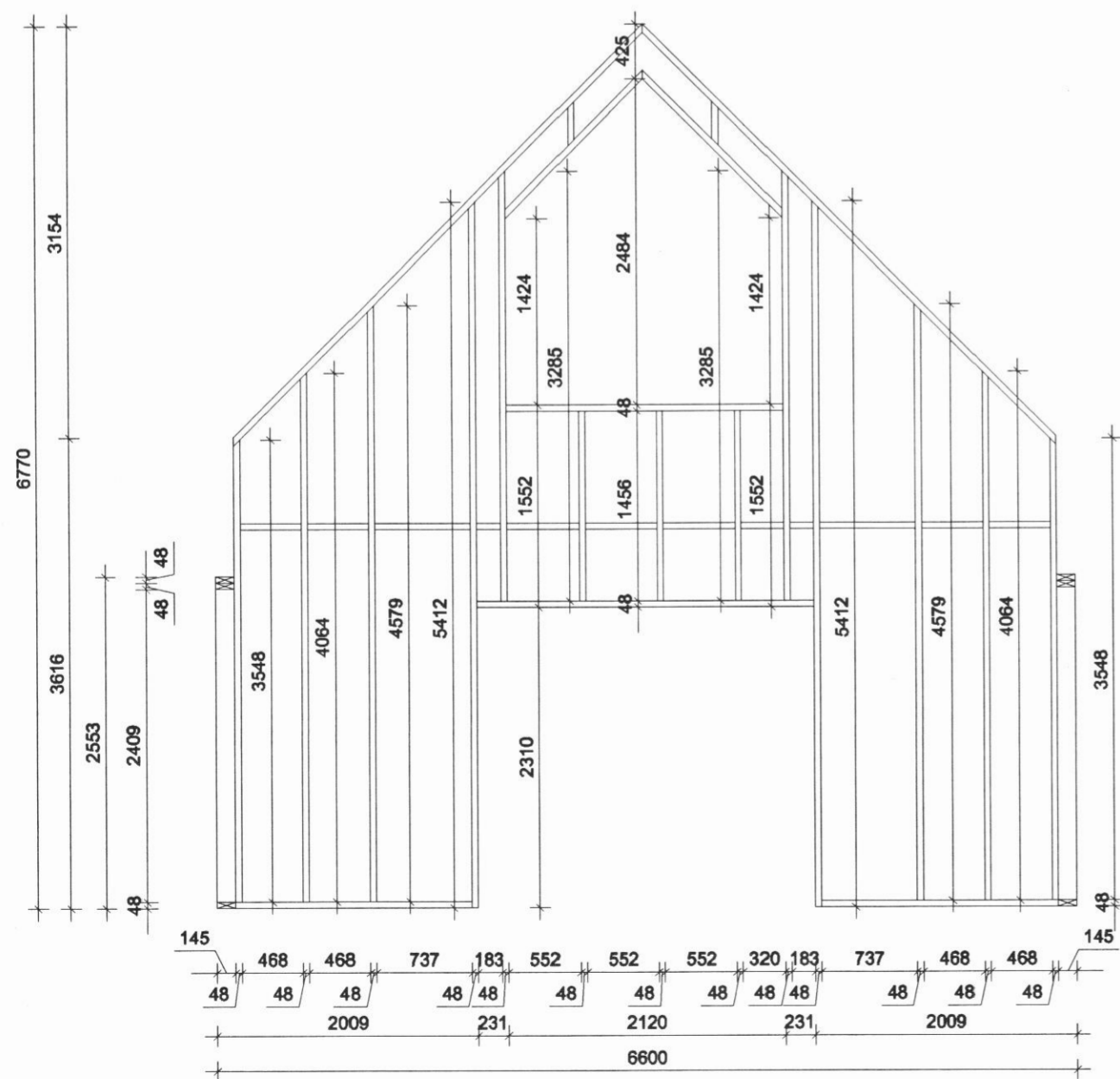

GRINDUR V03 MKV.1:50

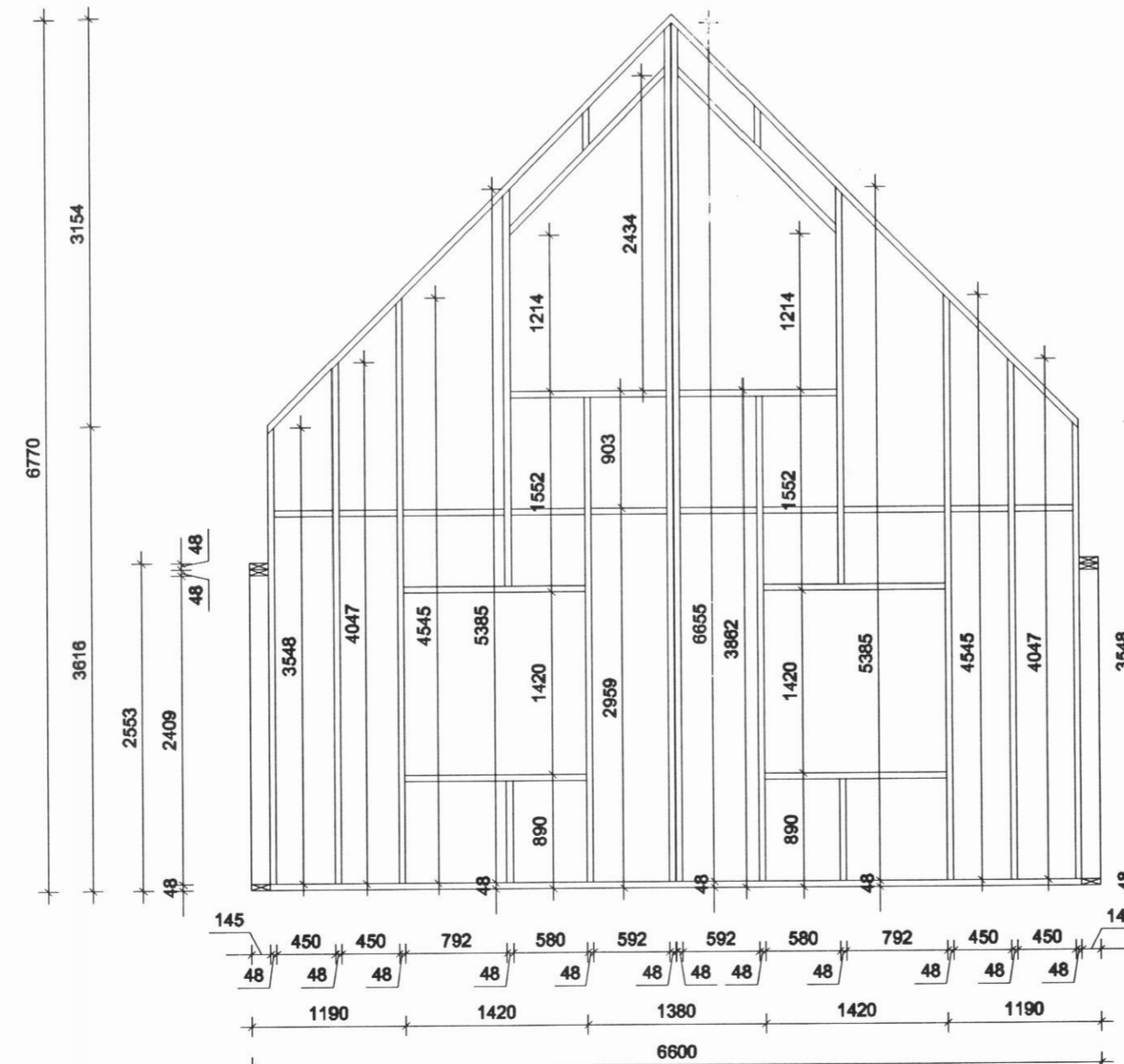

GRINDUR V04 MKV.1:50

SKÝRINGAR:

TIL FESTINGAR Á KROSSVIÐ VIÐ GRIND SÉ NOTAÐUR 31/60 RIFFLAÐUR OG HEITHÚÐAÐUR SAUMUR
LÁRÉTT MEÐ 50 mm MILLIBILI OG LÓÐRÉTT MEÐ 150 mm MILLIBILI
KROSSVIÐUR SÉ 12 mm ÞYKKUR VATNSÞOLINN FURU EÐA GRENI KROSSVIÐUR
TIMBUR SÉ STYRKLEIKAFLOKKAÐ T1 SKP. ÍST/DS413

LAUGAHLÍÐ SVARFAÐARDAL - LÓÐ G

Anna Margrét Hauksdóttir arkitekt · kt. 120665 - 3169
Anton Örn Brynjarsson verkfræðingur · kt. 270559 - 7199
Fanney Hauksdóttir arkitekt · kt. 170561 - 7249
Haukur Haraldsson tæknifræðingur · kt. 260938 - 2079

AVH
ARKITEKTÚR · VERKFRÆÐI · HÖNNUN

Burðarvirki
Veggjagrindur

Dagsetning: 22.09.2006
Mælikvarði: 1:50
Teiknaði: GMJ
Yfirfariði: HH
Breyting: _____

B02