

GRUNNMYND 1.HÆÐ 1:100

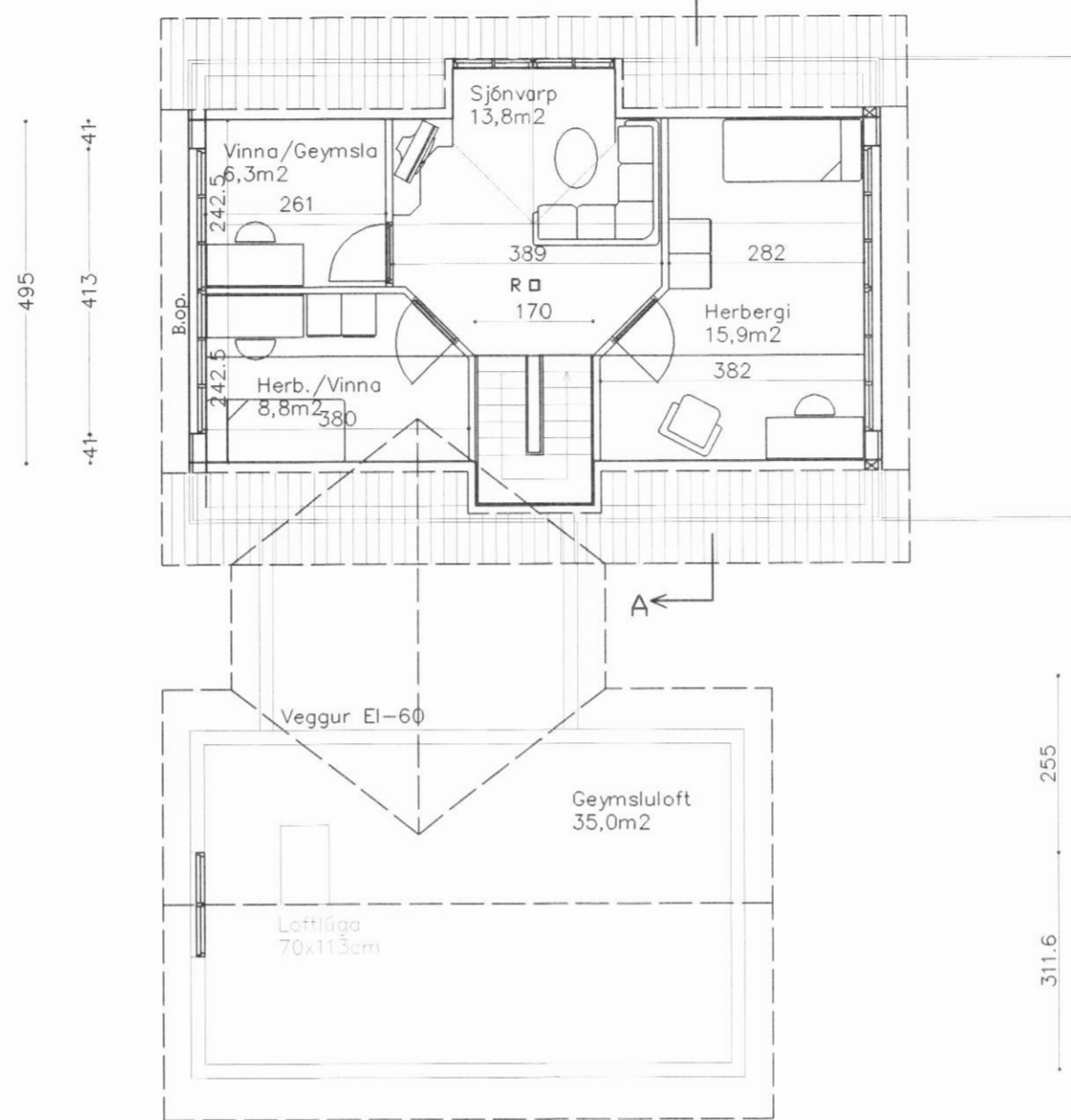

GRUNNMYND RIS 1:100



Samþykkt í umhverfisráði
Dalvíkurbyggð
13/6.01
Sýnt 26/6.01



SNÍÐ A-A

A1

SKÝRINGAR:

- Sterð eldra hús:**
 Flatarmál ris (1.80 m) 41.7 m².
 Flatarmál 1.hæð. 67.0 -
 Flatarmál alls 108.7 -
 Rúmmál 323 m³.
- Sterðir viðbyggingar:**
 Tengibygging, flatarmál 13.8 m²,
 rúmmál 68.0 m³.
 Bilgeymsla, flatarmál 40.0 m²,
 rúmmál 175.8 m³.
- RÞ** Reykskynjari
B.op. Björgunarp.
Gnf. Gólfniðurfall
- SKÝRING BYGGINGARHLUTA:**
 Burðarviðir skulu vera úr gáðaflokki DK18.
 Undir boltarar sem herðast að timbri koni 40 mm skinna.
 Allur saumur og vinklar skulu vera galvaniseraðir.
- ÞAK:**
 Litað þakstál.
 Þakpappi.
 1x6" borðaklæðning.
 50x200 mm sperrur
 180 mm þakull.
 Rakavarnarlag.
 22x45 mm legtur
 Panell.
- MILLIGÓLF:**
 22.5 mm gólfspónaplötur.
 50x200 mm gólfþitar.
 100 mm steinull.
 22x45 mm legtur.
 13 mm gipsplötur.
- ÚTVEGGIR:**
 20 mm nótadur panell
 20 mm listar
 12 mm krossviður.
 50x150 mm trégrind.
 150 mm steinull.
 Rakavarnarlag.
 22x45 mm legtur.
 13 mm gipsplötur.
- MILLIVEGGIR:**
 13 mm gipsplötur.
 34x70mm stöðir.
 70 mm þilull.
 13 mm gipsplötur.
- GÓLF:**
 150 mm steinsteypa
 75 mm einangrun

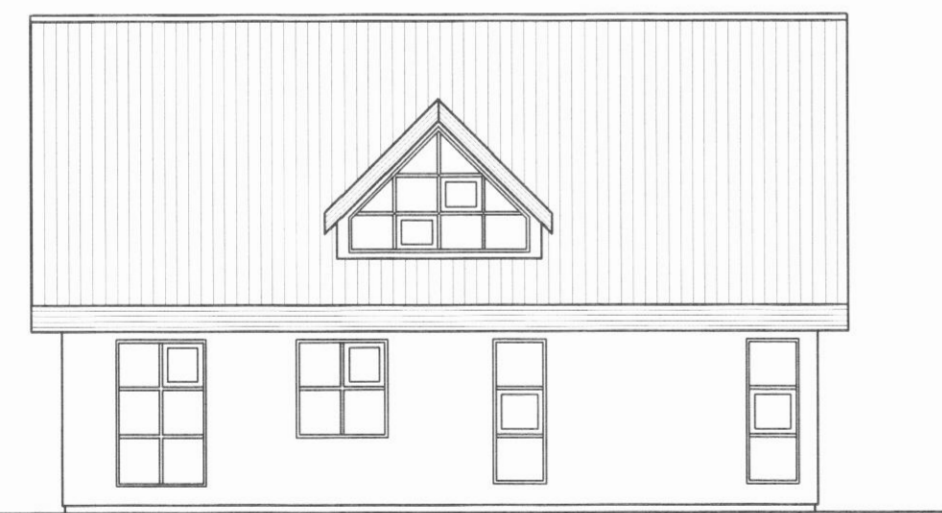

ÚTLIT AUSTUR



ÚTLIT SUÐUR



ÚTLIT NORÐUR

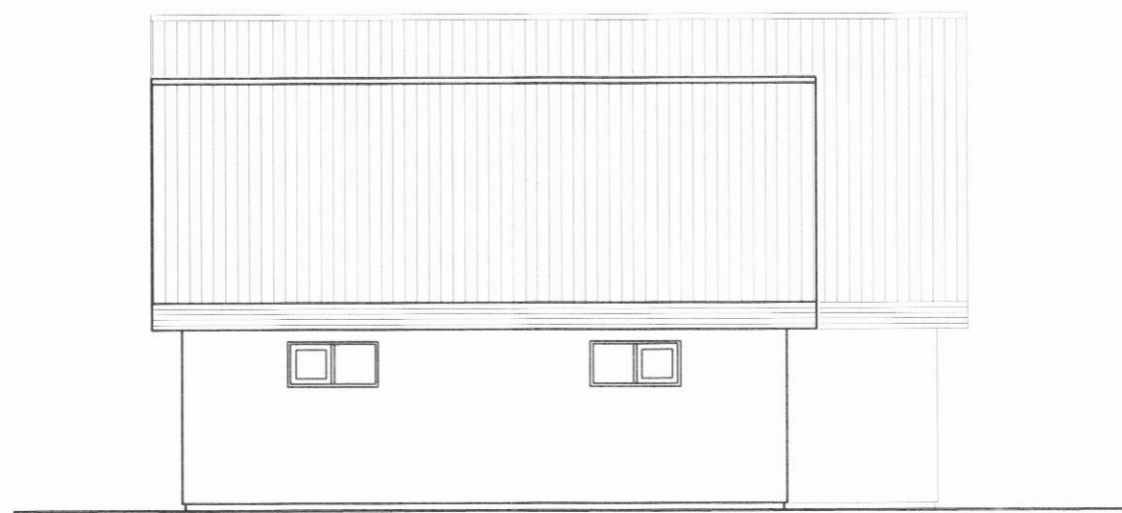

ÚTLIT VESTUR

NR.	DAGS	BREYTING	TEIKNAD

Opus
 teikni- og verkfræðistofa
 Strandgata 13, 600 Akureyri
 Sími 461 40 14 Telefax 461 40 15

HÚS Í LANDI LAUGAHLÍÐAR
 621 DALVÍK
 GRUNNMYNDIR, ÚTLIT,
 SNÍÐ
 Verk nr.: 010302
 Kvarði: 1:100
 Dags: 25.05.01.
 Teikn. nr.: A1
 Yfirfarið: ÞS

Teiknað: ÞS/ES þrússa 3 Yfirfarið: ÞS