

- ÞAKSTÁL.
- ÞAKPAPPI.
- BORÐAKLÆÐNING, 4. HVERT BORÐ NEGLT MEÐ 3X100 SAUM, ÖNNUR BORÐ NEGLD MEÐ 2X70 MM SAUM.
- ÞAKSPERRA, SJÁ SPERRUPLAN.
- 180 MM ÞAKEINANGRUN.
- RAKAVARNARLAG.
- 22X45 MM LEGTUR.
- LOFTAKLÆÐNING.

- BMF105 M/S, NEGLT 8+8 KAMBSAUMUR.
- VEGGJAKLÆÐNING.
- 45X145 MM STÖÐIR c/c 600 MM.
- GIRÐI Á ANNARI HVERRI STÖÐ, 25X2 MM.
- 45X145 MM FÓTREIM, NEGLD MEÐ 3X100 MM SAUM Í GÓLFBITA.

- 2 STK. ø 32 MM LOFTRÖR Í HVERT SPERRUBIL.
- 2 STK. BMF105 M/S, NEGLT 8+8 40/40 KAMBSAUMUR Í HVERN VINKIL.
- 45X145 MM STÖÐIR c/c 400 MM.
- 150 MM STEINULL.
- 12 MM KROSSVIÐUR BEGGJA VEGNA, NEGLDUR MEÐ 28/50 KAMBSAUM c/c 150 MM.
- 12X120 MM FRÖNSK SKRÚFA Í HVERN GÓLFBITA, 40X40 MM SKÍFA.

- 22 MM GÓFSPÓNAPLÖTUR.
- GÓLFBITAR, SJÁ SÉRTEIKNINGU.
- 100 MM PÉTTULL.
- 22X45 MM LEGTUR.
- LOFTAKLÆÐNING.

- 1 STK. BMF90 PR. STÖÐ OG BITA, NEGLT 8+8 40/40 KAMBSAUM.
- M12X110 MM BOLTI c/c 600 MM, 40X40 MM SKÍFUR.
- ÚTVEGGJAPANELL.
- 22X45 MM LEGTUR.
- 12 MM KROSSVIÐUR, NEGLDUR 28/50 KAMBSAUMUR, c/c 150 MM Á RÖÐUM, ANNARS c/c 250 MM.
- 45X145 MM STÖÐIR, SJÁ SÉRTEIKNINGU.
- 150 MM STEINULL.
- RAKAVARNARLAG.
- 22X45 MM LEGTUR.
- PLÖTUKLÆÐNING.

C - C
SNIÐ Í ÞAKFÓT.
1 : 10.

ÚTVEGGUR.
BOLTI M14, L=300 mm +KRÓKUR.
K10 25/25.
SÖKKULEINANGRUN 50 MM FRAUÐPLAST.
EINANGRUN UNDIR PLÖTU, 75 MM FROAUÐPLAST.

E - E
SNIÐ UTVEGGUR/SÖKKULL.
1 : 10

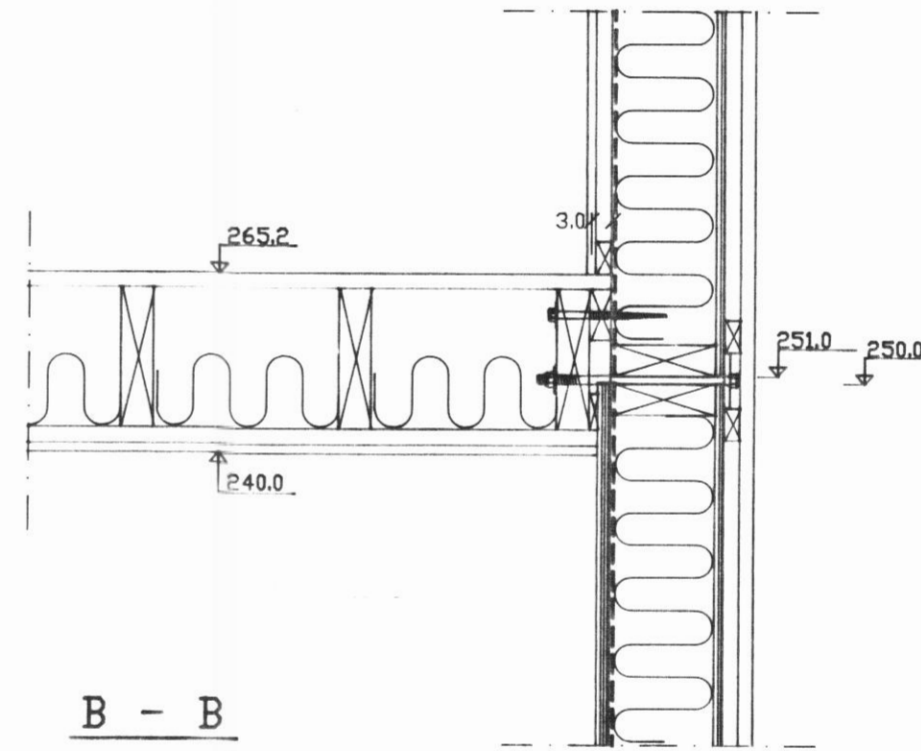

B - B
SNIÐ Í STAFN/MILLIGÓLF.
1 : 10.

- STAFNAR:
- ÚTVEGGJAPANELL.
 - 22X45 MM LEGTUR.
 - 12 MM KROSSVIÐUR.
 - 45X145 MM STÖÐIR, SJÁ SÉRTEIKNINGU.
 - 150 MM STEINULL.
 - RAKAVARNARLAG.
 - 22X45 MM LEGTUR.
 - VEGGJAKLÆÐNING.
 - Á STAFN Í STOFU KOMI 18 MM KROSSVIÐUR.
 - 12X160 MM FRÖNSK SKRÚFA, c/c 600 MM.
 - M14X250 MM BOLTI c/c 800 MM, 6X80X80 MM SKÍFA AD UTANVERÐU.

TILVITNNANIR:
95.1212. Sökkplan.
95.1213. Útveggjagrindur.
95.1215. Sperruplan / gólfbitaplan.

G		
F		
E		
D		
C		
B		
A		
teiknað.	dag.	breytingar.

Leiðréttingar.

Verkefni.	Tvílíft einbýlishús Í landi Laugarhlíðar.
Teikning.	SNIÐ BYGGINGARHLUTA.
Hannað.	Þórunn SJC
Verknúmer.	9512
Kvarði.	1 : 10.
Dagsetning.	Ágúst 1995.
Teikning nr.	95.1214.

TF HÖNNUN
Próstur Sigurðsson
Byggingartakniðfræðingur FTFÍ.
Hjalteyrageðu 10
600 Akureyri
Sími. 461-2182.
Fax. 461-1508.