

GRUNNMYND RIS.  
1 : 100.

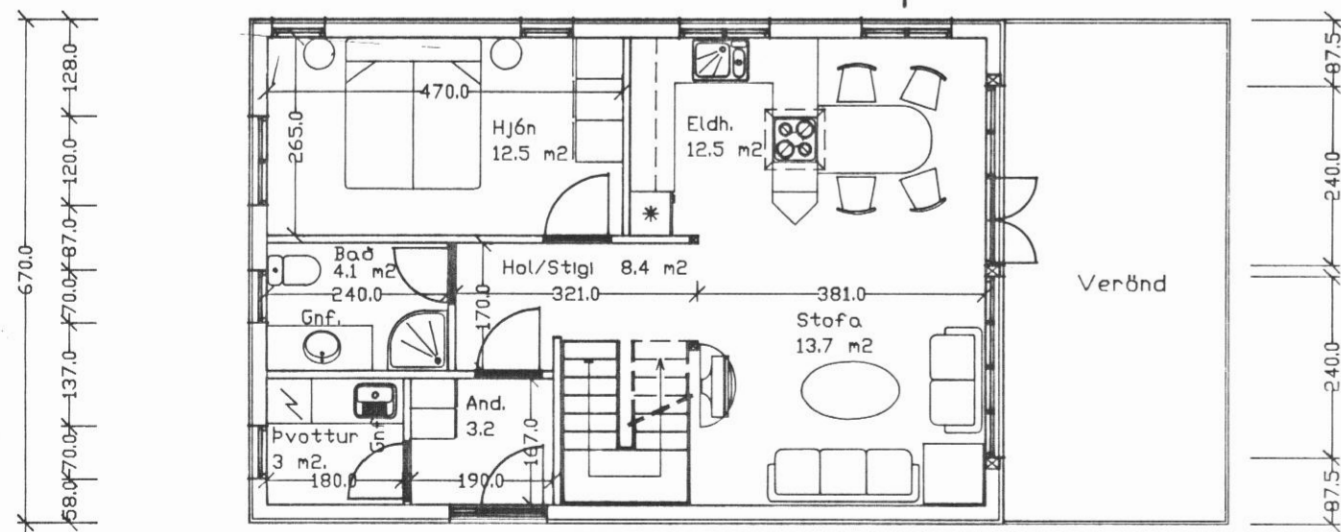

GRUNNMYND 1.HÆÐ.  
1 : 100

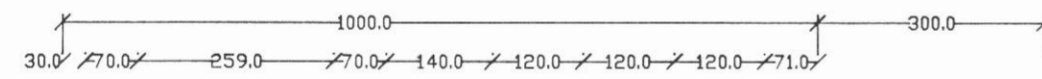
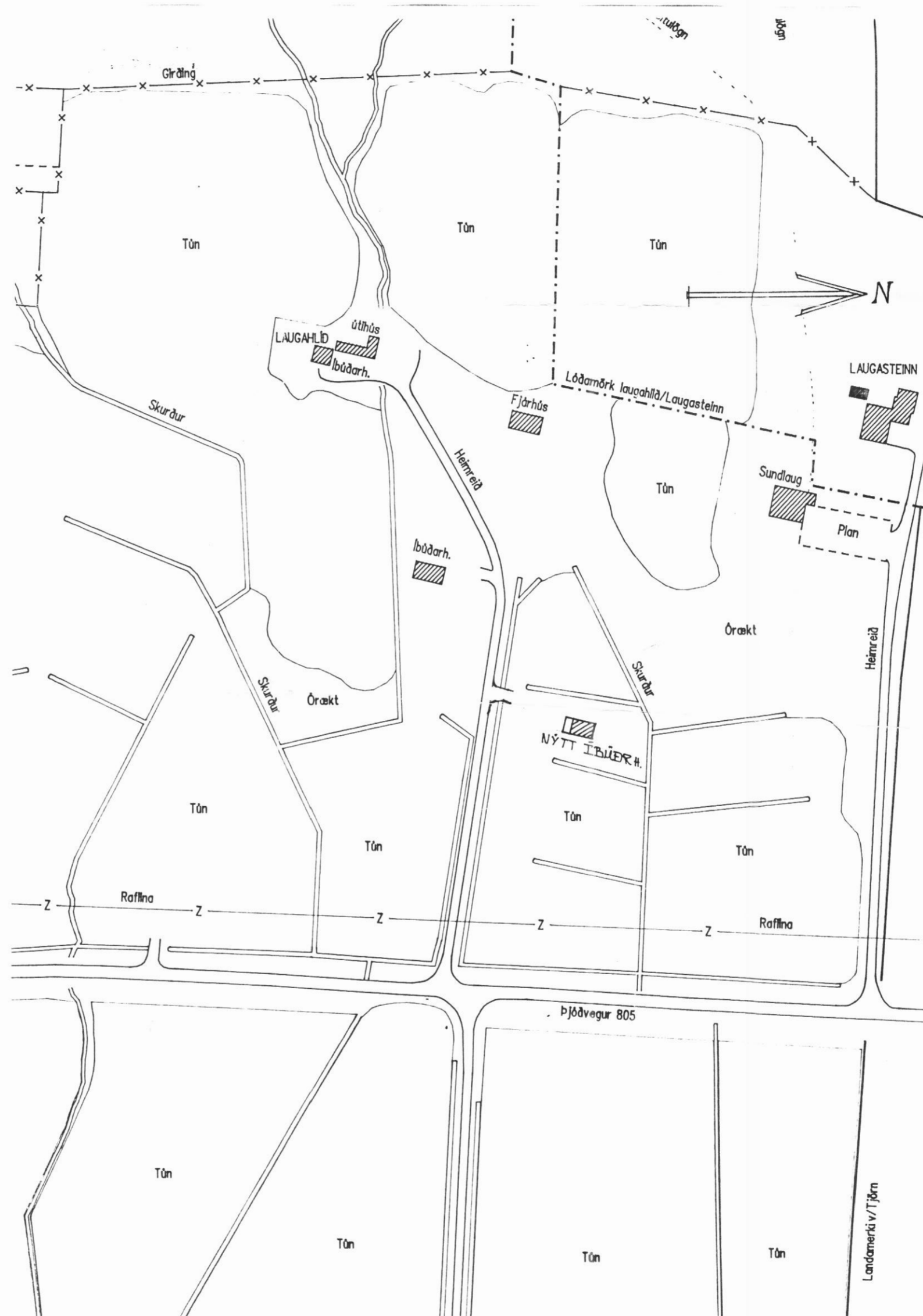

AFSTÖÐUMYND  
1 : 2000.

SKÝRINGAR:

Flatarmál ris (1.80 m)	41.7 m².
Flatarmál 1.hæð.	67.0 -
Flatarmál alls	108.7 -
Rúmmál	323 m³.

R.D. Reykskinjar  
B.op. Björgunarp.  
GnF. Gólfniðurfall

SKÝRING BYGGINGARHLUTA:

Burðarviðir skulu vera úr gæðaflokki DK18.  
Undir boltarar sem herðast að timbri komi 40 mm skinna.  
Allur saumur og vinklar skulu vera galvaniseraðir.

ÞAK:	Litað þakstál. Þakpappi. 1x6" borðaklæðning. 50x200 mm sperrur 180 mm þakull. Rakavarnarlag. 22x45 mm legtur Panell.	MILLIGÓLF:	22.5 mm gólfspónplötur. 50x200 mm gólfbitar. 100 mm stenull. 22x45 mm legtur. 13 mm gipsplötur.
------	---	------------	---

ÓTVEGGIR:	20 mm nótaður panell 20 mm listar 12 mm krossviður. 50x150 mm trégrind. 150 mm stenull. Rakavarnarlag. 22x45 mm legtur. 13 mm gipsplötur.	GÓLF Á SÖKKLI:	22.5 mm gólfspónplötur. Rakavarnarlag. 50x200 mm gólfbitar. 150 mm stenull. 8 mm alúsmíð masonít.
-----------	--	----------------	---

MILLIVEGGIR:  
13 mm gipsplötur.  
34x70mm staðir.  
70 mm þilull.  
13 mm gipsplötur.

SÖKKLAR:  
Steyptir sökkjar á vélþjappaða fyllingu.  
Undir baðherbergi og þvottaherbergi komi lagnakjallari.  
Í sökkla komi lofttrástigöt, santals 14 stk. 150 cm2.

G			
F			
E			
D			
C			
B			
A			
	teiknað.	dag.	breytingar.

Leiðréttingar.

Verkefni.	Tvíflútt einbýlishús. Í landi Laugahlíðar.
Teikning.	Grunnmynd 1.hæð og ris. Afstöðumynd
Hannað.	ÞRÓSTUR SIGURSSON
Verknúmer.	9512.
Kvarði.	1 : 100, 1 : 2000.
Dagsetning.	Júní 1995.
Teikning nr.	95.1210.