

Sem b. á fundi  
byggisráðs 18/8'95

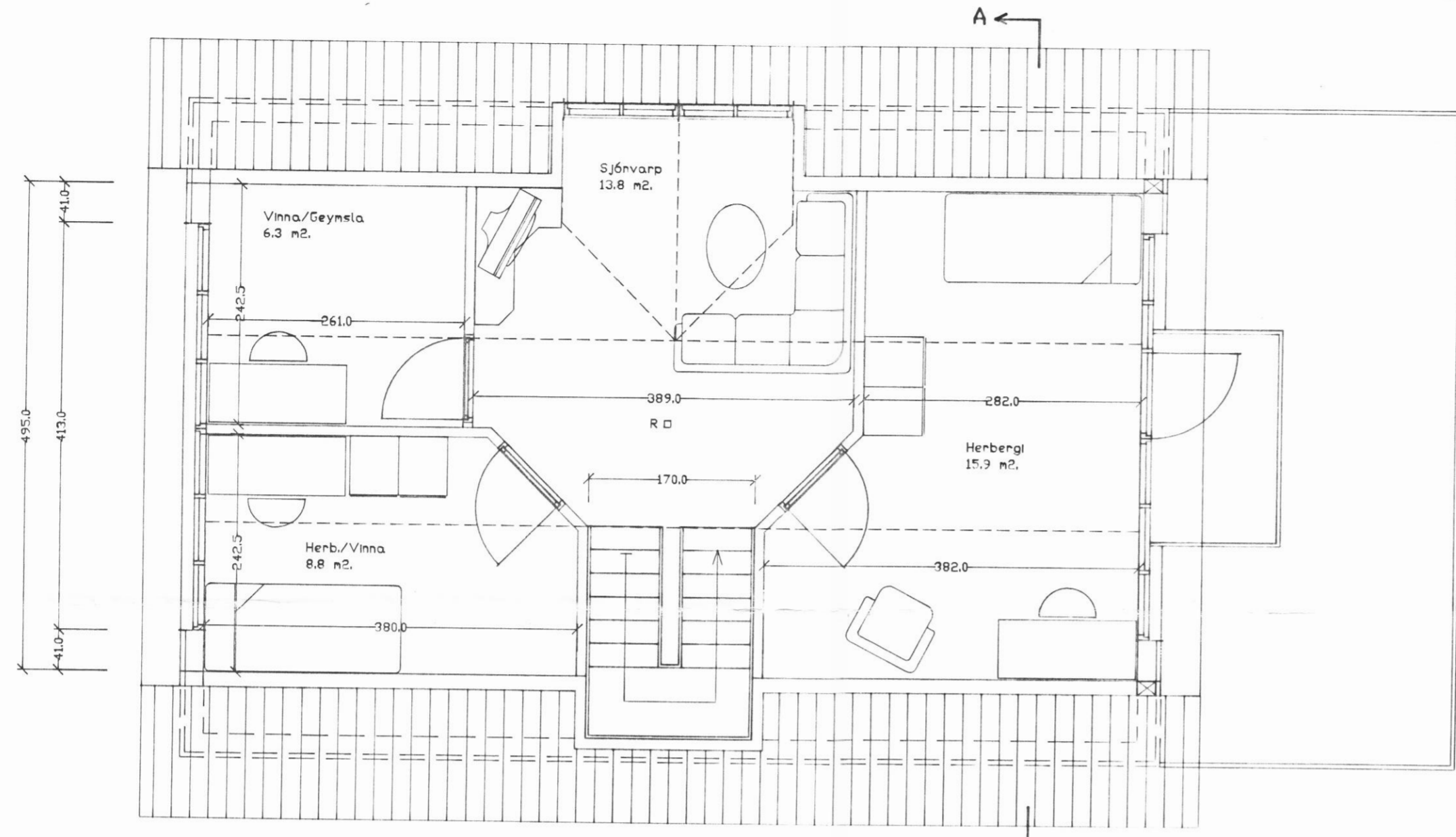

GRUNNMYND RIS.  
1 : 50.

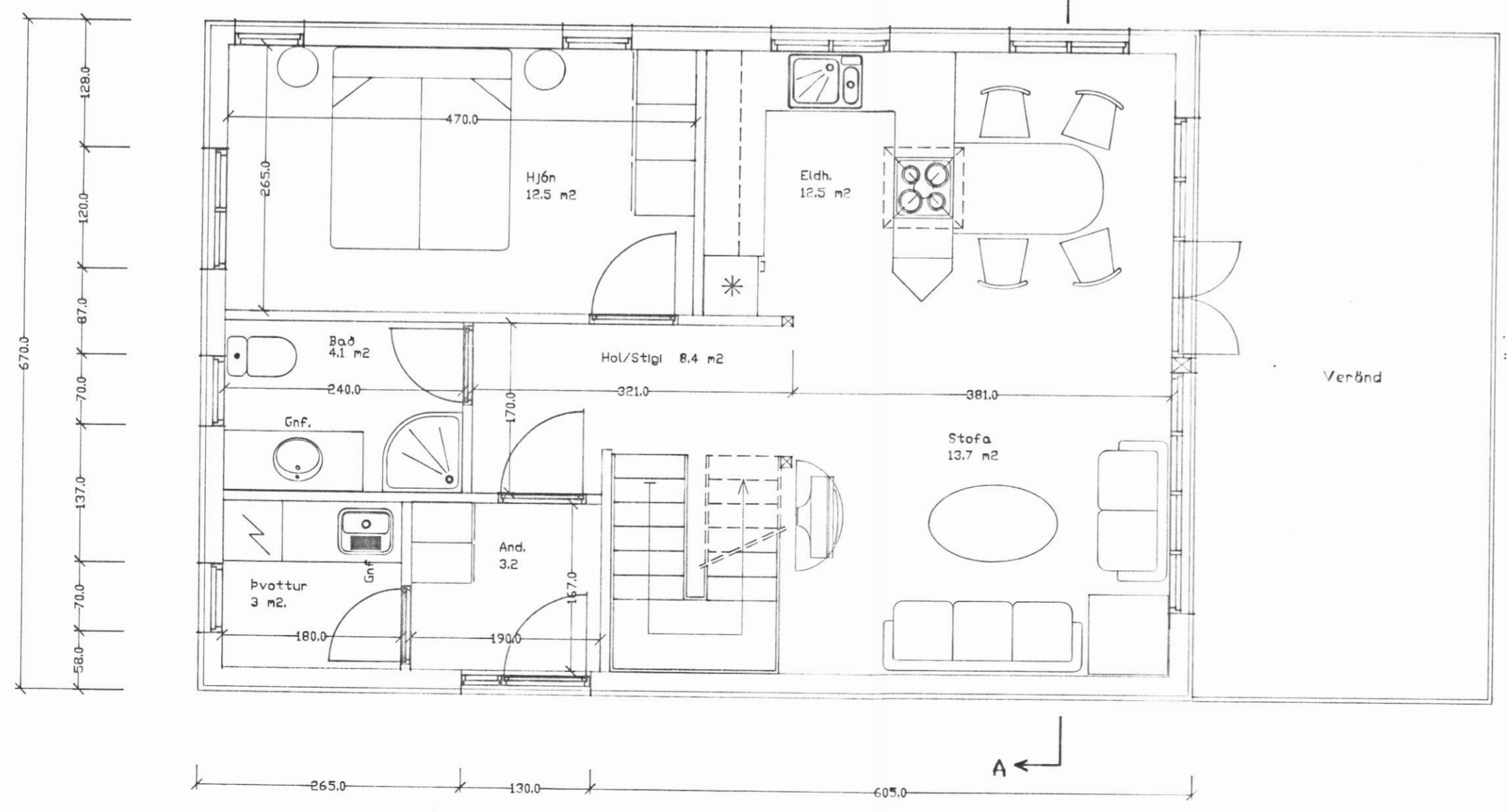
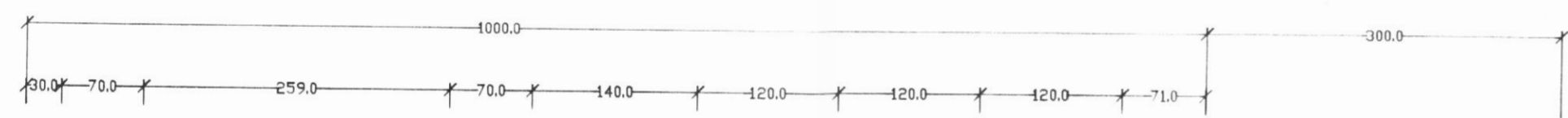

GRUNNMYND 1.HÆÐ.  
1 : 50

SKÝRINGAR:

Flatarmál ris (1.80 m) 41.7 m².  
Flatarmál 1.hæð. 67.0 -  
Flatarmál alls 108.7 -  
Rúmmál 323 m³.  
R.ð. Reykskinjari  
Þ.op. Þýngunarop.  
Gn.F. Gólfhlúurfall

SKÝRING BYGGINGARHLUTA:

Burðarviðir skulu vera úr gæðaflokki DK18.  
Undir boltanar sem herfast að timbri komi 40 mm skinna.  
Allur samur og vinklar skulu vera galvanteraðir.

**ÞAK:**  
Litað þakstól.  
Þakpappi.  
1x6" borðaklæðing.  
50x200 mm sperrur  
180 mm þakull.  
Rakavarnarlag.  
22x45 mm legtur  
Panell.  
**MILLI GÓLF:**  
22.5 mm gólfspónaplötur.  
50x200 mm gólfbitar.  
100 mm steinull.  
22x45 mm legtur.  
13 mm gipsplötur.

**ÚTVEGGIR:**  
20 mm nótaður panell  
20 mm listar  
12 mm krossviður.  
50x150 mm trégrind.  
150 mm steinull.  
Rakavarnarlag.  
22x45 mm legtur.  
13 mm gipsplötur.  
**GÓLF Á SÖKKLI:**  
150 mm steipt plata.  
75 mm frauðplastefnangrun.

MILLIVEGGIR:

13 mm gipsplötur.  
34x70mm stöðir.  
70 mm þlull.  
13 mm gipsplötur.

SÖKKLAR:

Steiptir sökkjar á vélþjappaða fyllingu.

G			
F			
E			
D			
C			
B			
A			
	teiknað.	dag.	breytingar.

Leiðréttingar.	
Verkefni. Tvílift einbýlishús. Í landi Laugahlíðar.	
Teikning.	Grunnmynd 1.hæð og ris.
Hannað.	<i>Þórunn Sævi</i>
Verknúmer.	9512.
Kvarði.	1 : 50
Dagsetning.	Ágúst 1995.
Teikning nr.	95.1209.