

Lausleg byggingarlýsing:

- PAK bérufjárn BG 24
 þakpappi (öndunarþappi)
 langbönd
 sperrur
 einangrun a.m.k. 125 mm steinull
 rakasperra (álþappir eða plástúkur)
 innsta klæðning (t.d. rakapólnar spónaplötur) a.m.k. 9 mm
- VEGGIR vatnsvörn (málmlæðning)
 listar 30 mm loftbil
 vindpappi
 einangrun 50 mm steinull
 listar 50x50 mm festir með 6 mm múrboltum m/m 100 sm
 steinsteypa 16 sm, sandsementkústuð að innan
- KJALLARI 200 - 230 mm steinsteypa, sandsementkústuð utan og innan
- GLUGGAR tvöfalt einangrunargler

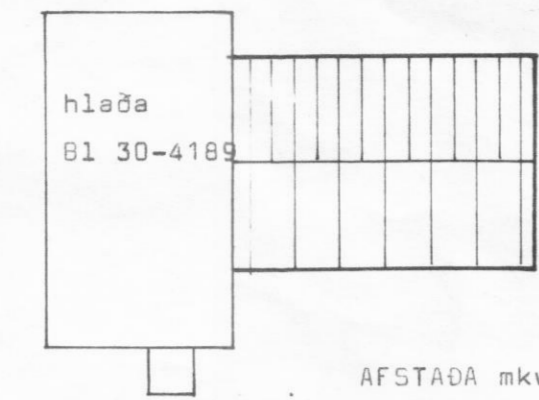

AFSTADA mkv. 1:500

*Samb. á fundi
 byggingarstofnunar.
 23/6 '88*

PP

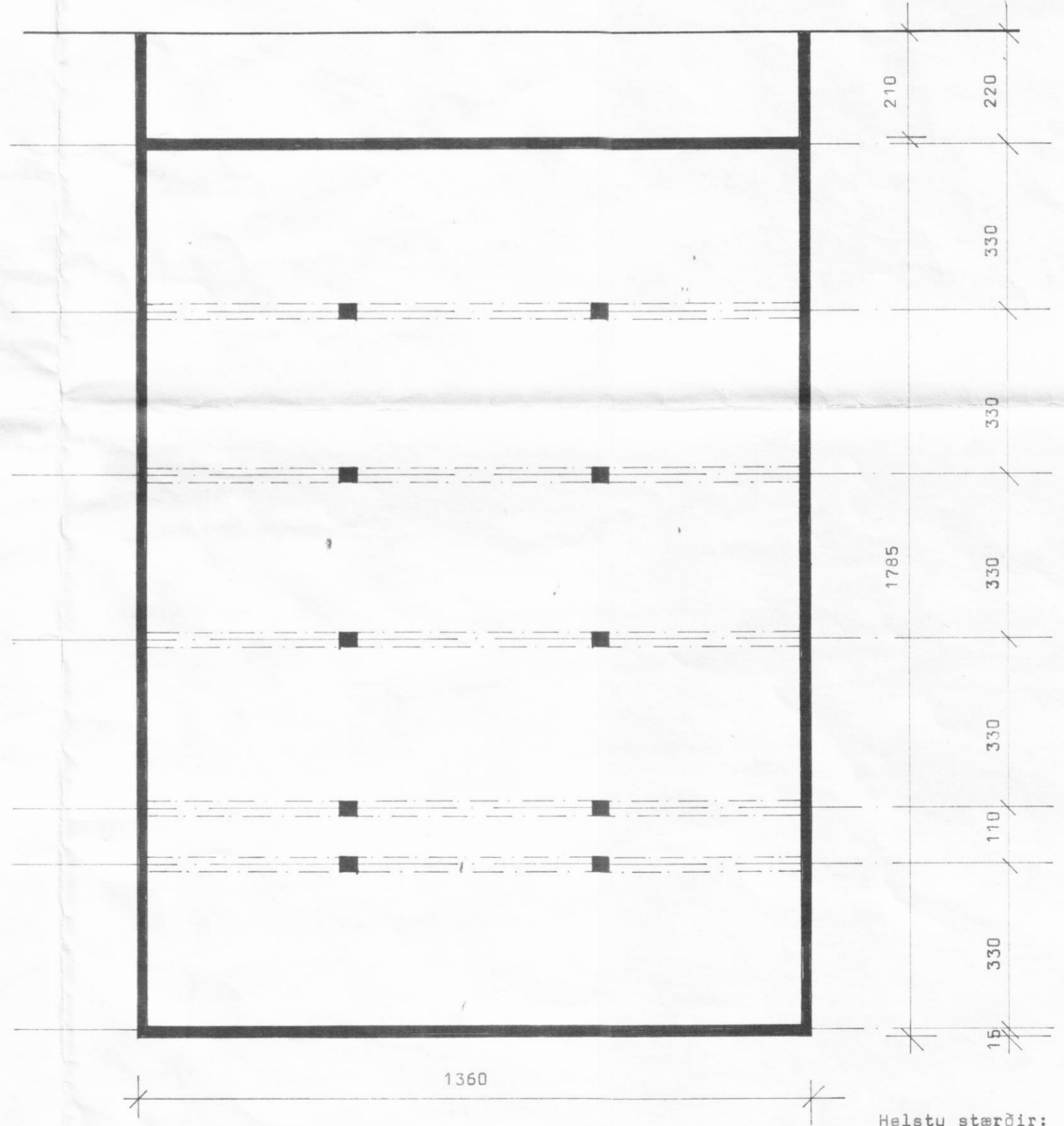
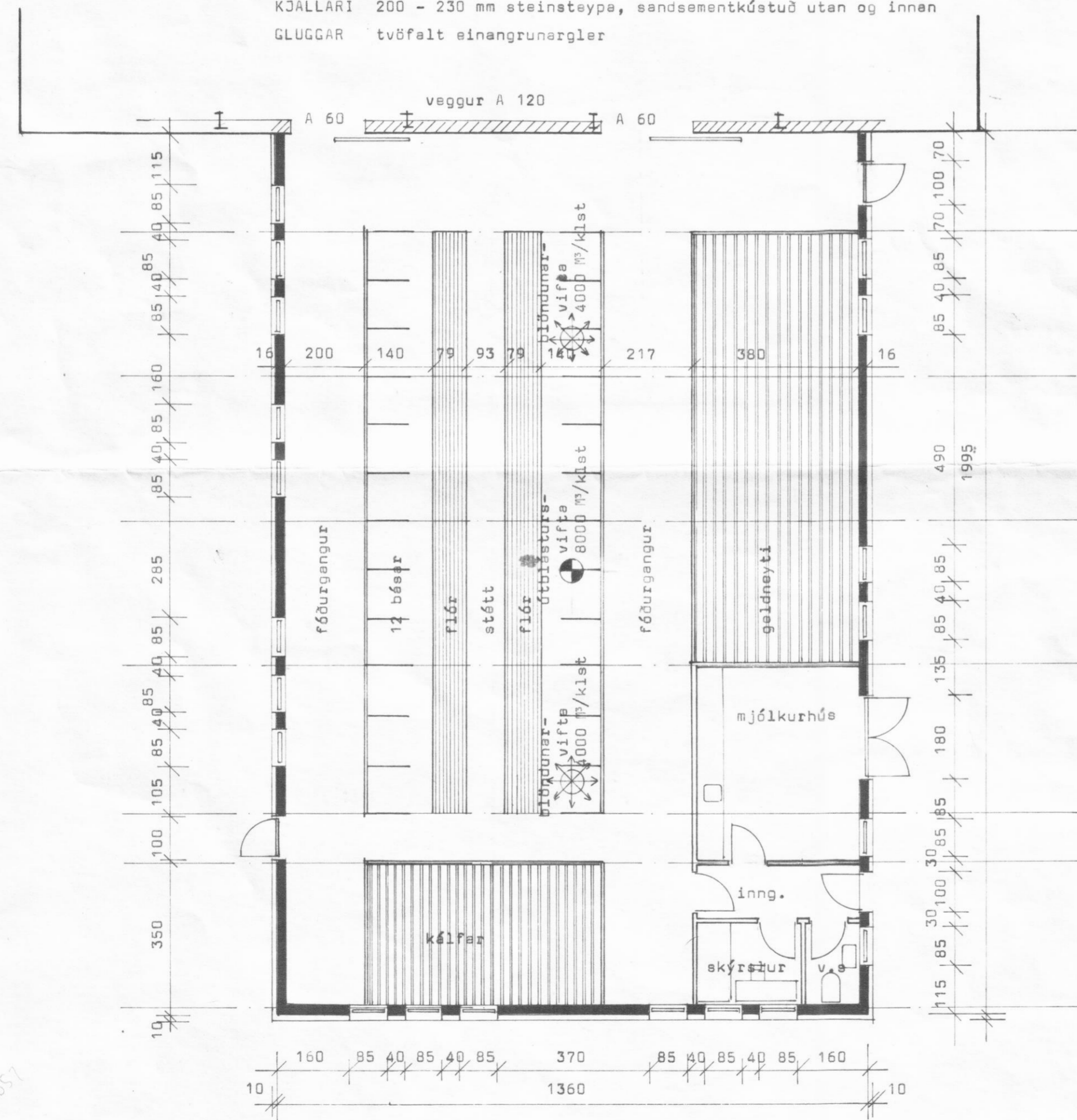

Helstu stærðir:
 kjallari 243 m² og 728.5 m³
 fjósi 276.5 m² og 975.5 m³

BL BYGGINGASTOFNUN LANDBÚNAÐARINS
 LAUGAVEGI 120, REYKJAVÍK, SÍMI 25444
 HREIÐARSSTAÐIR, Svarfaðardalshr., Eyjaf.
 Fjós, 24 kýr
 Afstæða og grunnmyndir

TEIKN. NR. 10-5424
 BLAD NR. A 1
 MÆLIKVARDI 1:100
 DAGSETNING 07.06.1988
 HANNAÐ Málfríður

Málfríður Kristjánssdóttir