

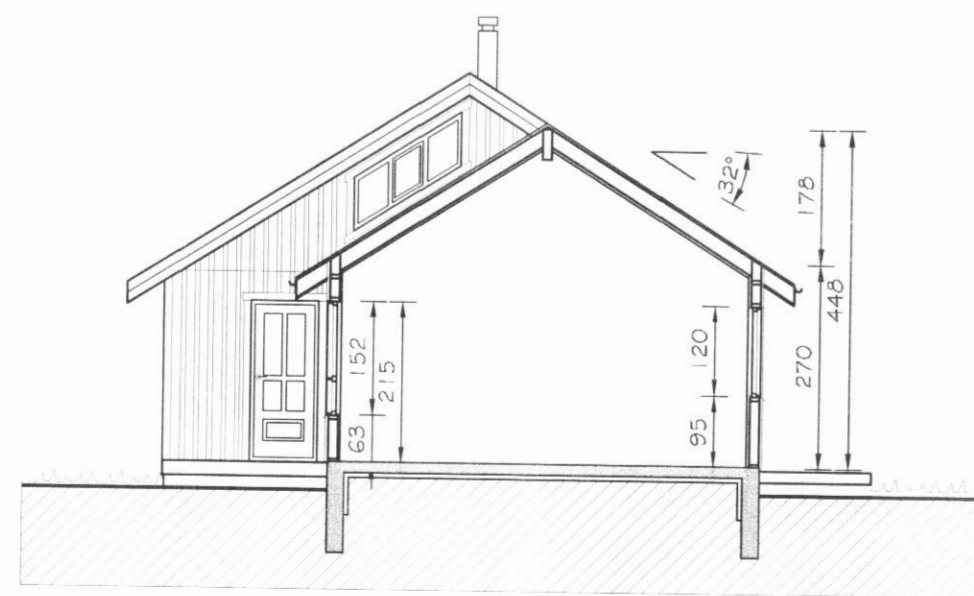

AFSTÖÐUMYND

MKV. 1:1000



SNID A-A

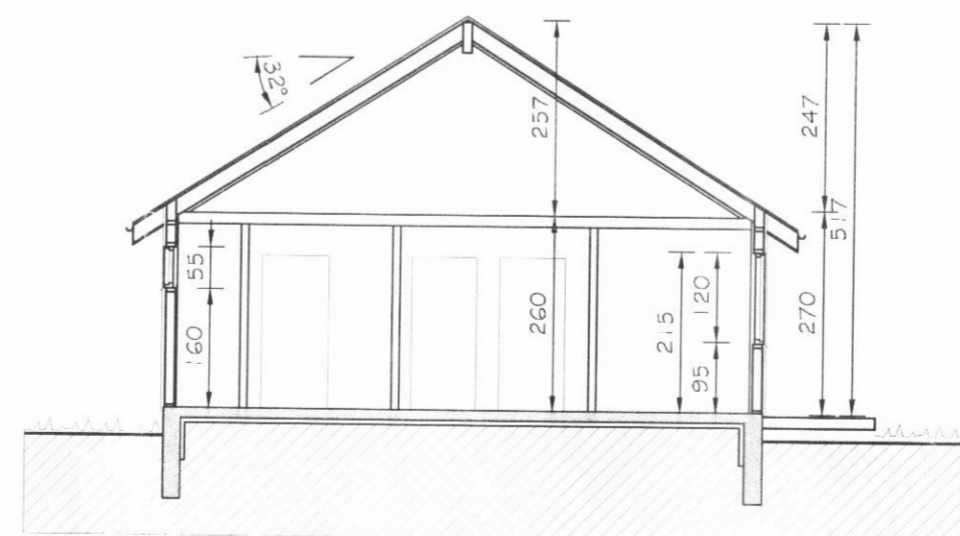

SNID B-B

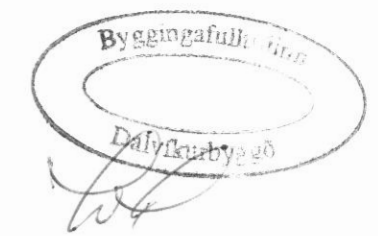

BYGGINGARLÝSING:
 HÚSIÐ ER BYGGT ÚR TIMBRI Á HEFÐBUNDINN HÁTT OFAN Á STEYPTUM SÖKKLI.
 ÚTVEGGJAGRIND 50X125 c/c 60 OG SPERRUR 50X200 MM c/c 60.
 GÓLF OG VEGGIR ER EINANGRAÐ MEÐ 125 MM STEINULLAREINANGRUN. ÞAK ER EINANGRAÐ MEÐ 180 MM STEINULLAREINANGRUN.
 YSTA KLÆÐNING ER LÖÐRÉTT PANILKLÆÐNING.
 AÐ INNAN ERU VEGGIR OG LOFT KLÆDD MEÐ GIFSPLÖTUM.
 Á ÞAKI ER ÞAKSTÁL Í JARÐLIT.
 HÚSIÐ TENGIST HEITU OG KÖLDU VATNI ÁSAMT RAFMAGNI ÚR VEITUKERFUM SVÆÐISINS.
 SETJA SKAL A.M.K. 2000 LÍTRA, ÞRIGGJA HÓLFA ROTÞRÓ VIÐ HÚSIÐ. ALLUR FRÁGANGUR HENNAR SKAL VERA Í SAMRÆMI VIÐ KRÖFUR HEILBRIGÐISYFIRVALDA.
 HÚSIÐ SKAL STAÐSETJA NÁNAR Á LÓÐ Í SAMRÁÐI HÚSEIGANDA OG BYGGINGARFULLTRÚA.
 STÆRÐ SKV. SKRÁNINGARTÖFLU.

Br. nr.	Dags.	Af.	Breyting
(A)			
(B)			
(C)			
(D)			

TEIKNISTOFAN TORGIÐ
 RÁÐGJÖF - HÖNNUN - EFTIRLIT

ARMÚLI 36, 108 REYKJAVÍK, Sími 568-8866, FAX 568-8878
 Þorsteinn Friðþjófsson, Magnús Þ. Guðmundsson, innanhússarkitekt.
 Kt. 211055-5299 Kt. 240654-5559

FRÍSTUNDAHÚS
 LÓÐ NR. 5 Í LANDI HAMARS
 DALVÍKURBYGGÐ

Teikningarheiti: AFSTÖÐUMYND, SNID
 SKRÁNINGARTAFLA

Dags. 22.04.2004. Kvæði 1:100/1000

Hannað þF Teiknað þF Samþ. *[Signature]*

Verknr. 04-207 Teikn.nr. 101 Breytnr.