

2/8'2000

Stutt byggingarlýsing:
 Stálgrindarhláða sem er 12 metra breið verður lengd um eitt sperrubil yfir braggahlöðu sem styttist að sama skapi. Á vesturhlíð stálgrindarhlöðunnar verða settar dyr fyrir innkeyrslu á heyrúllum.
 Vesturveggur á hlöðulengingunni er steiptur meðfram dyrum í 2,5 metra hæð eins og á eldri hluta, þar ofan á kemur stálsperri, langbönd úr timbri og bárujárnsklæðning. Þak er einnig bárujárnsklætt. Endi braggahlöðunnar, sem byggt verður yfir, verður rifinn og skúrbygging (rúlluinnkeyrsla) sem nú tengist inn á bragga tengist að hlöðustækkun. Nýtt þak sett á skúrbyggingu í beinu framhaldi af hlöðuþaki.
Stækkun hlöðu: 375 m³
 braggi /skúr minnkar: 255 m³
 nettó stækkun bygginga: 120 m³

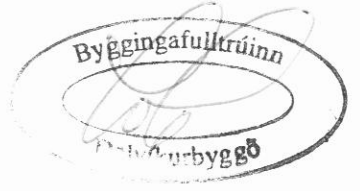
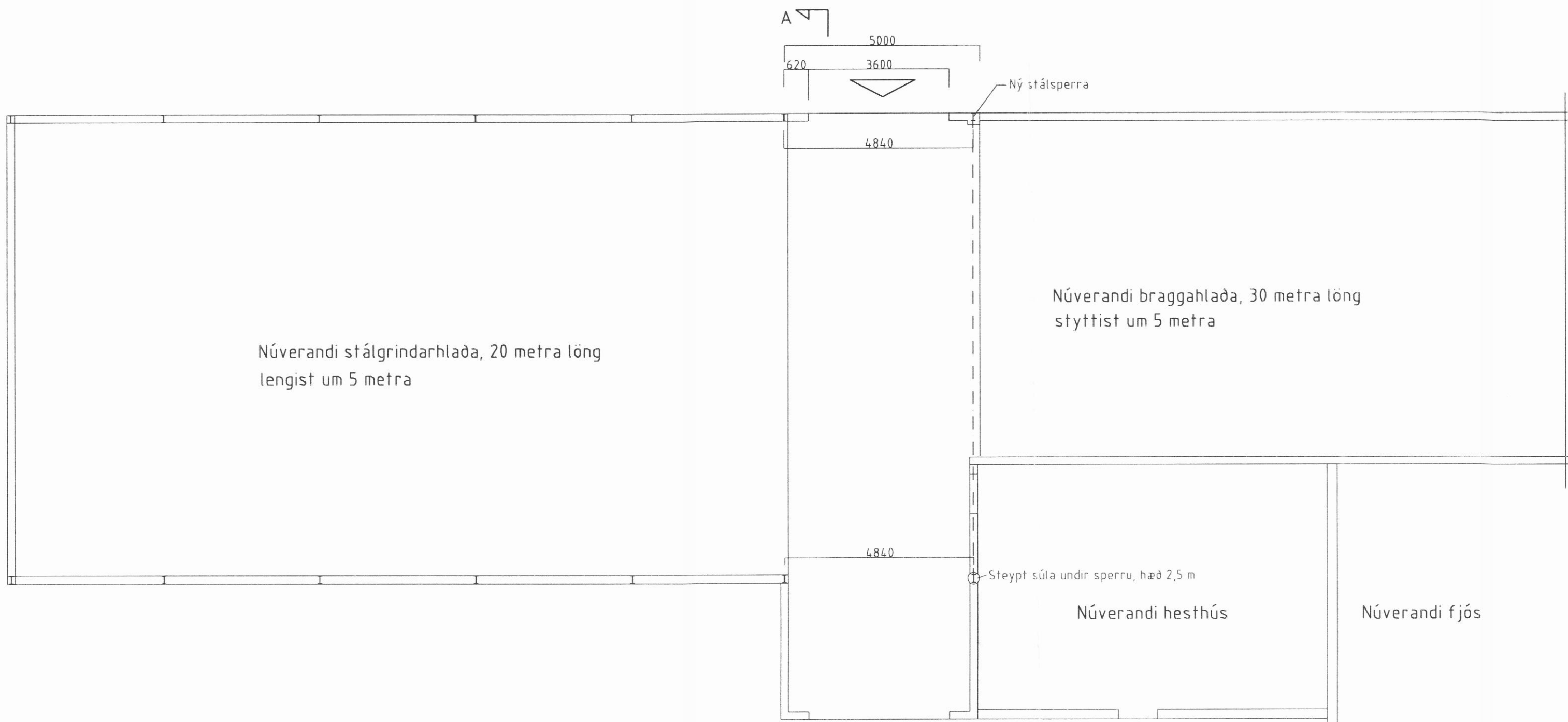
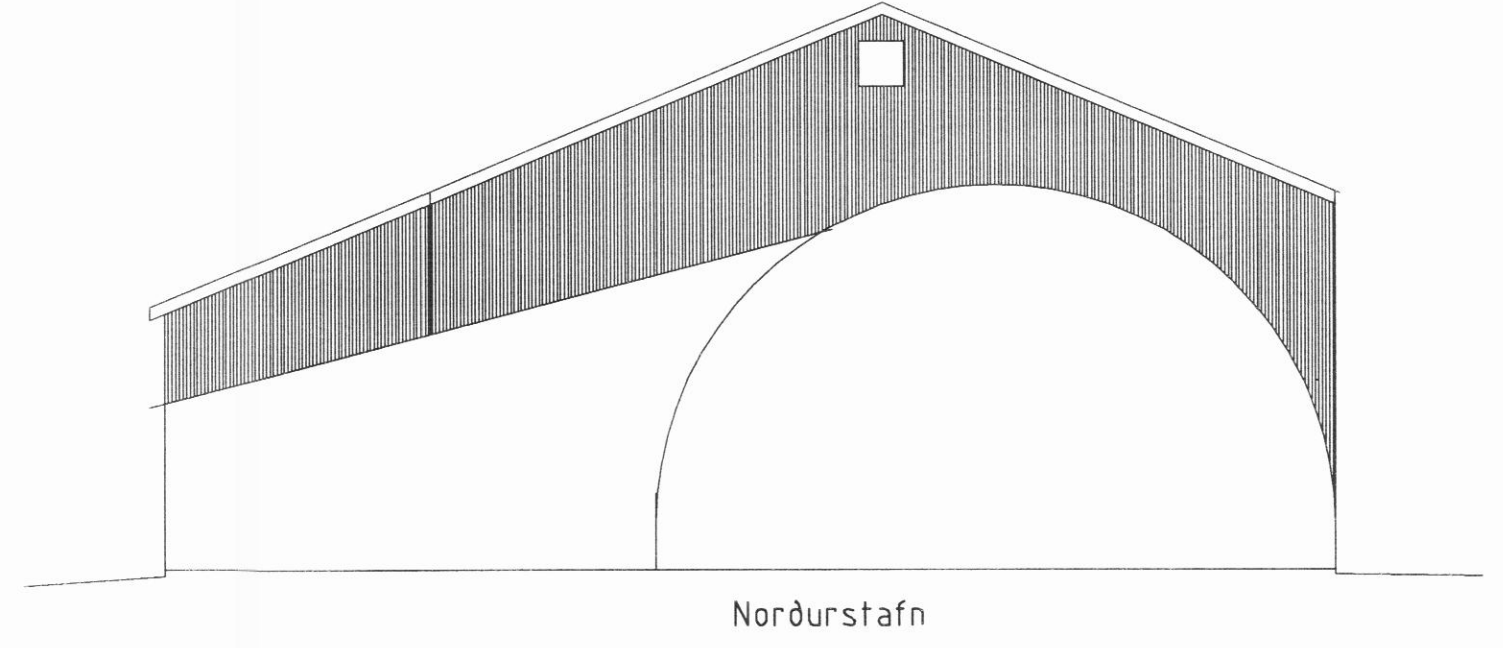
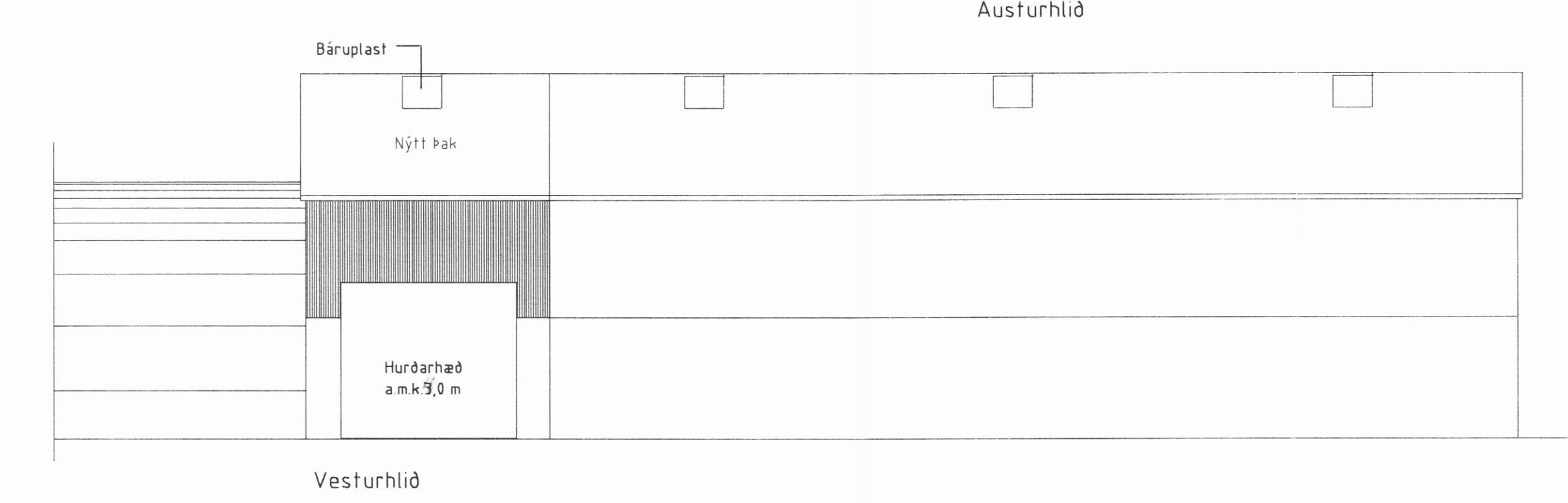
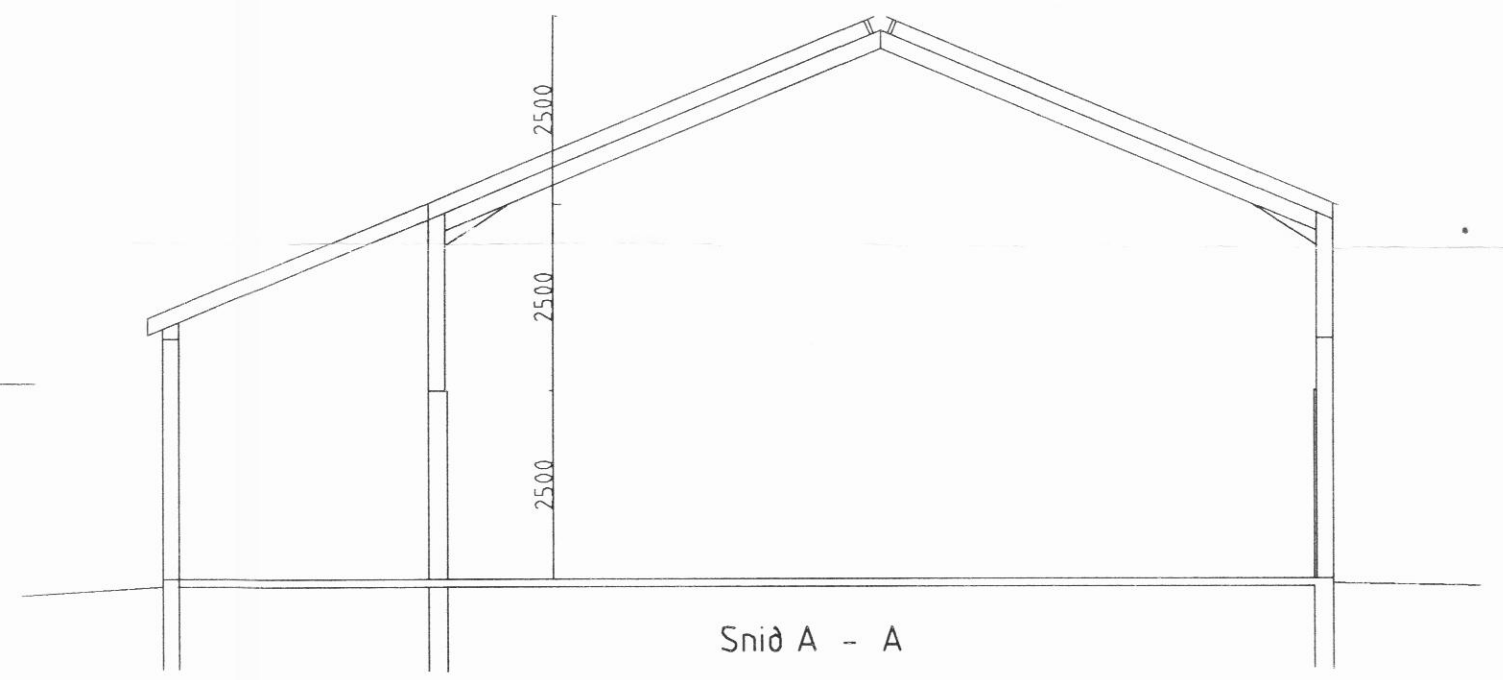
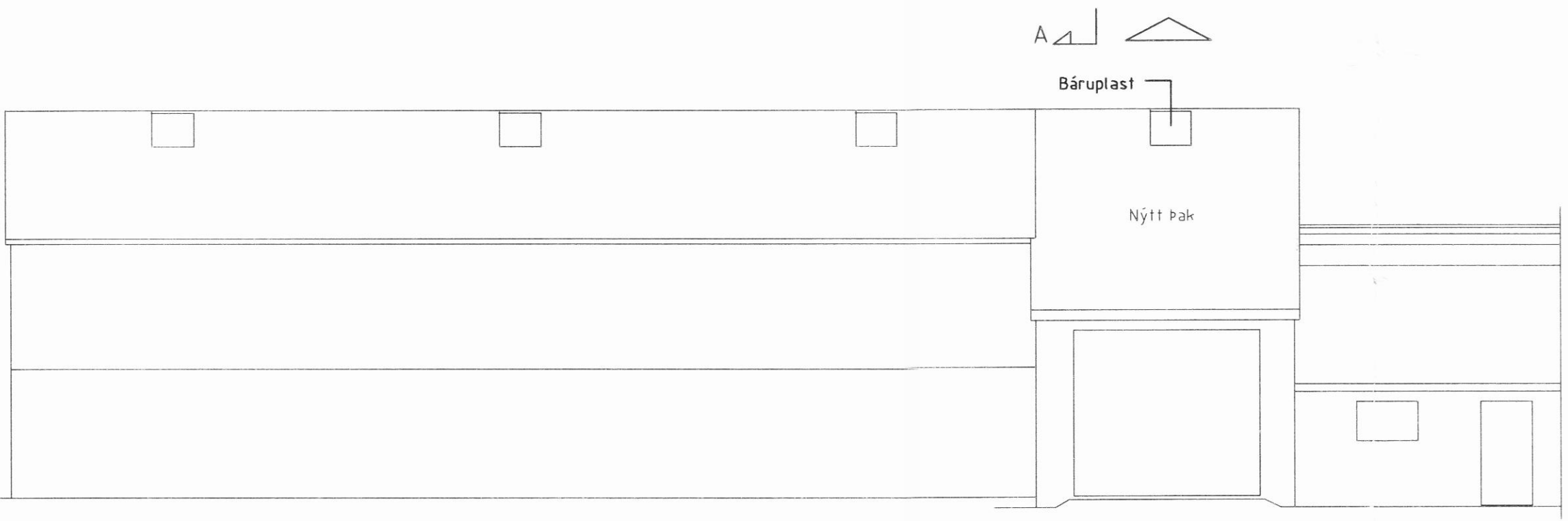

BYGGINGAÞJÓNUSTA BÆNDASAMTAKA ÍSLANDS	Verk nr: 0704-30 b
BÆNDAHÖLLINNI, HAGATORGI, REYKJAVÍK sími: 5630300	Blað nr: af
Hrafnsstaðir, Dalvíkurbyggð, Eyjafirði	Dags. 29.06.2000
Stækkun hlöðu/breyting	Breytt
Grunnmynd, snið, útlit	Mkv. 1: 100
	Hannað: M.S. Teiknað: M.S.