

Lausleg byggingarlýsing:

Þak: Barujárn BG 24

Þakpappi (öndunarpappi)

Langbönd.

Einangrun e.m.k. 7,5 sm

Rakasperra (álpappir eða plást dúkur)

Sperrur.

Innsta klæðning (plasthúðaðar spónaplötur eða samsvarandi)

Veggir: Barujárn BG 24

Þakpappi.

Langbönd.

Stálstoðir.

Klæðning innan á vegg í 1,2 m. hæð (t.d. krossviður).

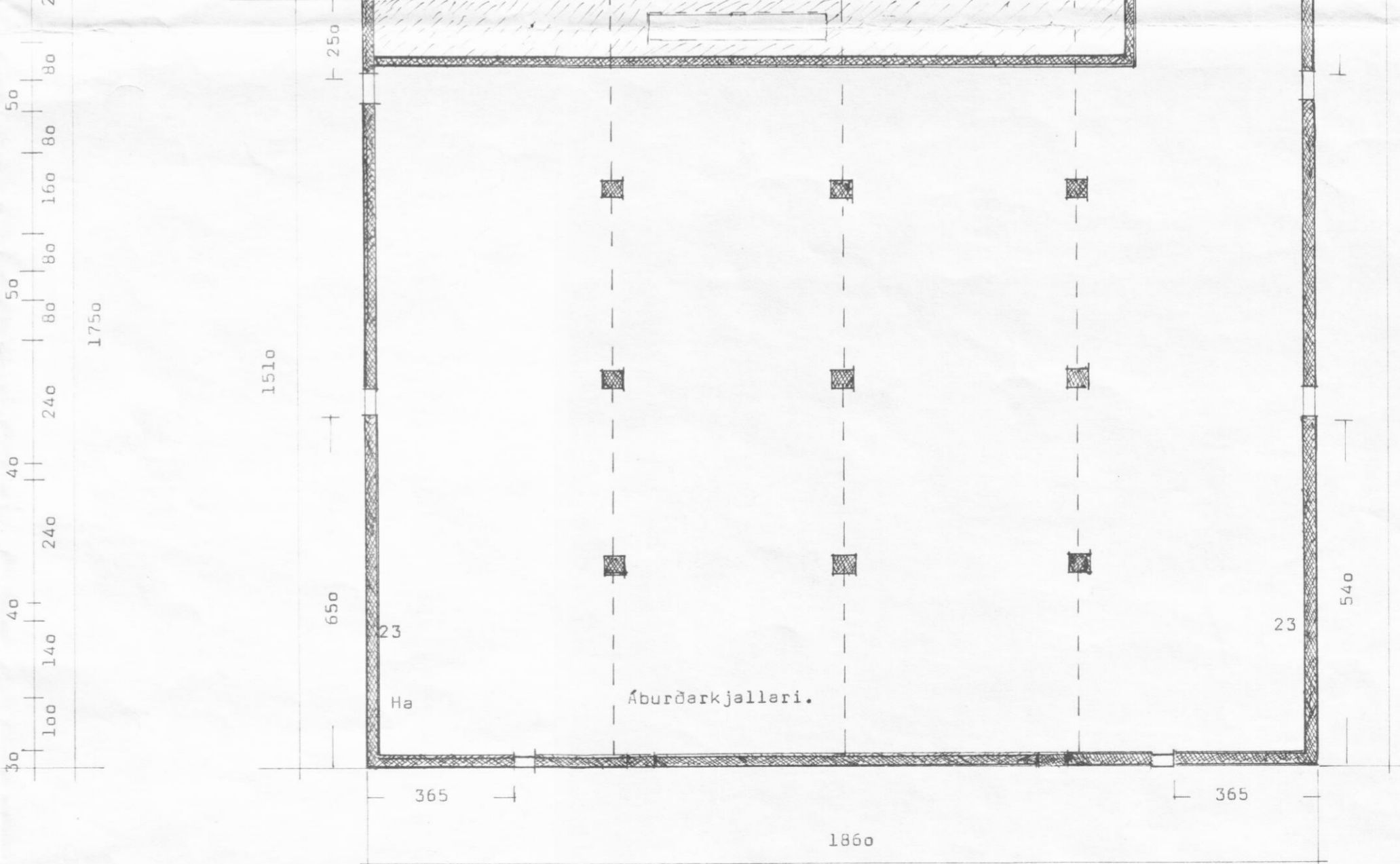
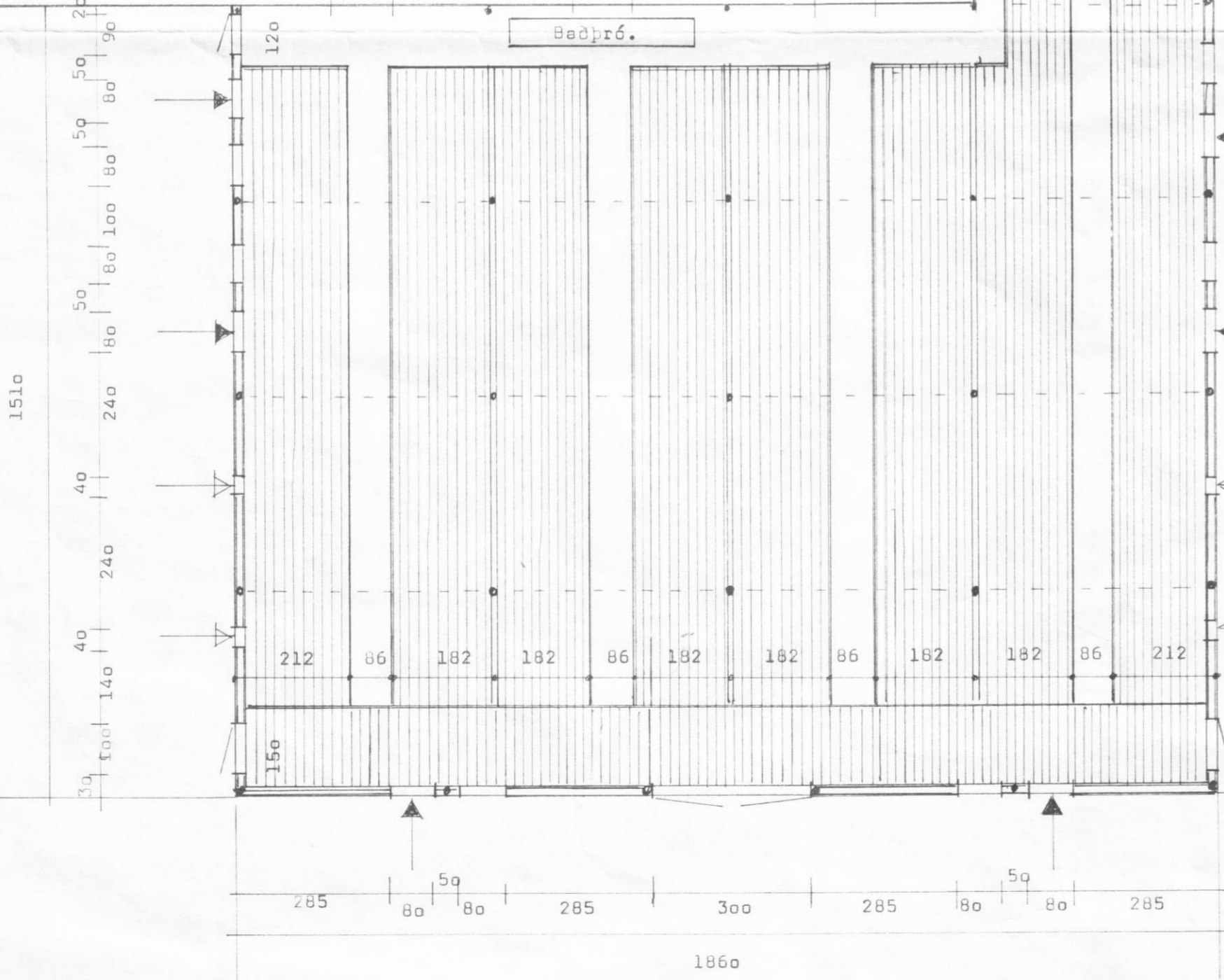
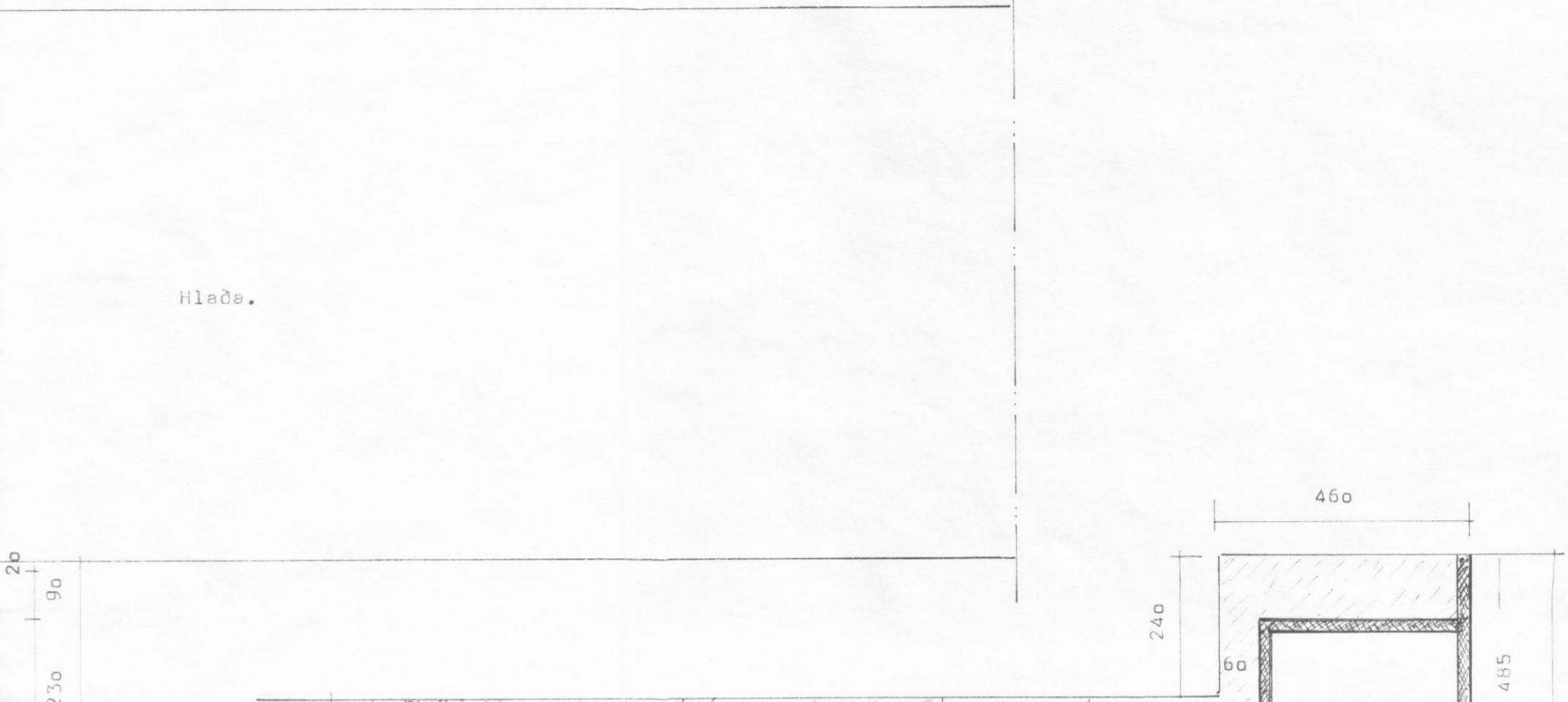

- ▶ = Opnanlegir gluggar.
- ▽ = Loftinntaksop.

BL BYGGINGASTOFNUN LANDBÚNAÐARINS
 LAUGAVEGI 120, REYKJAVÍK, SÍMI 25444
 Hrefnsstaðir, Dalvíkurhreppi, Ey.
 280 kinda fjárhús.... 291,9 m²..... 1021,7 m²
 Grunnmyndir. Áburðarkjalleri...265,7 m²

TEIKN. NR. 20~46 24~1
 BREYTT FRÁ
 MÆLIKVARDI 1:100
 DAGSETNING 9. ágúst 1988
 TEIKNAD B.K.K.

Málfríður Kristjánsdóttir