

Byggingarlýsing

Íbúðin að Brimnesbraut 25 er í 5 íbúða raðhúsi byggt 1990. Húsið stendur á lóð sem hefur landeigisnúmer L151424. Upphaflega var þessi íbúð aðeins innrétur á jarðhæð en ríshæðin óinnrétuð. Nú hefur það verið gert og er Þessi teikning gerð eftir þá breytingu

Brúttóflötur: 149,3m²
Brúttó rúmarmál: 446,9m³
Birt flatarmál: 138,9m²
Skiptarúmarmál: 349,038m³

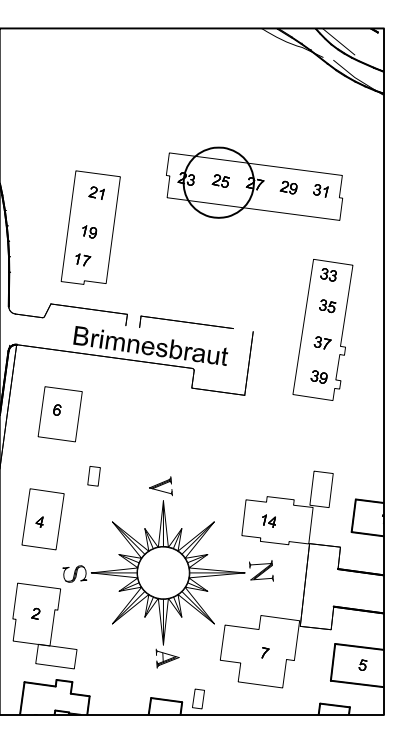
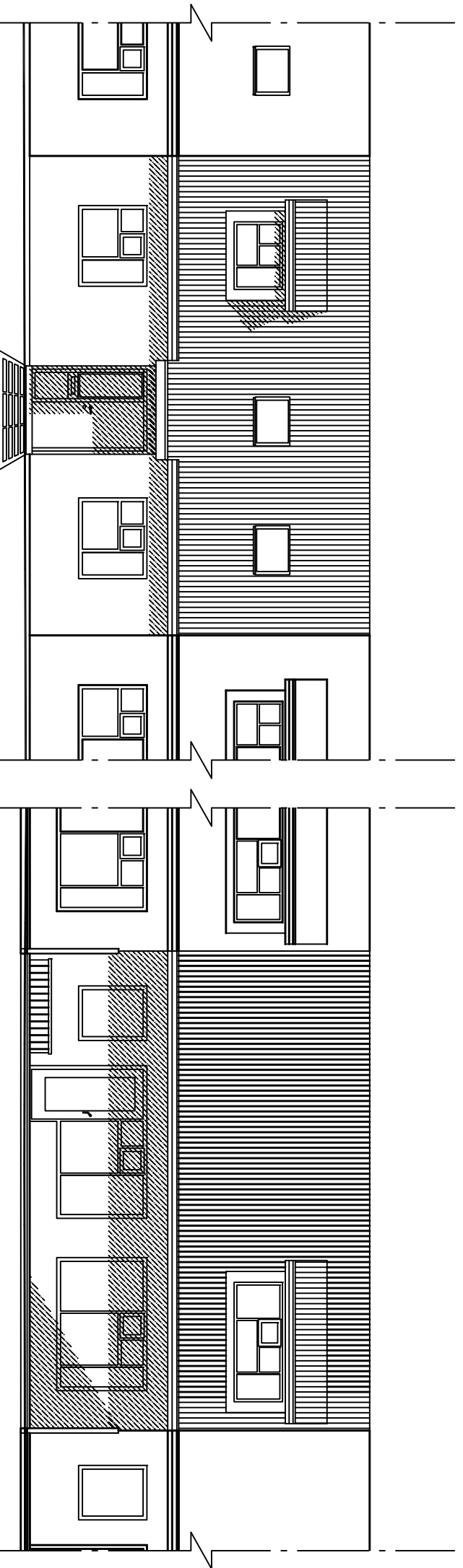
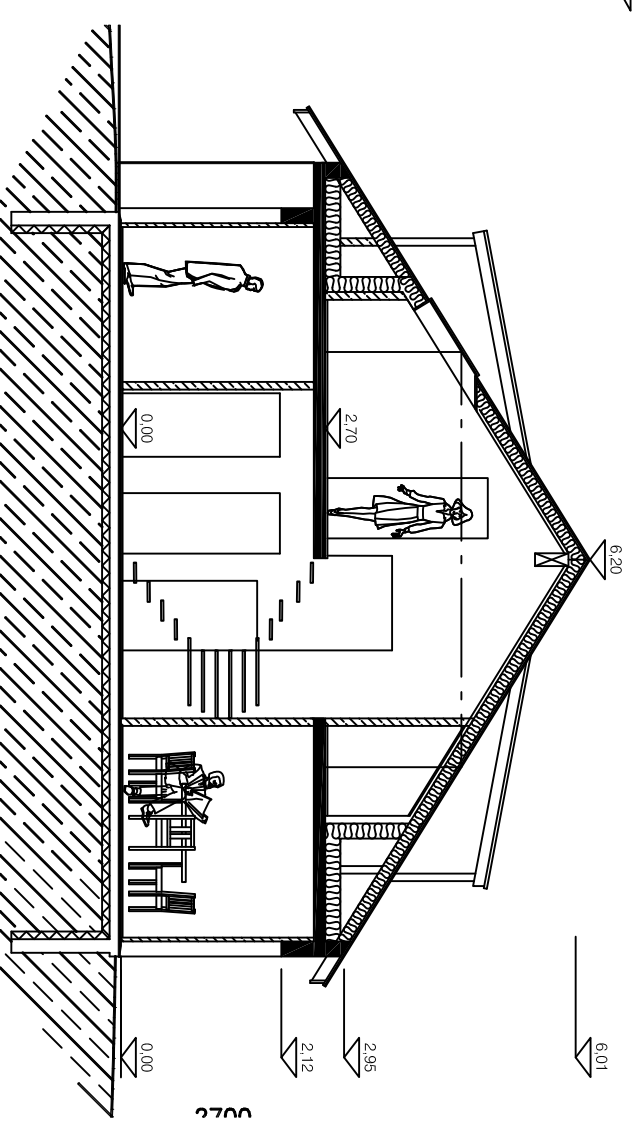
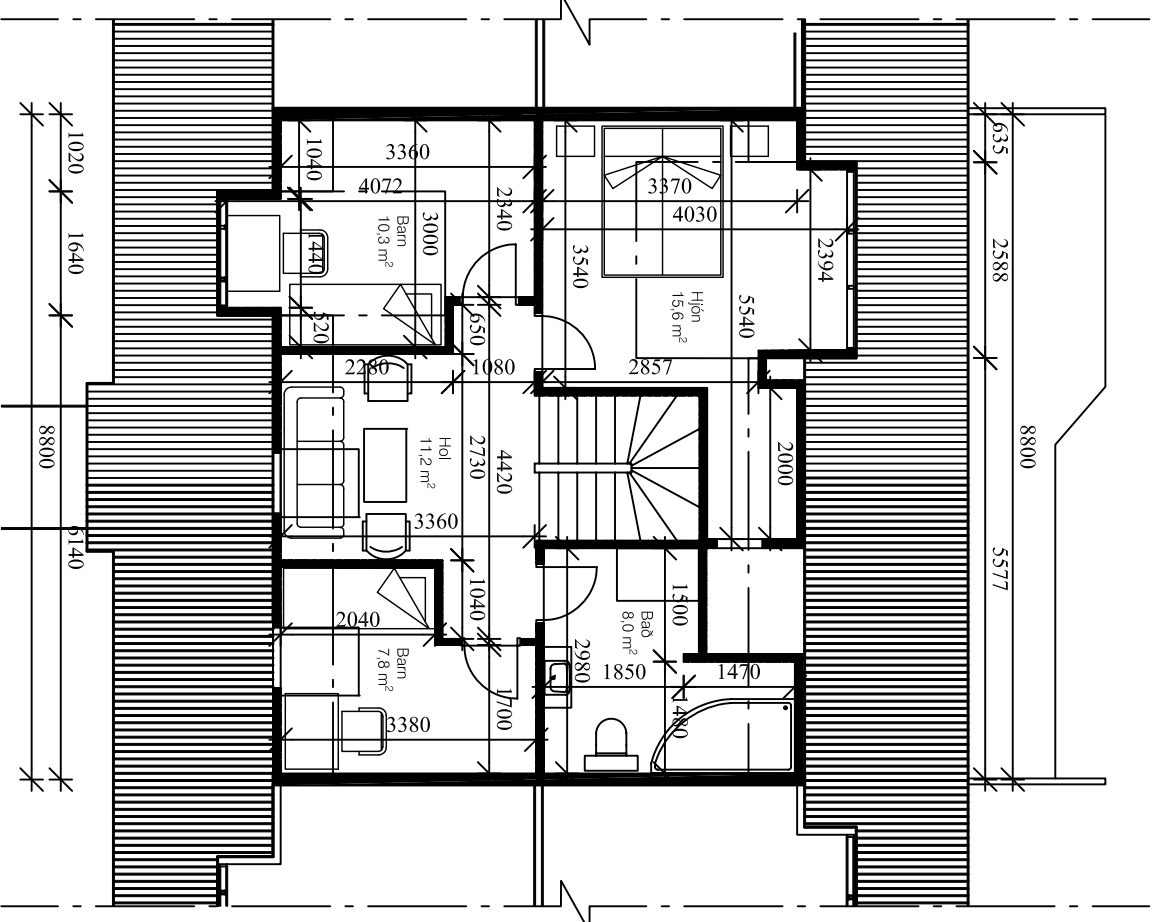
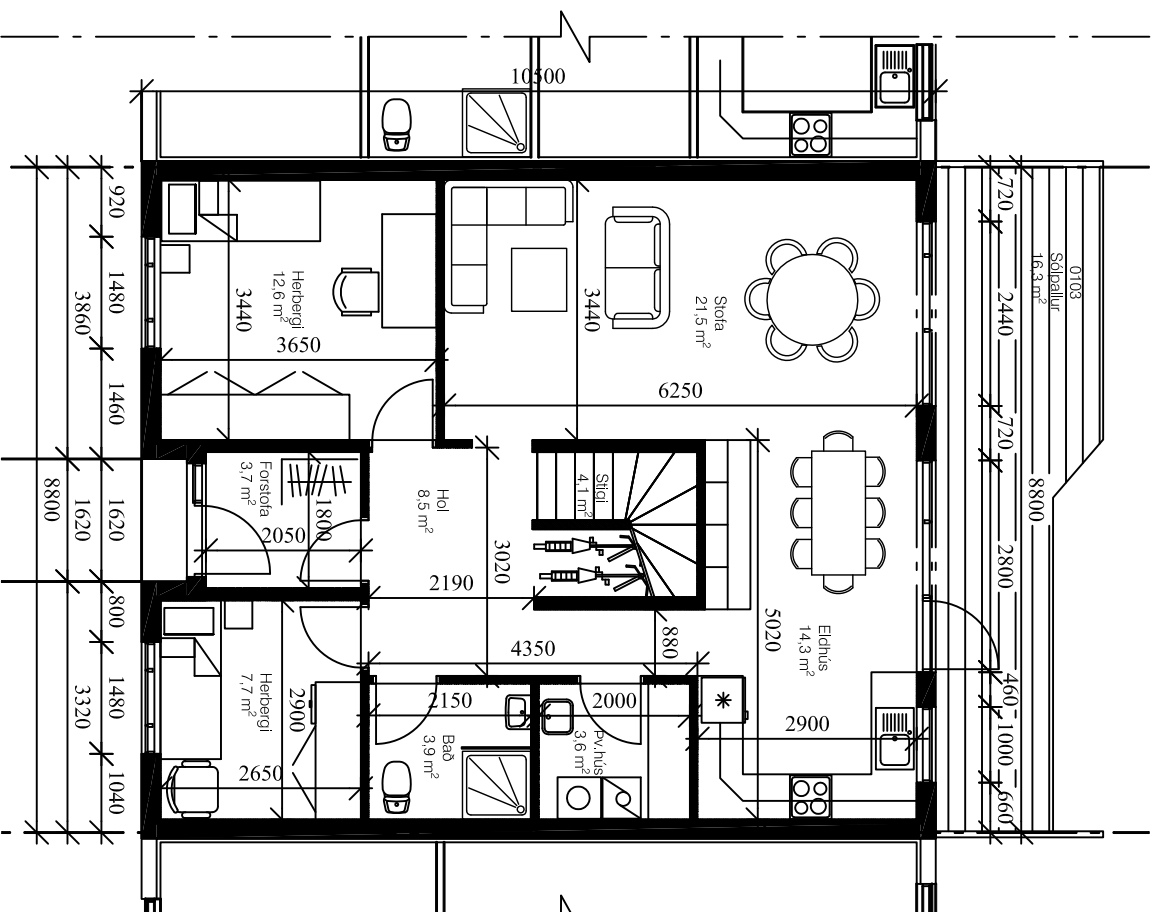

KRISTJÁN ELDJÁRN HUJARTARSSON
Byggingafræðingur
Kt. 100956-3309

Sími: 466-1855
e-mail: keld@simnet.is
GSM: 846-3390

TJÖRN SVARFADARDAL

mkv. 1:100
teiknað. KEILD

Brimnesbraut 25, Dalvík

Breitt nýting á ríshæð

Útlit, grunnmynd og snið

21-001

99-101

dags. 04-01-2021