

AFSTÖÐUMYND  
MKV. 1:500

SNIB A-A

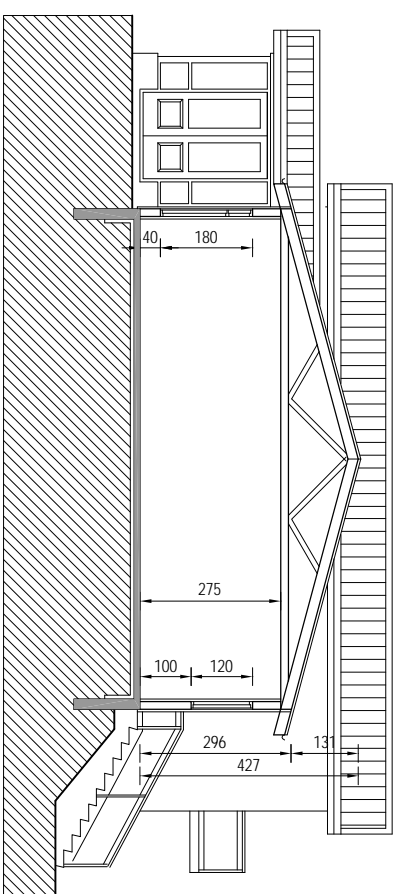

SNIB C-C

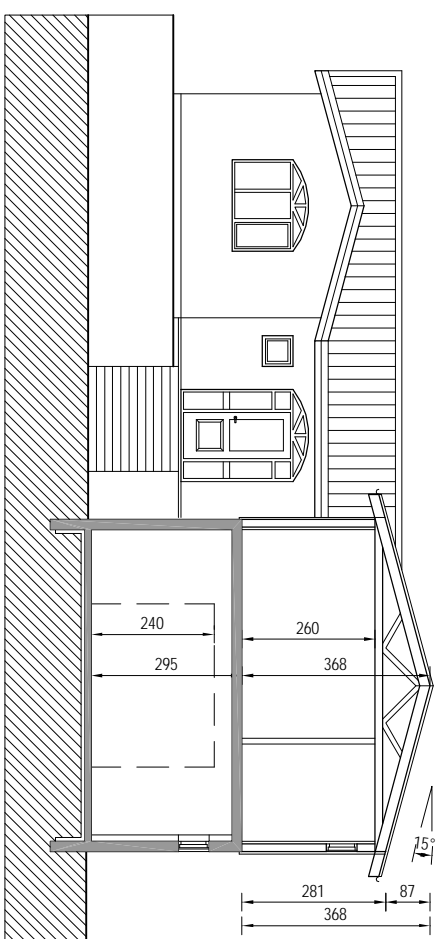

SNIB B-B

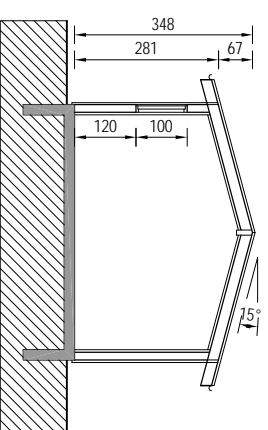

SNIB C-C

STÆRÐIR: (BÚÐARHÚS)  
Nedri hæð: 76.4 m<sup>2</sup> 220.1 m<sup>3</sup>  
Efri hæð: 165.2 - 532.7 -  
Samtals: 241.6 - 752.8 -  
GARÐHÚS: 20.0 m<sup>2</sup> 62.2 m<sup>3</sup>  
Iðvarstærð: 832 m<sup>2</sup>  
nyfing: 0.31

BYGGINGARLYSING:

Húsið er byggt upp á staðnum með hefðbundnum hætti. Sökkjar, botnplata og nedri hæð er staðsæpt. Búðarvirkni útvægja eftir hæðar er timbur. Allar klæðningar í hlageymslu skulu vera af flokki 1. Alla klæðningar innan húðar skulu vera a.m.k. af flokki 2. Kjallari er murrubauður að utan en að öðru leiti er húsið klætt með paneiklæðingu. Lettir innveggir eru gerðir úr birksstöðum, klæddum með glisplötum. Rakabólur plötur eru í valfrýnum. Klætt er upp í öll loft með glisplötum. Pak er einangrað með 200 mm steinnull. Útveggir með 150 mm steinnull og niður með sökkjum og undir botnplötu er einangrað með 75 mm einangrun. Húsið er hliðað upp með gólfhálagnum. Gluggar, úthúðir og pakkrúnir eru úr timbri, malað í ljósum lit. Gler í gluggum er tvöfalt einangrunargler. K-gler. A pak er illað þakstál, koksgrátt. Ljósop innhúða er 80 sm. Frágangur á lóðarmörkum skal gerður í samráði við lóðarhafa aðliggjandi lóða. Staðsejla skal reykskygjala og slökkvirkæki nánar í samráði við ektvarnarfrétt.

KOLNUMARTOLUR:

Útveggir: 0.32 W/m<sup>2</sup>°C  
Útveggir (veglo meðaltal) 0.85 -  
pak: 0.2 -  
gluggar 1.95 -  
gölf (veglo meðaltal) 0.32 -

Br. nr.	Dags.	A.f.	Breyting
Ⓐ	04.09.07	þF	GARÐHÚSI BÆTT A TEKNINGAR
Ⓑ			
Ⓒ			
Ⓓ			

Höfundur húss:

**ALTEIKNING ehf**  
ÖLL ALIENNI TÆKNINGUNUSTA

**MÍÐSALIR 7, 201 KÓPAVOGUR, Sími 897-4588**

Þorsteinn Friðbjólfsson, byggingaráæknir/raðingur  
Kt. 211055-5299 neifang.midsalir@alnet.is

**HRINGTÚN 30**  
**DALVIK**

Tekningarnúmer: AFSTÖÐUMYND  
SNIB

Dags. 29.04.2007. Kortið 1:500/100

Hannað þF Táknað þF Smá

Væker 07-804 Tekn.n. 101 Breytur. A