

Grunnmynd
1:100

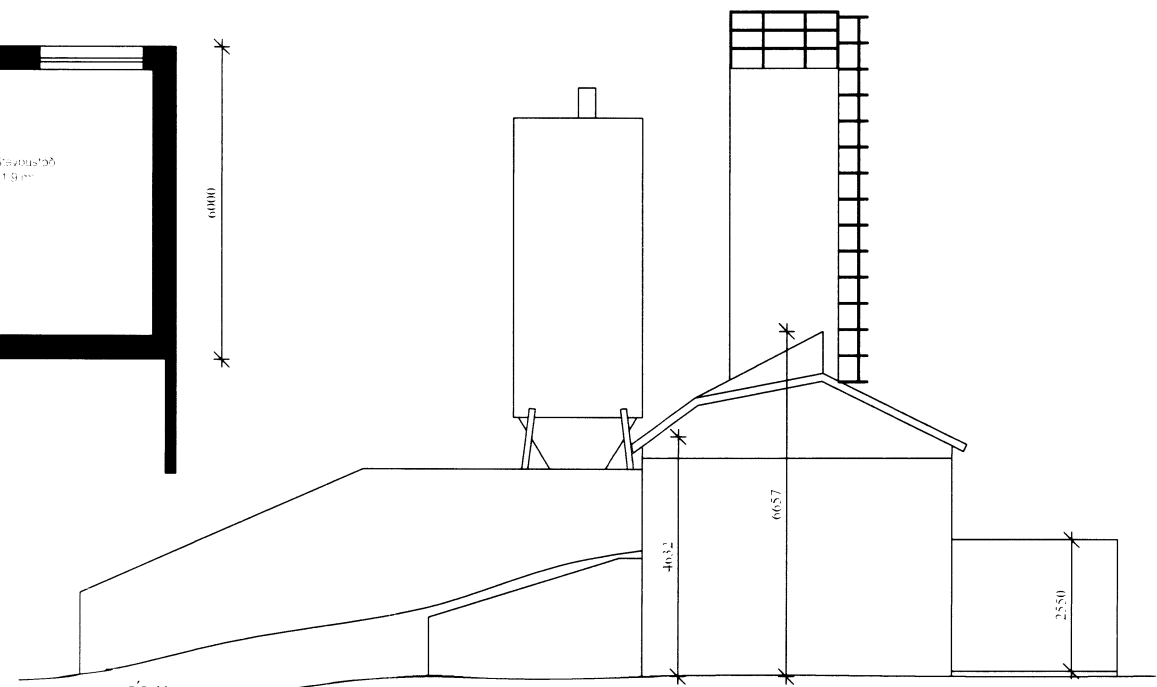

Útlit norður
1:100

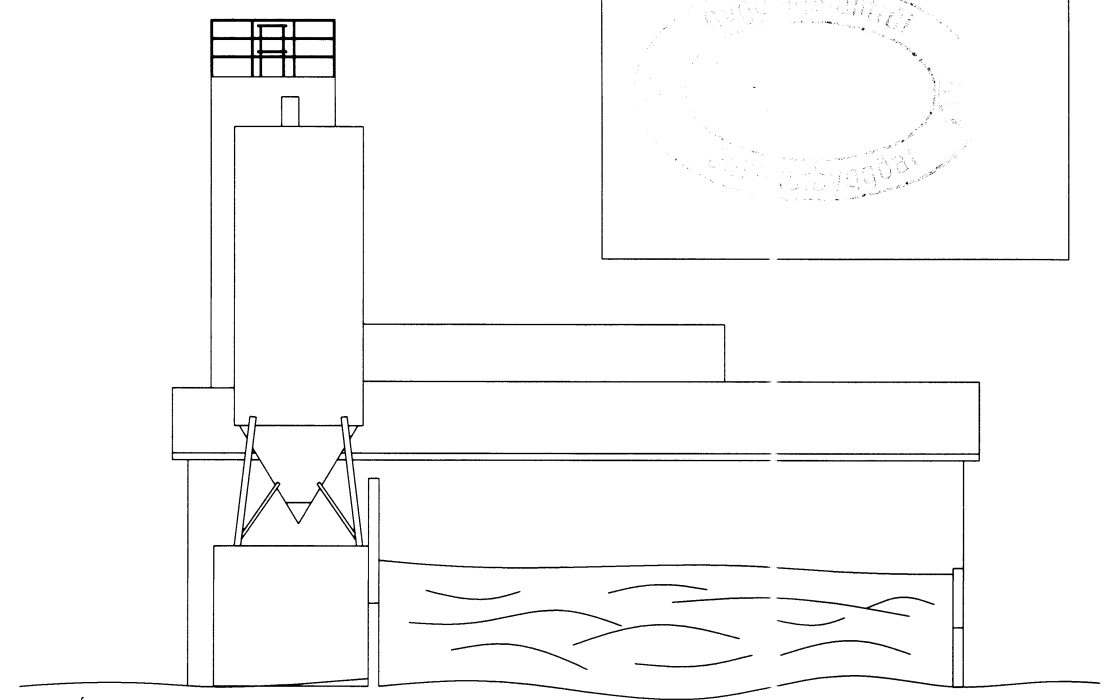

Útlit vestur
1:100

Byggingarlýsing.

Um er að ræða raunteikningar af þegar byggðu húsi sem byggð var utan um sjálfstæða steypustöð.

Byggingin er aðallega fjögur lag, þ.e. 0101 sem er steinsteypur skáli 90.0 m² og 488.9 m³ með pappklæddu timburþaki. Á þakinu er stór opnanleg stálluga þar sem mól og öðrum fylliefnum í steypu er sturtað inn um.

Í öðru lagi er steinsteyptr viðbygging, 0102, sem er 15.8 m² og 42.6 m³ efnisgeymsla með steypu þaki sem er um leið undirstaða undir um 30 m³ sementsiló.

Í þriðja lagi er 20.8 m³ járgjárður sem er 7.8 m² að grunnfleti og áfastur skálanum á vesturhlíð. Gámmum eru stjórnþæki stöðvarinnar staðsett.

Í fjórða lagi er ferstrendur stáltrúm 0201, sem er 5.0 m² og 30.7 m³ og er staðsettur ofan á skálaláðinu.

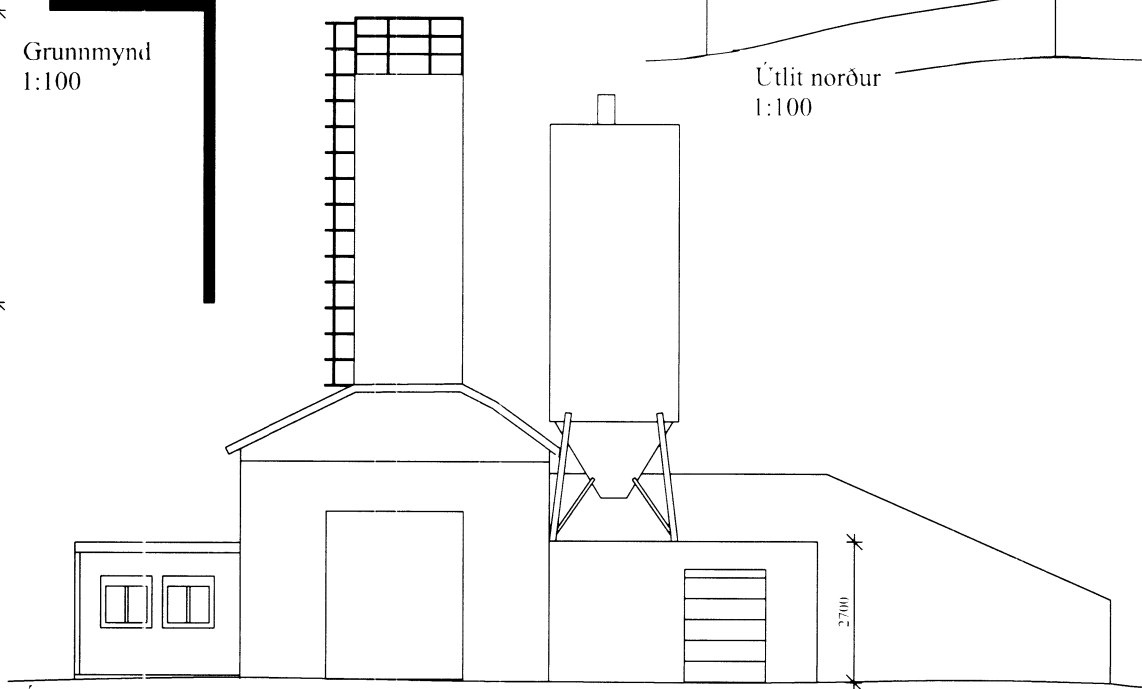

Útlit suður
1:100

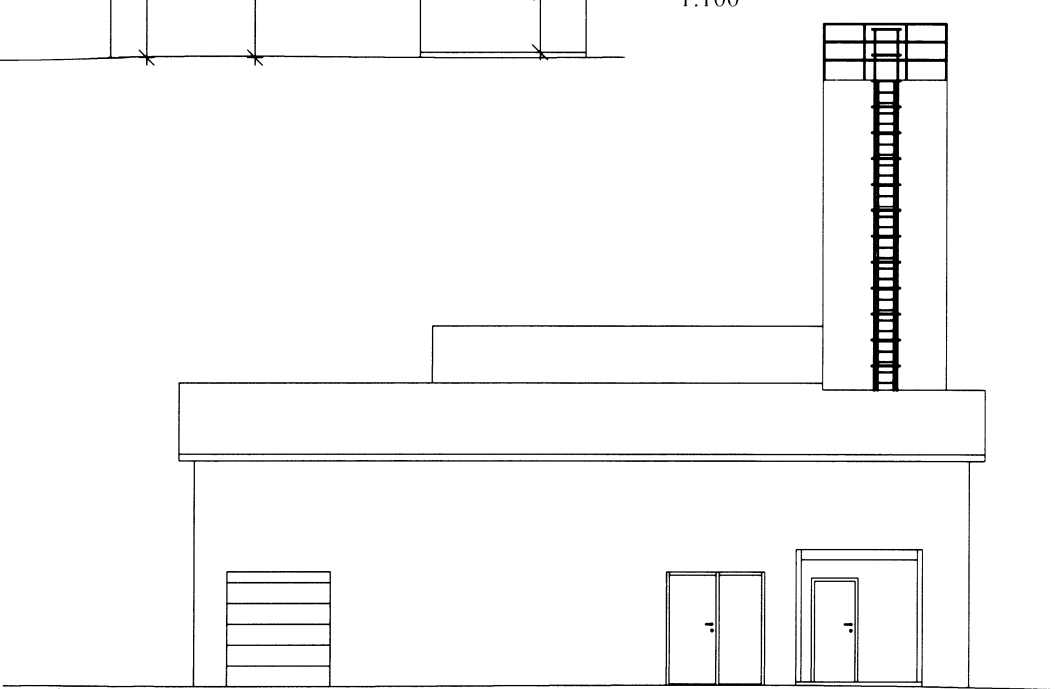

Útlit austur
1:100

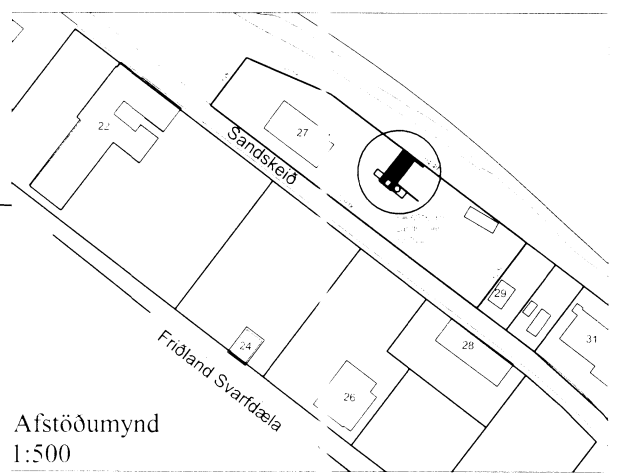

Afstöðumynd
1:500

Skilmingsaðfangi: Steypustöð Dalvíkur		Skrásetjari: Kristján E. Hjartarson															
Lánsnúmer: 154413		Kvenntala: 100956-3309															
Matshlutanúmer: 13		Útgefið: 26.8.2019															
Uppskipting og lýsing		D3	D1	D2	D4	D5	D6M	D6	D7	D8	D9a	E.10a	D11	D12	D15	D17	
	Matshluti	11.5	3.0	0.0	0.0	15.8	0.0						60.0	30.0	11.8	489.007	
	Búin												20.0				
	1. Lag	11.5	3.0	0.0	0.0	15.8	0.0						50.0	20.0	11.8	380.417	
A	0101 Steypustöð	90.0	0.0	0.0	0.0	53.0		1.45	4.01	488.9	71.9	92.0	5.43	2.00	26.180		
A	0102 Efnisgeymsla	15.8				15.8		2.70	1.70	42.6	15.4	15.8	0.00	0.00	26.180		
A	0103 Stjórnstæði	7.8				7.8		2.55	2.01	20.6	7.0	7.8	2.50	0.00	17.050		
	2. Lag	5.0	3.0	0.0	0.0	5.0	0.0						24.0	4.0	1.0		
A	0201 Trúm	5.0				5.0		0.99	0.20	30.7	4.0	1.0	6.4	0.0	24.560		
Alhugasemdir																	
Samsögur summa																	
Eignarhald																	
	0101 Steypustöð	118.8	489.007	489.007													
	Allt	118.8	489.007	489.007													

Ísometría
1:200

KRISTJÁN ELDIÁRN HIJARTARSON Byggingafræðingur kt. 100956-3309 TJÖRN SVARFADARDAL Sími: 466-1855 e-mail: keld@simnet.is GSM: 846-8089	Steypustöð Dalvíkur, Sandskeldi 27 Dalvík	
	RAUNTEIKNING GRUNNMYND - ÚTLIT	19-014 99-101
mkv. 1:100 / 1:200 / 1:500 teiknað. KELD	dags. 29.08.2019	