

**1** Lóðrétt undir hurð  
202 1:5

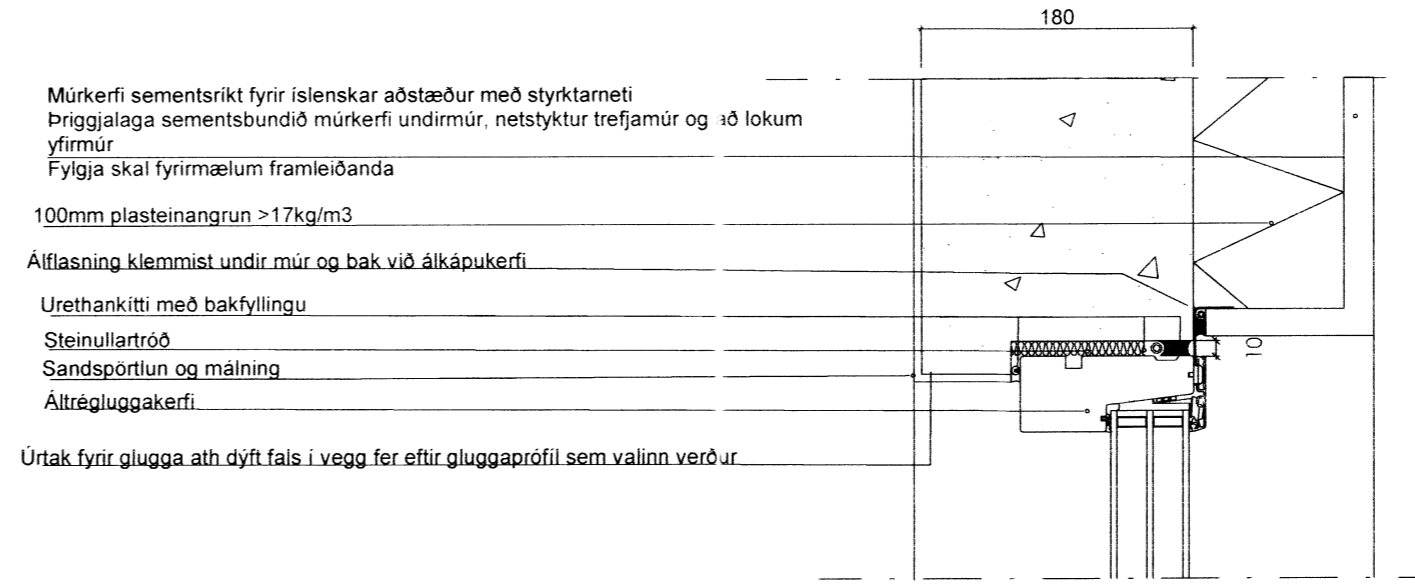

Múrkerfi sementsríkt fyrir íslenskar aðstæður með styrktarneti  
Þriggjalaga sementsbundið múrkerfi undirmúr, netstýktur trefjamúr og að lokum yfirmúr  
Fylgja skal fyrirmælum framleiðanda

100mm plasteinangrun >17kg/m<sup>3</sup>

Álfásning klemmist undir múr og bak við álkápukerfi

Urethankitti með bakfyllingu

Steinullartróð

Sandspórtlun og málning

Álitrégluggakerfi

Úrtak fyrir glugga ath dyft fals í vegg fer eftir gluggaprófil sem valinn verður

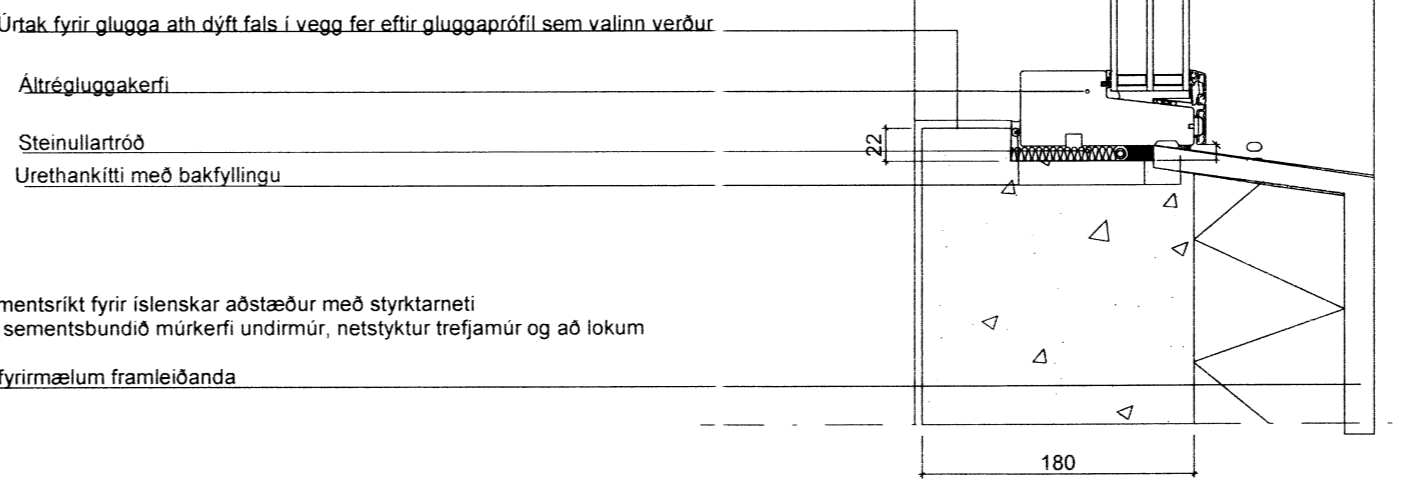

**4** Lóðrétt deili undir glugga  
202 1:5

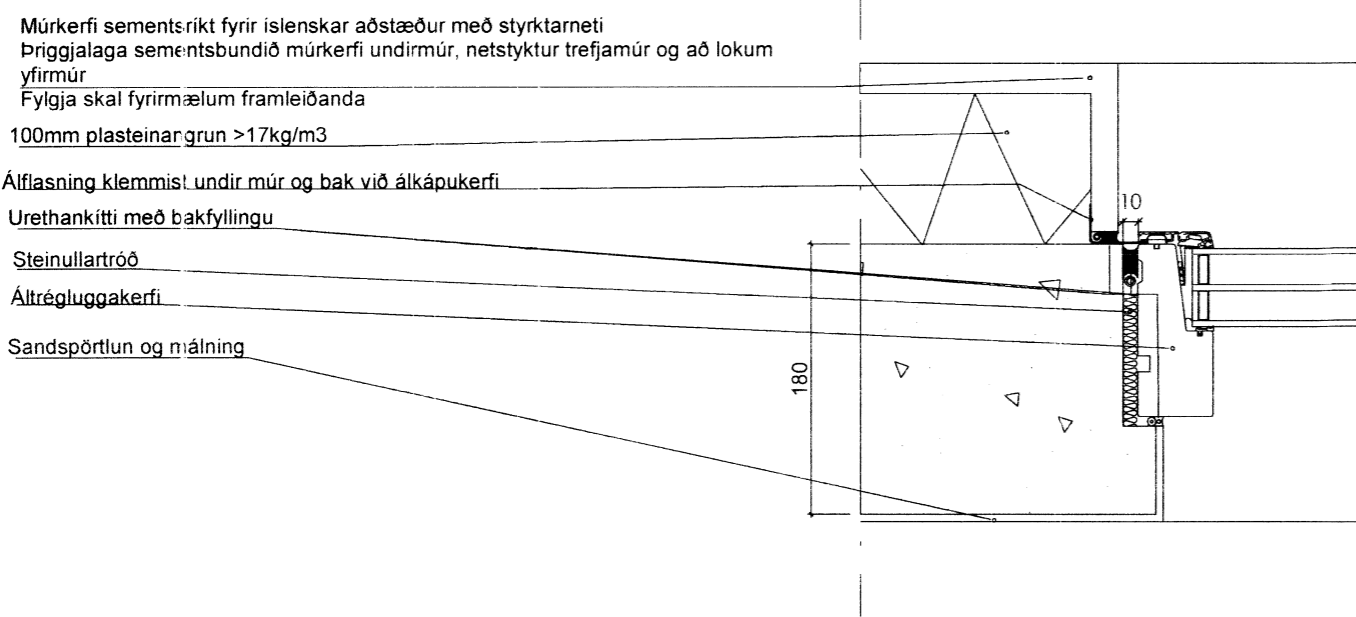

**A** Lárétt við glugga  
201 1:5

C:  
B:  
A:  
BREYTINGAR: DAGS:

**Hringtún 32**

Verkhelti  
VERKNR.: 01\_18\_012  
KVARDI: 1:5  
DAGS.: 01/30/18  
TEIKNAD: Author  
YFIRFARID: Approver

**Frágangseili**

Undirskrift aðalhönnuðar

Undirskrift hönnunarstjóra

Logi Már Einarsson arkitekt faí, kt. 210864 - 2969  
Ingólfur F. Guðmundsson I.D. B.sc., kt. 010273 - 3079  
Valþór Brynjásson byggingafræðingur, kt. 240463 - 5209