

S Suður
1 : 100

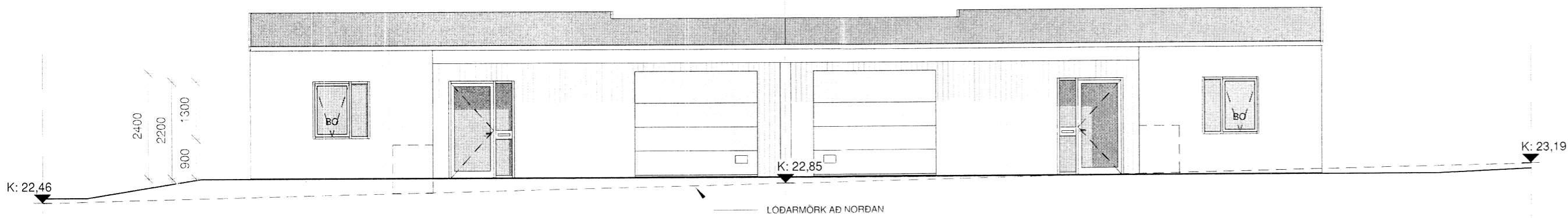

N Norður
1 : 100

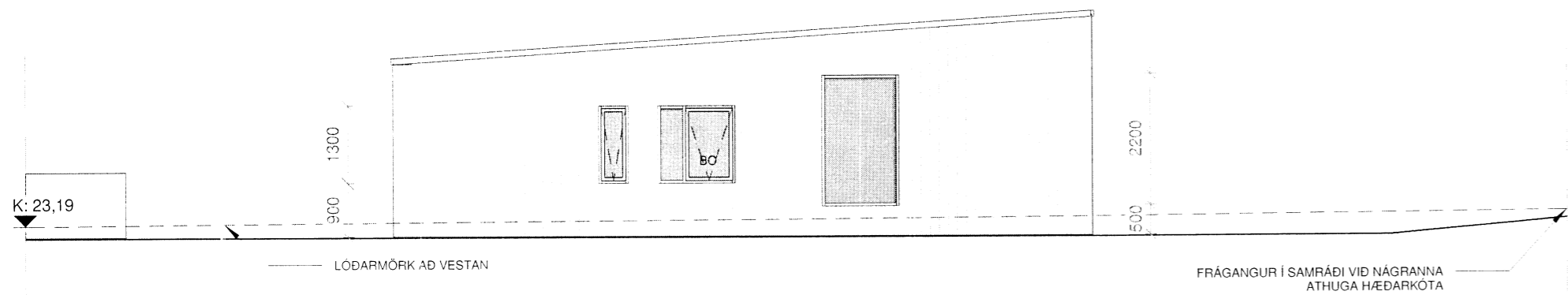

V Vestur
1 : 100

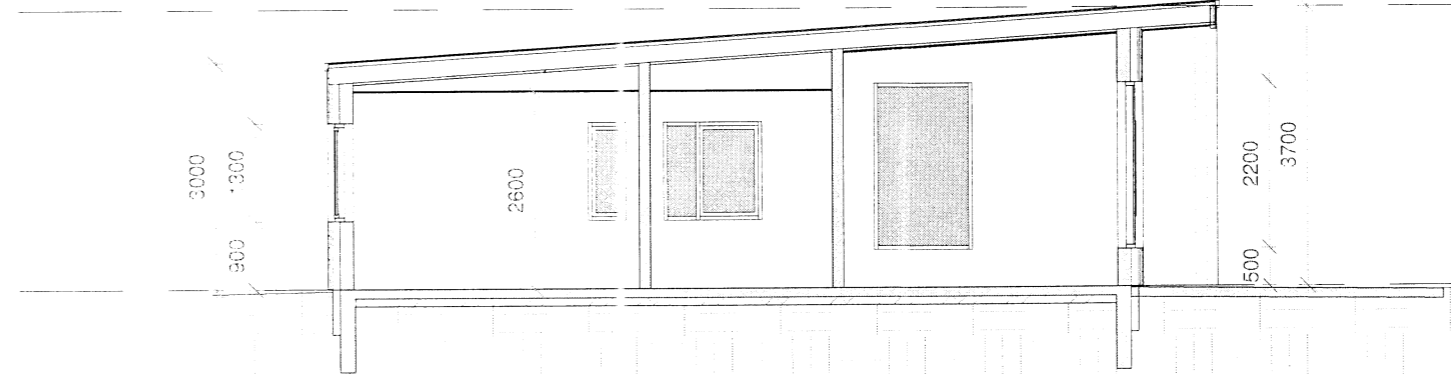

B-B Snið B-B
1 : 100

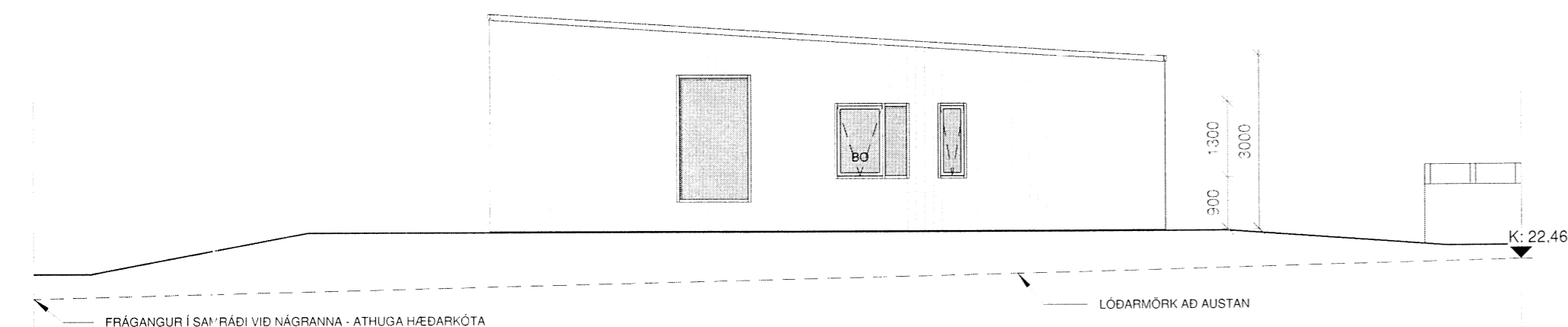

A Austur
1 : 100

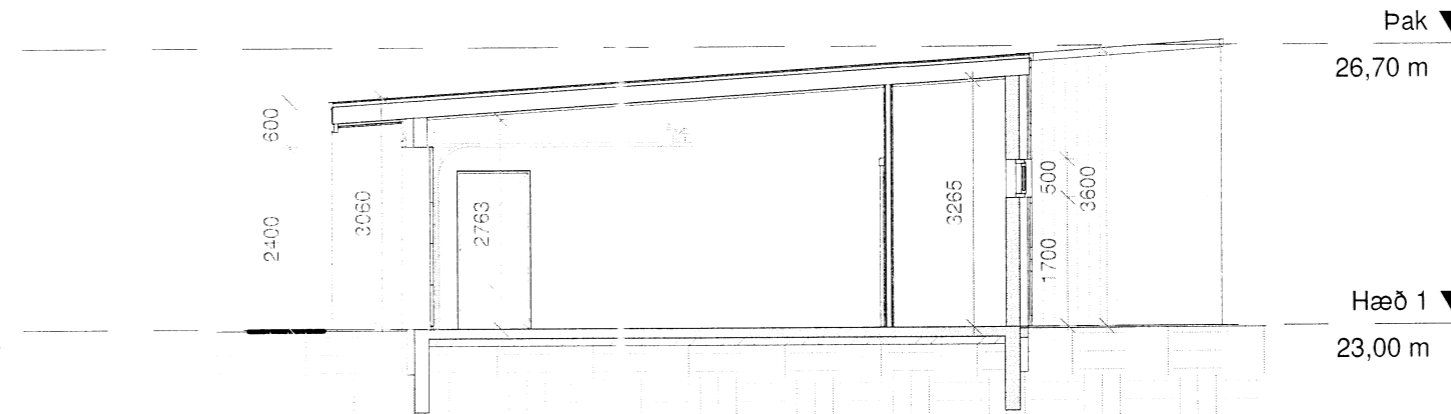

C-C Snið C-C
1 : 100

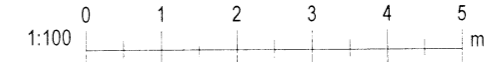

Pak ▼
26,70 m

Hæð 1 ▼
23,00 m

A	17.09.2019	Húsið er fært norður til að koma nýjum skjólveggjum og þaki yfir suðurvernd innan byggingarreits. Tveir skjólveggir að norðan verða að einum. Stór gluggi kemur á vestur og austur hlið hússins. Lítil breyting á stærð hússins vegna klæðningar.	AT
---	------------	---	----

Útg.	Dags.	Skýring	Br.af.
------	-------	---------	--------

Verkefni:
Hringtún 11

Staður:
Hringtún 11, Dalvík

Teikniflokkur:
Aðalteikningar

Landnúmer: L212182 Staðgreinir: 6400-1-43730110

Útlit og snið	
Teiknað af:	AT
Mælikvarði:	1 : 100
Yfirfarið af:	AMH, FH
Dagsetning:	17.10.2018

Hönnuður:

Hönnunarstjóri:

Hönnunarskjal:

AVH Anna Margrét Hauksdóttir arkitekt - kt. 120655-3169
Anton Örn Brynjarsson verkfræðingur - kt. 270559-7199
Fanney Hauksdóttir arkitekt - kt. 170561-7249

AVH ehf. - Arkitektúr-Verkfræði-Hönnun
Kaupangi - Mýrarvegi - 600 Akureyri / Sími: 460 4400
Þinghólsstræti 27 - 101 Reykjavík / Sími: 561 4400
avh@avh.is - www.avh.is

A-102 **A**
Númer Útgáfa

HÖNNUÐUR ÁSKILUR SÉR ALLAN RETT Á TEIKNINGUM - FJÓLFÖLDUN ER HÁÐ SKRIFLEGU SAMÞYKKI