

Grunnmynd neysluvatnslagna
Mkv. 1:50

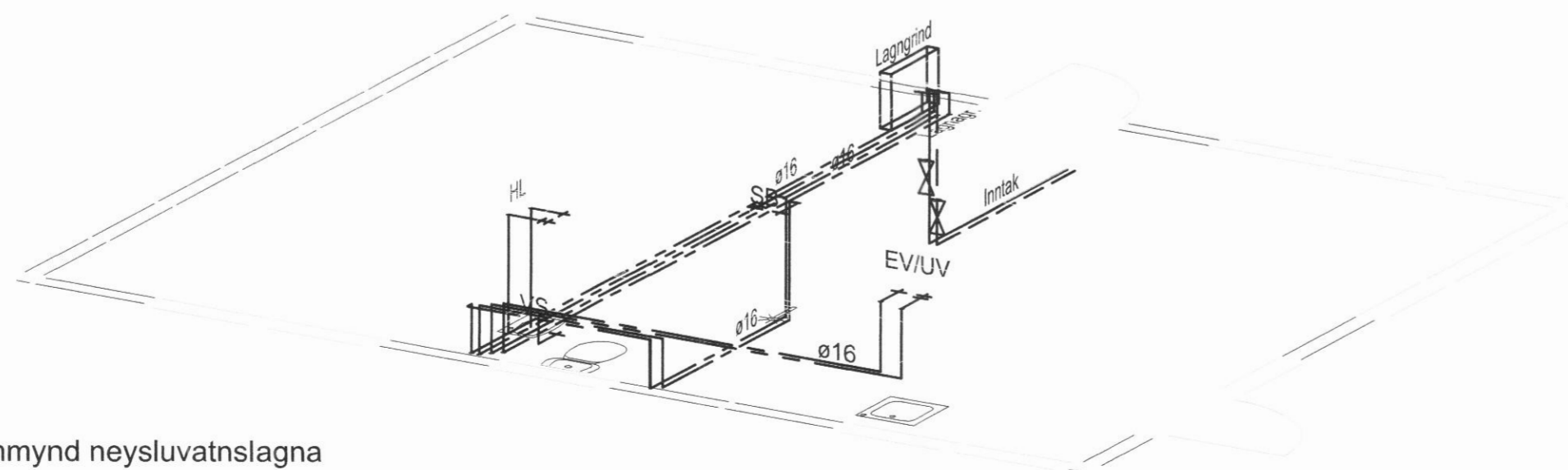

Rúmmynd neysluvatnslagna
Mkv. 1:50

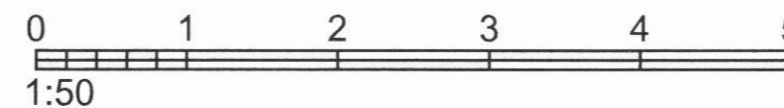

Skýringar:

— — — — — Heitt neysluvatn
 - - - - - Kalt neysluvatn

EV = Eldhúsvaskur
 HL = Handlaug
 ÍSS = Ísskápur
 SV = Skolvaskur
 SB = Sturtu bað
 UP = Uppþvottavel
 VS = Vatnssalerni
 GK = Garðkrani
 HK = Hitakútur

LU = Lögn upp
 LN = Lögn niður

Neysluvatnslagnir skulu vera úr ál/plast rörum, UNIPIPE eða sambærilegu. Rörin skulu þola inntakshita og vera vottuð af Rb. Tengistykki skulu vera úr afsinkunarþolnu messing og hæfa rörum.

Allt efni og frágangur kerfisins sé í samræmi við ákvæði staðla og gildandi reglugerða. Allt efni skal hafa lagnaefnisvottun.

Hámarks hiti inn á kerfið er 80°C.

Bil milli festinga láréttra leiðsna skal vera samkv. forskrift framleiðanda röranna en þó mest 1,2 - 1,5m millibili. sjá töflu framleiðanda.

Nota má ádragseinangrun í milliveggjum og gólf.

Sýnilegar leiðslur næst töppunarstað skulu vera óeinangraðar.

Kerfið skal prófa eftir leiðbeiningum framleiðanda röra. ef ber á milli leiðbeininga framleiðanda og eftirfarandi lýsingar, skal fara eftir leiðbeiningum framleiðanda.

Kerfið skal prófa með stigprófun.

- forprófun: setja skal 15 bara þrýsting á kerfið. bæta skal þrýstingi á kerfið næstu 30 mínútur. á 10 mínútu fresti. eftir það skal þrýstingur standa í 30 mínútur og má þá ekki falla meira en 0,6 bör. Aðalpróf skal framkvæma strax eftir forprófun. þrýstingur er látin standa næstu 2 tíma og má þá ekki falla meira en 0,2 bör. skrásetja skal niðurstöður.

Allt efni og frágangur kerfisins sé í samræmi við ákvæði íst 67 og gildandi reglugerðir

Allt efni skal hafa lagnaefnisvottun

STÆRD ENDALAGNA Ø16x2,0 NEMA ANNAD SÉ TEKID FRAM.

- ÁLPEX Ø50x4,5 INNANMÁL Ø41
 - ÁLPEX Ø40x4,0 INNANMÁL Ø32
 - ÁLPEX Ø32x3,0 INNANMÁL Ø26
 - ÁLPEX Ø25x2,5 INNANMÁL Ø20
 - ÁLPEX Ø20x2,25 INNANMÁL Ø15,5
 - ÁLPEX Ø16x2,0 INNANMÁL Ø12
- ÁLPEX - STÆRDIR

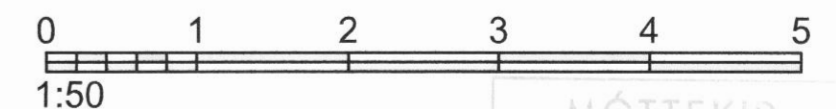

VERKHOF EHF

Fellsmúli 26 • 108 Reykjavík • Sími: 517 9050 • Netfang: verkhof@verkhof.is

Heiti verks: Sýningarhús - 58,9m² Við Gránufélagsgötu Akureyri	Hönnuðir: Svavar M. Sigurjónsson 190967-3419 Björgvin Ó. Sigurjónsson 110481-6279	Dags: 11.05.2017
Heiti teikningar: Neysluvatnslagnir Grunnmynd og rúmmynd Skýringar	Samþykkt: <i>[Signature]</i>	Verknúmer: 401
Hannað: SMS	Teiknað: SMS	Mælt: 190550-4759
Yfirfarir: BÓS	Samþykkt: <i>[Signature]</i>	Teikn.nr.: 401
		Utgáfa:

MÖTTEKIÐ
- 1. júní 2017
BYGGINGARHÖRÐUR