

Byggingarlýsing:

Undirstöður eru steinsteypar og járnbenar á þjappaðri malarfyllingu. Gólfplata er steinsteyp.
Veggir og þak úr timbri. Stoðir 45x95 mm, sperrur 45x145 mm. 9 mm krossviður utan á grind, láréttir listar til útlöftunar 45x22 mm og klætt með lóðréttum, nótuðum borðum. Þakið er klætt 25x150 mm borðum. Tjörupappi með límdri skórum og góðurþekja yst. Gluggar með tvöföldu einangrunagleri.
Veggir og þak eingrað með steinull og klætt að innan með furupanel.
Skemman er ætluð til geymslu og til smíða.

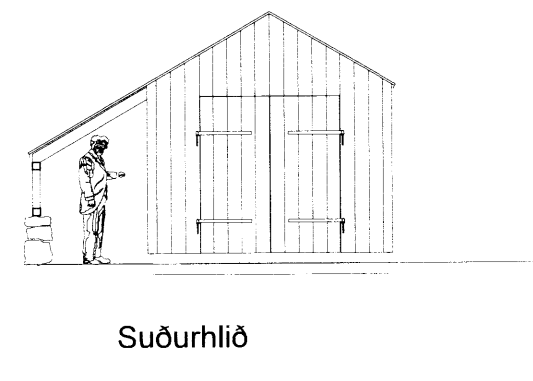
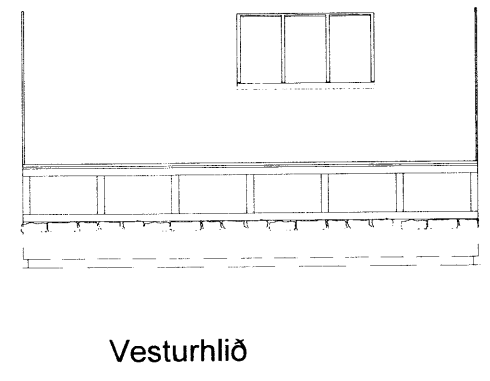
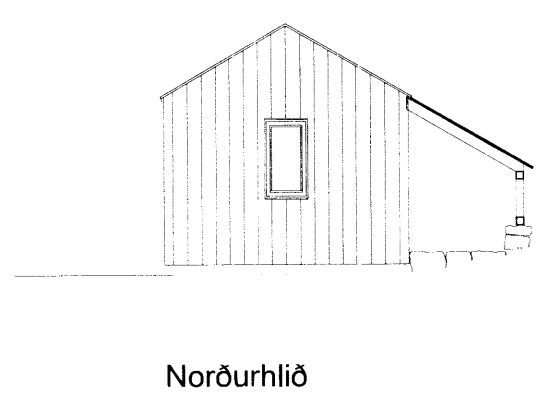
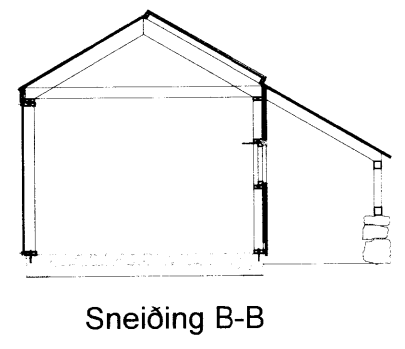
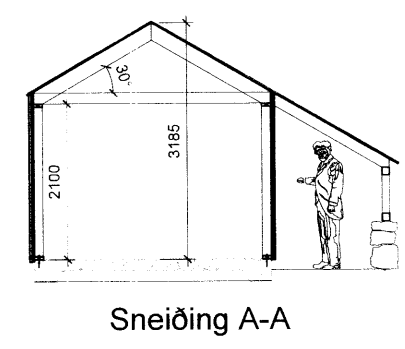
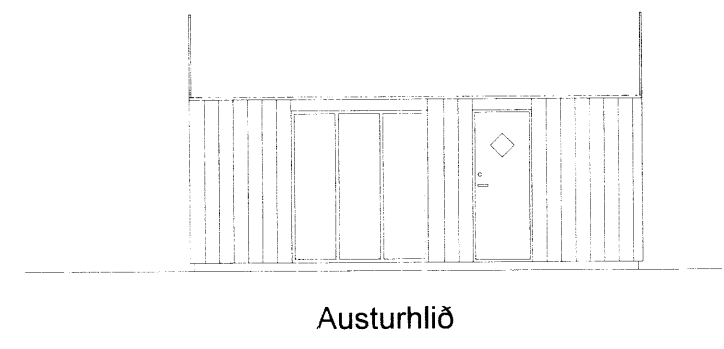

verk Gullbringulækur, sk
verkkaupi Hjörleifur og
teikning Skemma, grunnmynd, snið
m.k.v.
dags. sep
teiknað Hjörleifur
GULLINSNID ehf
+(354)562 6628
hjorleifur@gullinsnid.is
Teikning Nr.