

Plan kjallara  
1:100

## Skýringar.

Þessar teikningar eru unnar í tengslum við gerð nýrrar eignaskiptayfirlýsingar.

Samkvæmt þeim er kjallara skipt upp í fjórar séreignir og tvær sameignir allra. Stórar hleðsludyr sem sýndar eru á austurhlíð hússins, inn í eign 0002, eru ekki til staðar enn sem komið er.

Á fyrstuhæð eru tvær íbúðir, bakarí, hljóðstúdíó, forstofuinnangangur, bílageymsla, kornmóttaka og sólskáli. Tröppuinnangangur sem sýndur er austan á húsinu inn á fyrstuhæð, er ekki til staðar enn sem komið er.

Á rishæð eru þrjár íbúðir, ein fullgerð þ.e.a.s. íbúð 0202 þar að auki er þar stigauppgangur. Á teikningunum eru sýndir þrjár stórir kvistir á suðurhlíð hússins. Aðeins einn af þeim er nú þegar kominn, sá í miðjunni. Fjórir kvistir eru sýndir á norðurhlíð þaksins. Nú þegar eru komnir þrjár á húsíð, þann austasta vantar.

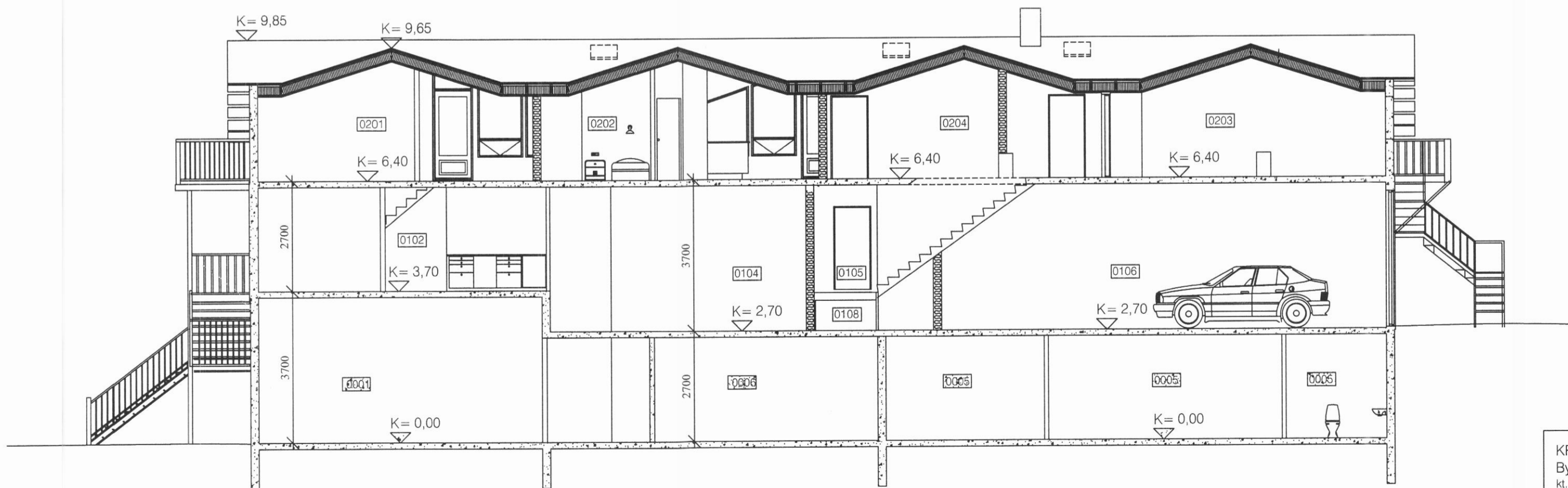

Snið C:C  
1:100

KRISTJÁN ELDJÁRN HJARTARSON Byggingafræðingur kt. 100956-3309  TJÖRN SVARFABARDAL  Sími: 466-1855 e-mail: keld@simnet.is GSM: 846-3390	Böggvisstaðir í Dalvíkurbyggð	
	Íbúðir, bakarí og iðnaðarhúsnæði	19-011
mkv. 1:100 teiknað. KELD	Plan kjallari. hæð og snið C	99-104
	dags. 24/07/2019	