

SKÝRINGAMYNDIR AF SÖKKULSKAUTI ERU EKKI Í MÆLIKVARÐA

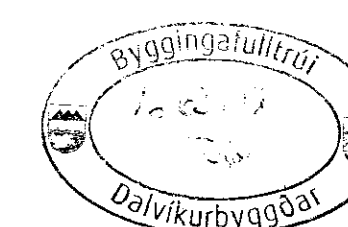

ALMENNAR SKÝRINGAR:

Ath. almennar skýringar gilda ekki ef annað kemur fram á teikningum.

- Öll mál eru í millimetrum [mm].
- Mál eru mibúð við mögja dós og fullfrágengi gölf, loft eða vegg.
- Pípur eru 15 mm og ídregnar 1,5 mm<sup>2</sup> ídráttarvir.
- Strengur er 1,5 mm<sup>2</sup>.
- Hæð rofa er 1100mm í miðja dós frá fullfrágengnu gölf.
- Hæð tengla fyrir lág- og smáspennu er 200 mm í miðja dós frá fullfrágengnu gölf.
- Málstraumur rofa skal vera minnst 10 A og tengla minnst 16 A.
- Þéttleiki rafbúnaðar skal vera í samræmi við RER.
- Öll ták eru táknað og ber að samræma lagin að tækjum eftir aðstæðum á staðnum og sérteikningum.
- Greinar að töflum eru ekki sýndar í öllum tilvikum. Þær eru þá merktar viðkomandi töflu. Dæmi: +T2-Gr.1 er grein "Gr.1" í töflu "T2".
- Til varnar of hári snertspennu skal nota núllun og lekastraumsrofavörn.
- Frágangur sökkulskauts/sérskauta skal vera í samræmi við reglugerð raforkuvirkis.
- Jarðbinda skal alla málmhluta lagna, tækja, lampa, loftfræstistokka og rafbúnaðar, samkv. reglugerð.
- Tengja skal stálbita í lofti, stálsúlur e/þær eru fyrir hendi.
- Vatnslagnir fyrir heilt vatn (framrás og bakrás) og kalt vatn, skal jarðbinda samkvæmt kröfum rafverlu og skila meðlögum þar um til rafverlu.
- Raða skal fösium (L1, L2, L3) rétt niður á straumskihnur og greinar þannig að tryggt sé að rétt fasaró heldist að þja fasa tækjum og álag milli fasa sé sem jafnast.

BREYTINGATEIKNING:

VIÐBÆTUR OG BREYTINGAR Á RAFLÖGN VEGNA BREYTT SKIPLAG LÖBUDA ELDRI RAFLAGNATEIKNING TIL VIÐMIDUNAR.

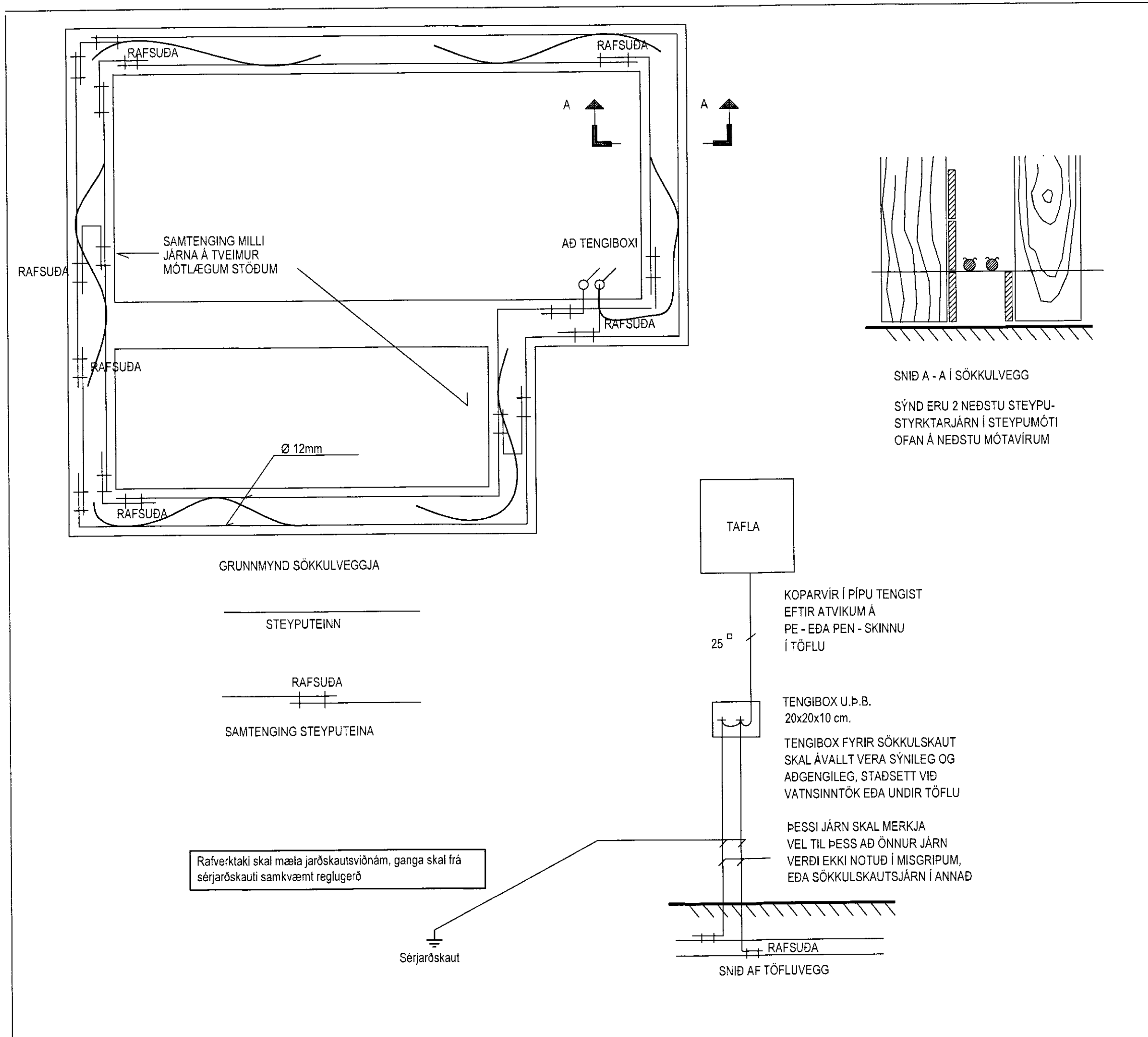
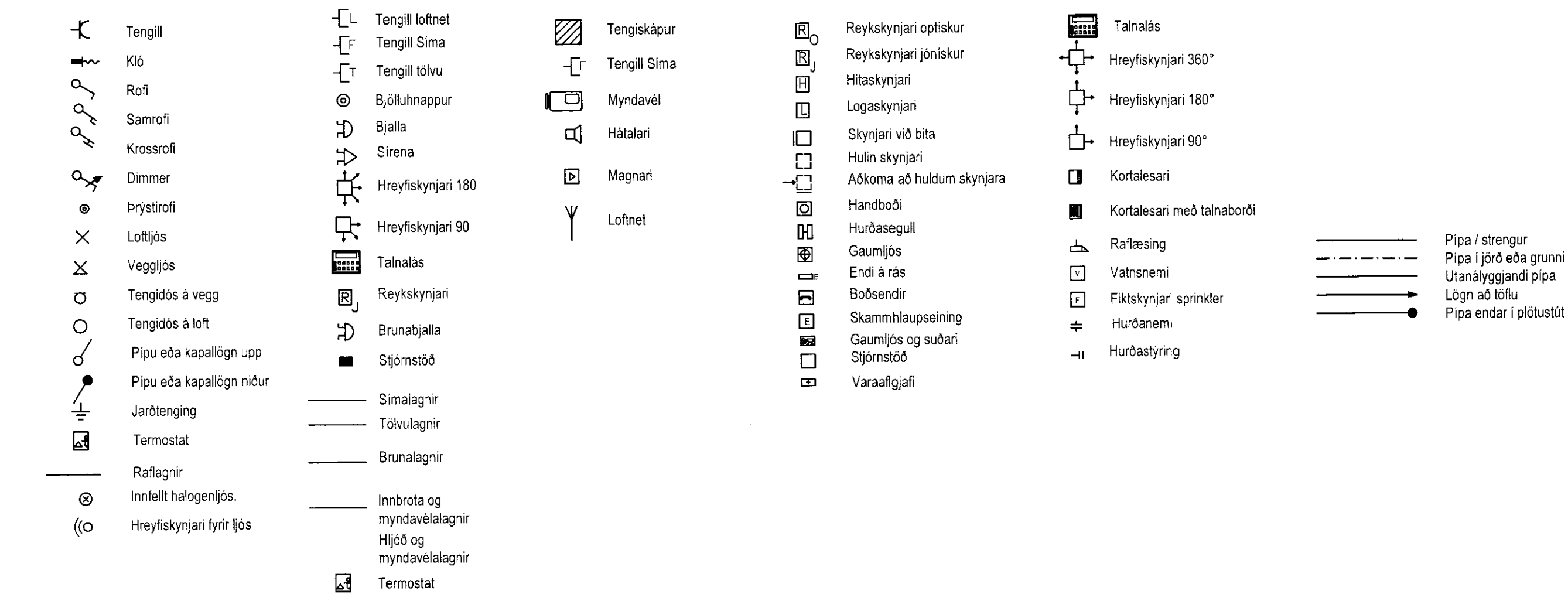
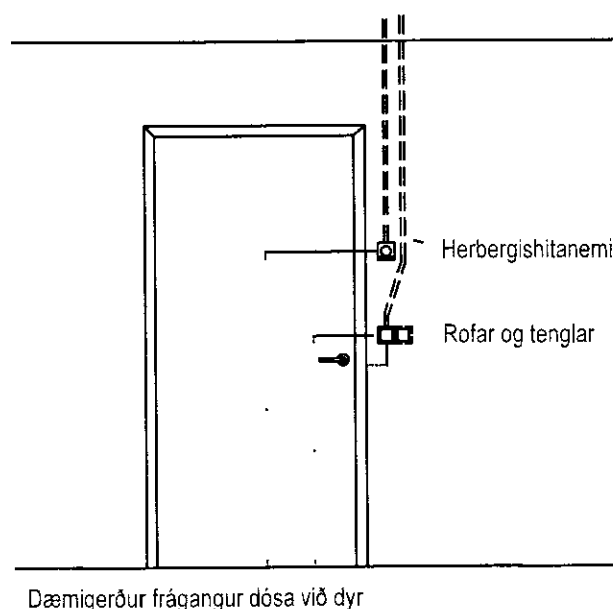

Byggingaútlitir  
Dalvíkurbyggðar

Steingrímur Ólafsson 230268-3719

ELTECH EHF  
BOGASÍÐA 12, 603 AKUREYRI  
SÍMI 898-2703 - EMAIL: steini@eltech.is  
KT: 560896-2209

|               |    |    |   |
|---------------|----|----|---|
| enginn kvarði |    |    |   |
| SÓ            | SÓ | SÓ | A |

Bogumila Pietkowska  
Skýringar og einlínunmyndir  
Eldri raflagn  
Óldugata 4 a,b,c,d  
Árskógsströnd, 621 Dalvík  
Steingrímur Ólafsson, kt: 230268-3719

|                      |             |
|----------------------|-------------|
| xx1101               |             |
| 29.03.2018           | T18029      |
| Steingrímur Ólafsson | 230268-3719 |

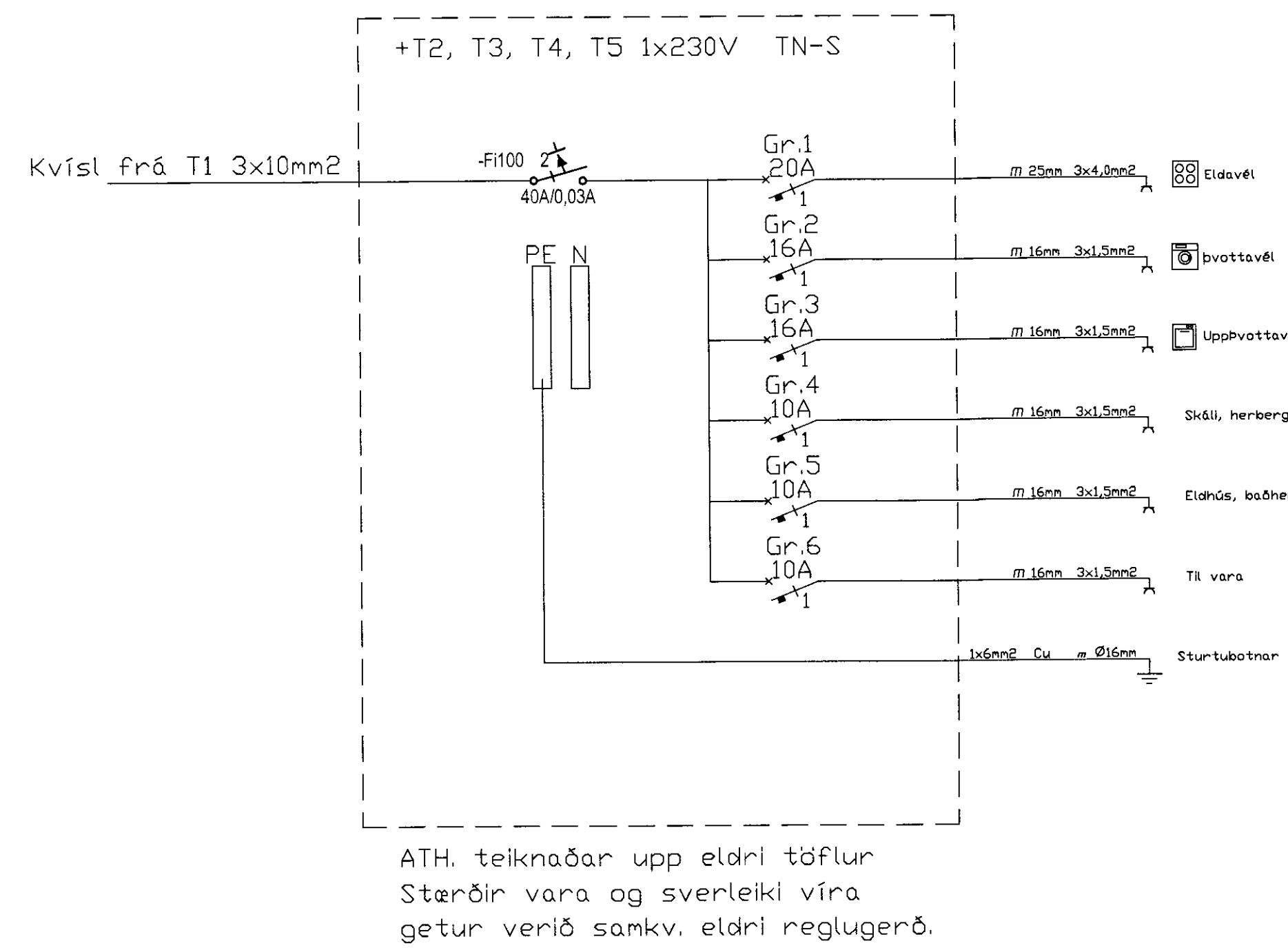
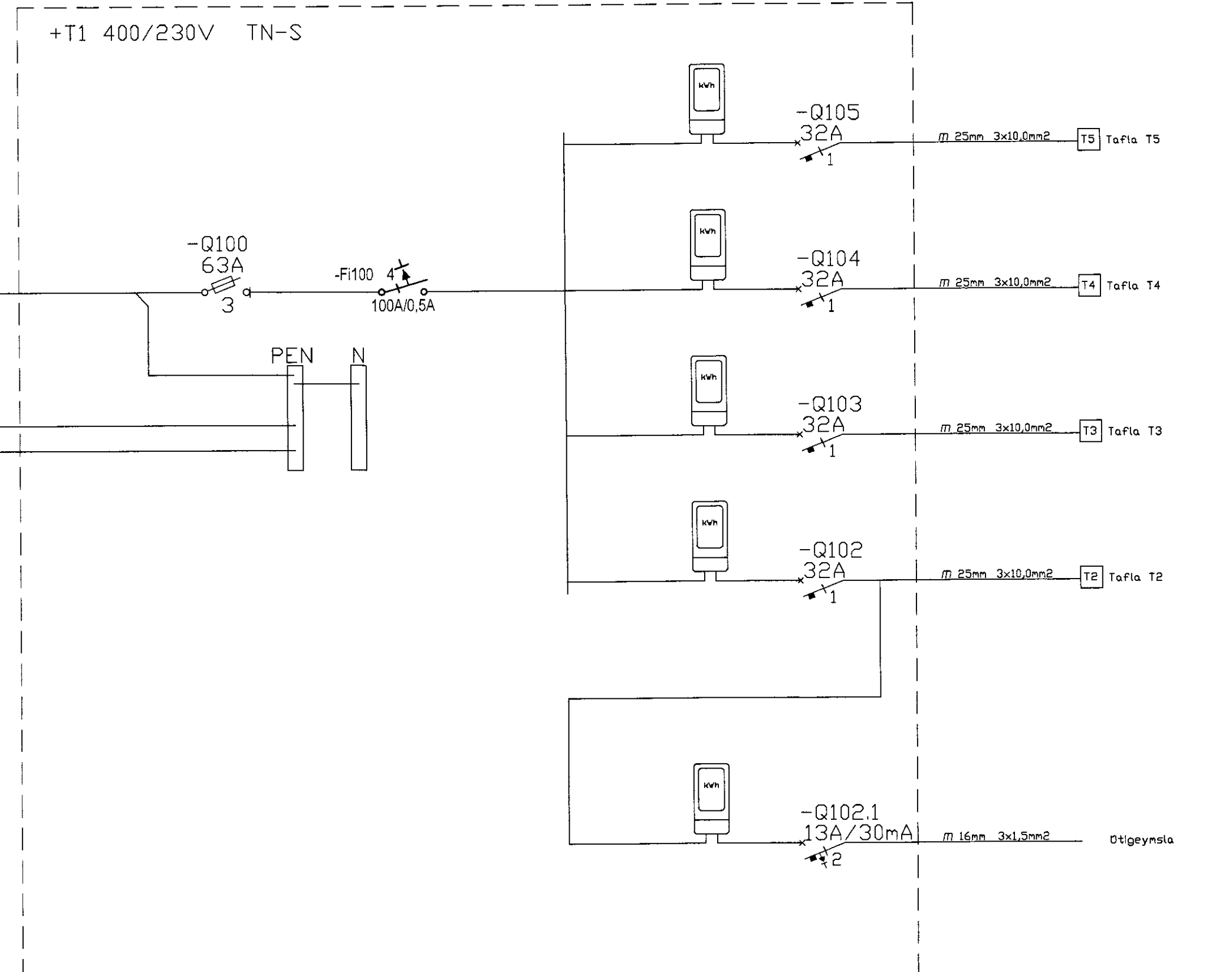

ATH. teiknaðar upp eldri töflur Stærðir vara og sverleiki víra getur verið samkv. eldri reglugerð.