

Útlit suður  
1:100

Útlit austur  
1:100

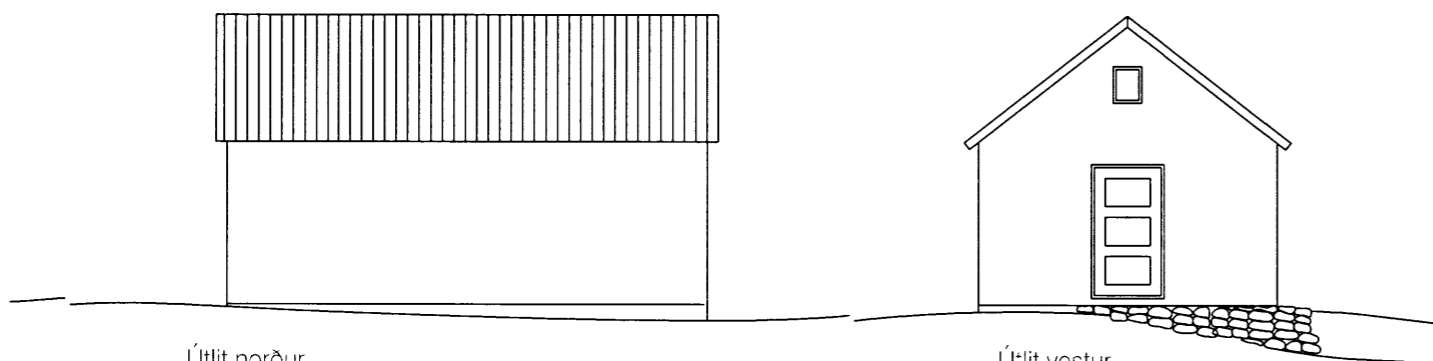

Útlit norður  
1:100

Útlit vestur  
1:100

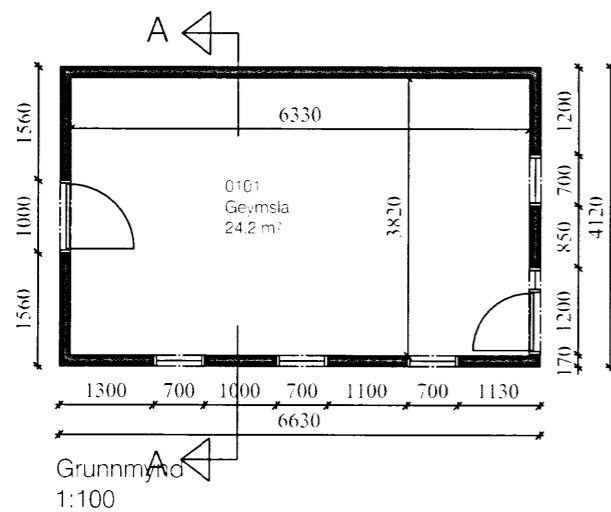

Grunnmynd  
1:100

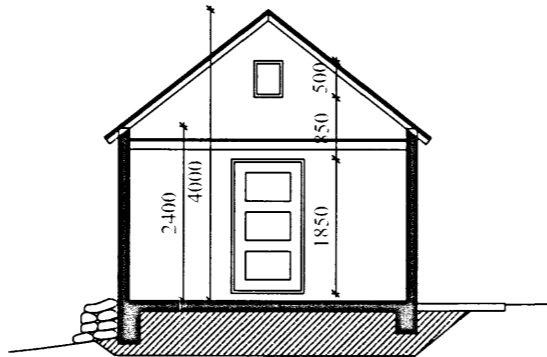

Snið A-A  
1:100

## Byggingarsaga

Upphaf þéttbýlismyndunar á Árskógsströnd má rekja til síldveiða og síldarsöltunar Norðmanna sem voru hér umsvifamiklir um aldamótin 1900. Fyrsti mannabústaður á Hauganesi var reistur árið 1882 þegar norskur maður Hans Nielsen Housken að nafni reisti sér lítið timburhús og átti þar heima um tveggja ára skeið. Húsið stóð rétt utan við Sandvíkurklappinnar, líklega aðeins sunnar en húsið Sandvík stendur. Eftir að Hans fór voru hús síldarverkunarinnar seld og þar á meðal skúr sem stóð beint sunnan við þar sem Móland stendur nú. Þann skúr keyptu þeir Jóhann Sigurðsson á Sela og Sæmundur Sæmundsson skipstjóri og skiptu efninu á milli sín og byggja úr þeim smærri hús fyrir sig.

Árið 1941 til 2 byggja þeir feðgar Jóhann og Angantýr sonur hans ásamt Friðþjófi Gunnlaugssyni frá Svínakoti sem var tengdasonur Jóhanns, beitningahúsi úr steinsteypt með bárujárnspaki en í gólfrið nota þeir timbur úr gömlu norsku húsunum.

Árið 1948 keyptu þeir Jóhann Antonsson (sonasonur Jóhanns á Selá) og Kristján á Gilsbakka hlut Jóhanns og Friðþjófs. Þeir áttu húsið meðan báðir lifðu en núverandi eigandi er Gunnar Anton Jóhannsson. Nú stendur til að lagfæra húsið og tryggja að það verði ekki tímans tönn að bráð. Húsið verður mynnisvarði um horfin tíma frá upphafi byggðar á Hauganesi.

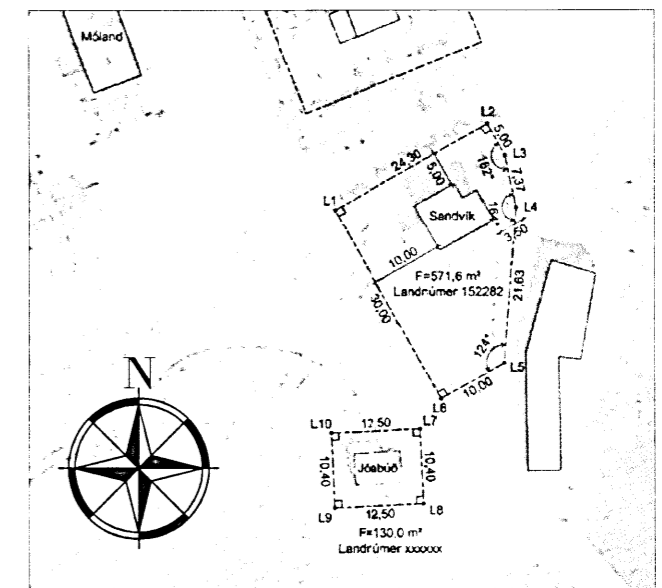

Afstöðumynd  
1:1000

| Skráningartafla       |           | Skráningartafla |            |
|-----------------------|-----------|-----------------|------------|
| Landnúmer             | Staðnúmer | Kennitala       | Dags.      |
| 226624                | 01        | 100956-3309     | 06-04-2018 |
| Uppskipting og lýsing | Stærðir   |                 |            |
| DC                    | D1        | D2              | D3         |
|                       |           |                 |            |
|                       | Mannhúsi  | 25.3            | 0.0        |
|                       | Botn      |                 |            |
|                       | 1. hæð    | 21.3            | 0.0        |
|                       | Hús       | 21.3            | 21.3       |
| Althugastærð          |           |                 |            |
| Samtægnisumma         |           |                 |            |
| Eignarhald            |           |                 |            |
|                       | Hús       | 21.3            | 21.3       |
|                       | Alis      | 21.3            | 21.3       |

Skráningartafla

|   |                          |        |
|---|--------------------------|--------|
| KRISTJÁN ELDJÁRN HJARTARSON<br>Byggingafræðingur<br>kt. 100956-3309 | JÓABÚÐ, HAUGANESI        |        |
|   | BEITNINGASKÚR            | 18-007 |
| TJÖRN SVARFADARDAL  | Byggingarnefndarteikning |        |
| Sími: 466-1855<br>GSM: 846-3390                                     | Plan, snið og Útlit      | 99-101 |
| mkv. 1:100 teiknað. KELD  | dags. 06-04-2018         |        |