

GRUNNMYND HÆÐAR M 1:100

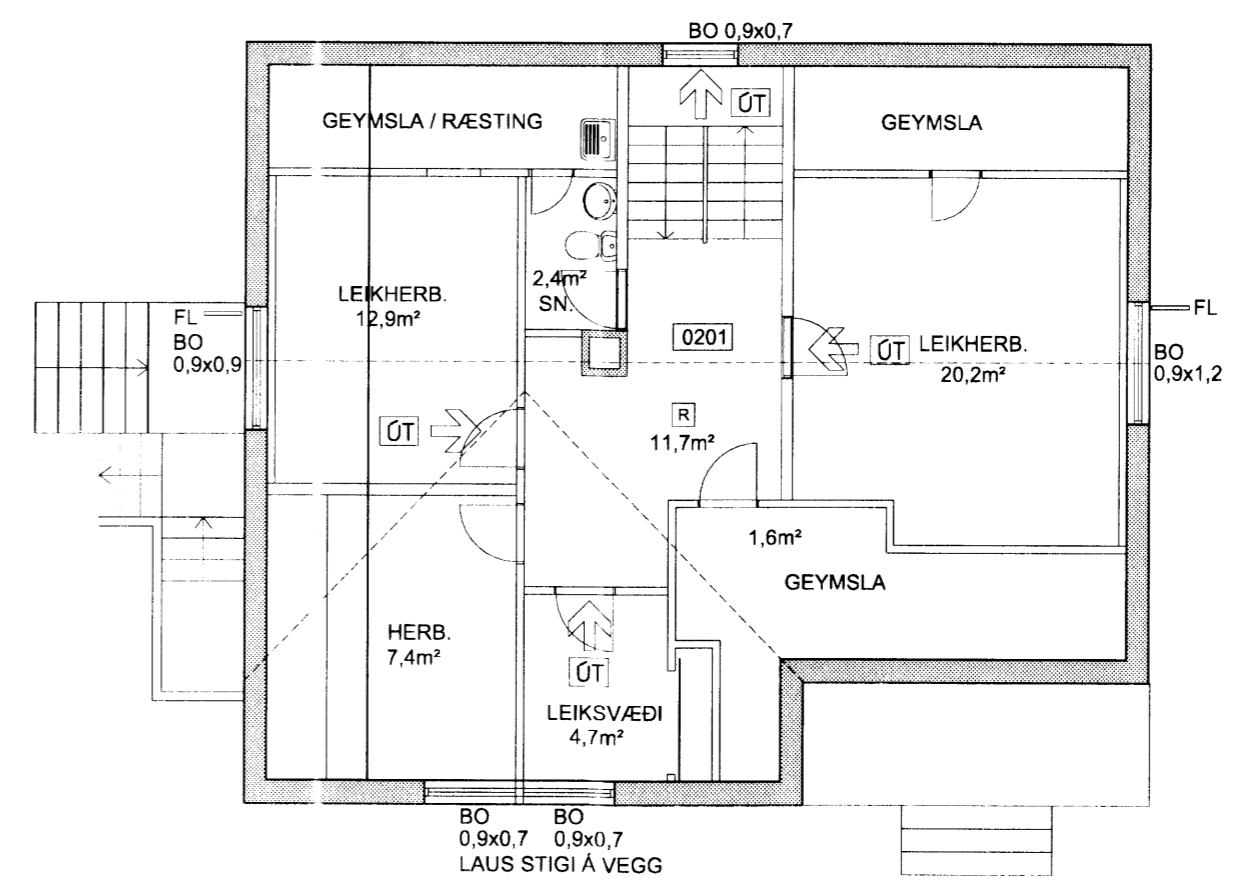

GRUNNMYND RISHÆÐAR M 1:100

BRUNATÆKNILEG ATRIDI

BRUNAVIÐVÖRUNARKERFI, SKV. ÍST EN 54 OG REGLUM BRUNAMÁLASTOFNUNAR, TENGT VAKTSTÖÐ VERÐUR Í HÚSINU.
STJÓRNSTÖÐ ER Í ANDDYRI.
ÚTGÖNGU- OG NEYDARLÝSING ER Í HÚSINU SKV. ÍST EN 1838.
ALLAR KLÆÐINGAR AÐ INNAN VEGNA BREYTINGA ERU Í FLOKKI 1.
SLÖKKVIVATNSÞURF ER 60u L/min

SKÝRINGAR:

- GN TÁKNAR GÓLFNIDURFALL
- LR TÁKNAR LOFTRÆSINGU
- S TÁKNAR SORP
- FL TÁKNAR FELLISTIGI

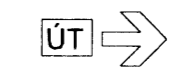

MERKTUR ÚTGANGUR

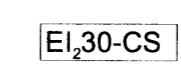

TÁKNAR HURÐ SEM HELDUR EINANGRUN OG HEILLEIKA Í 30 MÍNÚTUR OG ER SJÁLFLOKANDI OG REYKÞÉTT
BRUNASLANGA OG SLÖKKVITÆKI



BREYTINGAR

HÆÐ:
ELDHÚS BREYTT Í MATARMÓTTÓKU.
HRINGSTIGI MILLI HÆDA.

KJALLARI:
FATAADSTADA STARFSFÓLKS OG SNYRTING.
VINNUSTÖÐ STARFSFÓLKS ENDURBÆTT.
HRINGSTIGI MILLI HÆDA.

LÓÐ:
STÆKKUN BILASTÆDA
ÚTIGEYMSLA

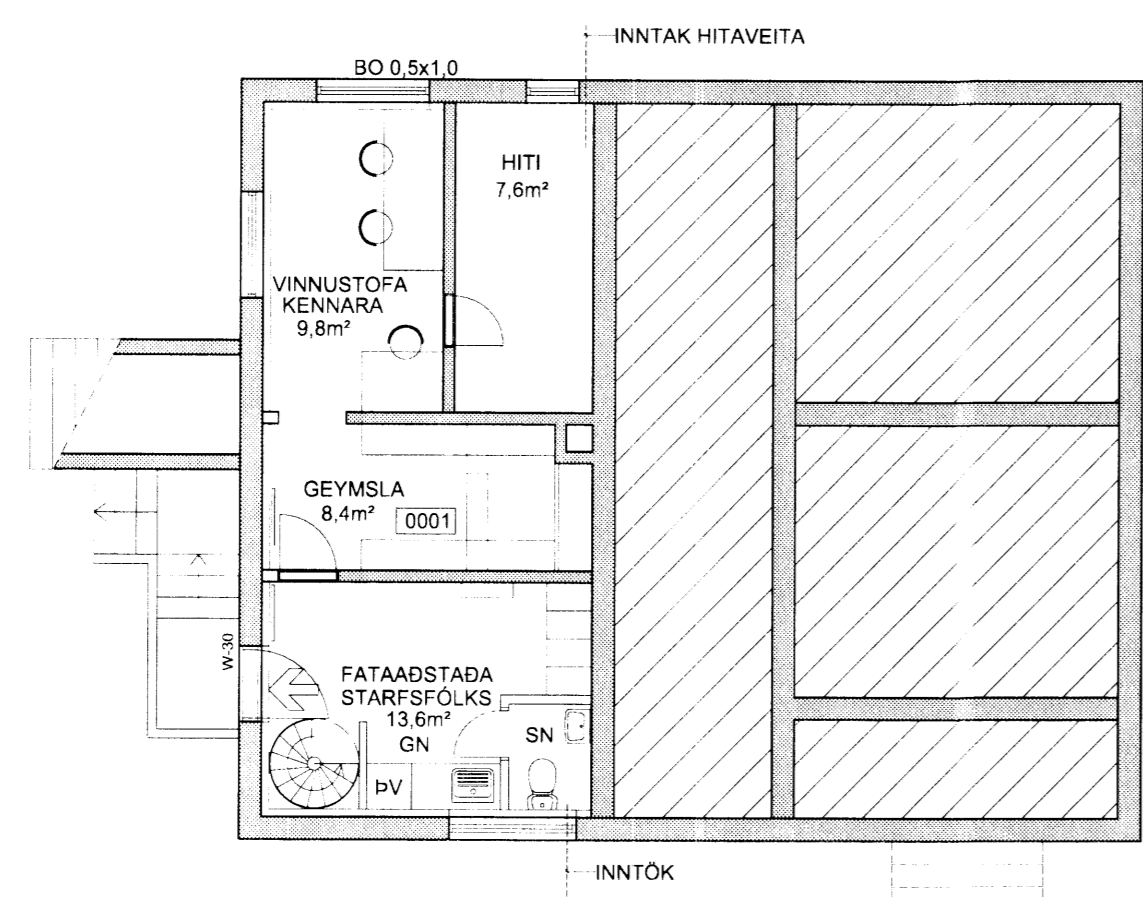

GRUNNMYND HÆÐAR / KJALLARA M 1:100

BYGGINGA LÝSING

STARFSSEMI:
Í FAGRAHVAMMI VERÐUR REKINN TVEGGJA DEILDA LEIKSKÓLI FYRIR 36 BÖRN. STARFSMENN 10. LÆSTIR FATAKÁPAR ERU FYRIR STARFSFÓLK.

AÐKOMA OG BILASTÆÐI:
BILASTÆÐI SÍ ÆKKUD OG NYTT GÖNGUHLID OG GIRDING.

BYGGING:
ÚVEGGIR, GÓLF OG MILLIGÓLF STEINSTEYPT.
ÚTVEGGIR EIHANGRADIR MED PLASTEINANGRUN OG MÚRHÚÐADIR
GLUGGAR HÉÐBUNDNIR TIMBURGLUGGAR MED TVÖFÖLDU GLERI.
OFNAR UNDIÐ. GLUGGUM.
ÞAK ER TIMBURÞAK KLÆTT MED BORDUM, PAPPÁ OG BÁRUJÁRNI.
EINANGRAD OG KLÆTT AÐ NEDAN MED PLÖTUM.

ÚTIGEYMSLA:
70mm TIMBURBJÁLKAHÚS REIST Á STEYPTUM GRUNNI.

STÆRÐIF:

KJALLARI	50,0 m²	117,5 m²
HÆÐ	111,5 m²	304,0 m²
RISHÆÐ	70,3 m²	235,3 m²
SAMTALS BÍFT FLATARMÁL	231,8 m²	679,3 m² BRÚTTÓ RÚMMÁL
ÚTIGEYMSLA	21,3 m²	62,0 m²
ALLS	253,1 m²	728,8 m²
LÓÐ	857,5 m²	
NH	0,30	

HÓLAVEGUR 1 - FAGRIHVAMMUR

Anna Margrét Hauksdóttir arkitekt · kt. 120665 - 3169
Anton Örn Brynjarsson verkfræðingur · kt. 270559 - 7199
Fanney Hauksdóttir arkitekt · kt. 170561 - 7249
Haukur Haraldsson tæknifræðingur · kt. 260938 - 2079



Daysetning: 10.06.2008
Mælikvarði: 1:100
Teiknað: HH/GMJ
Yfirfarið: HH
Breyting: _____

A02