

AUSTURHLID

ALAGSFORSENDUR:
Eignipungt, notaalag sjóalag og vindalag er samkvæmt IST 12.
Jarðskjálftaalag er samkvæmt IST 13.

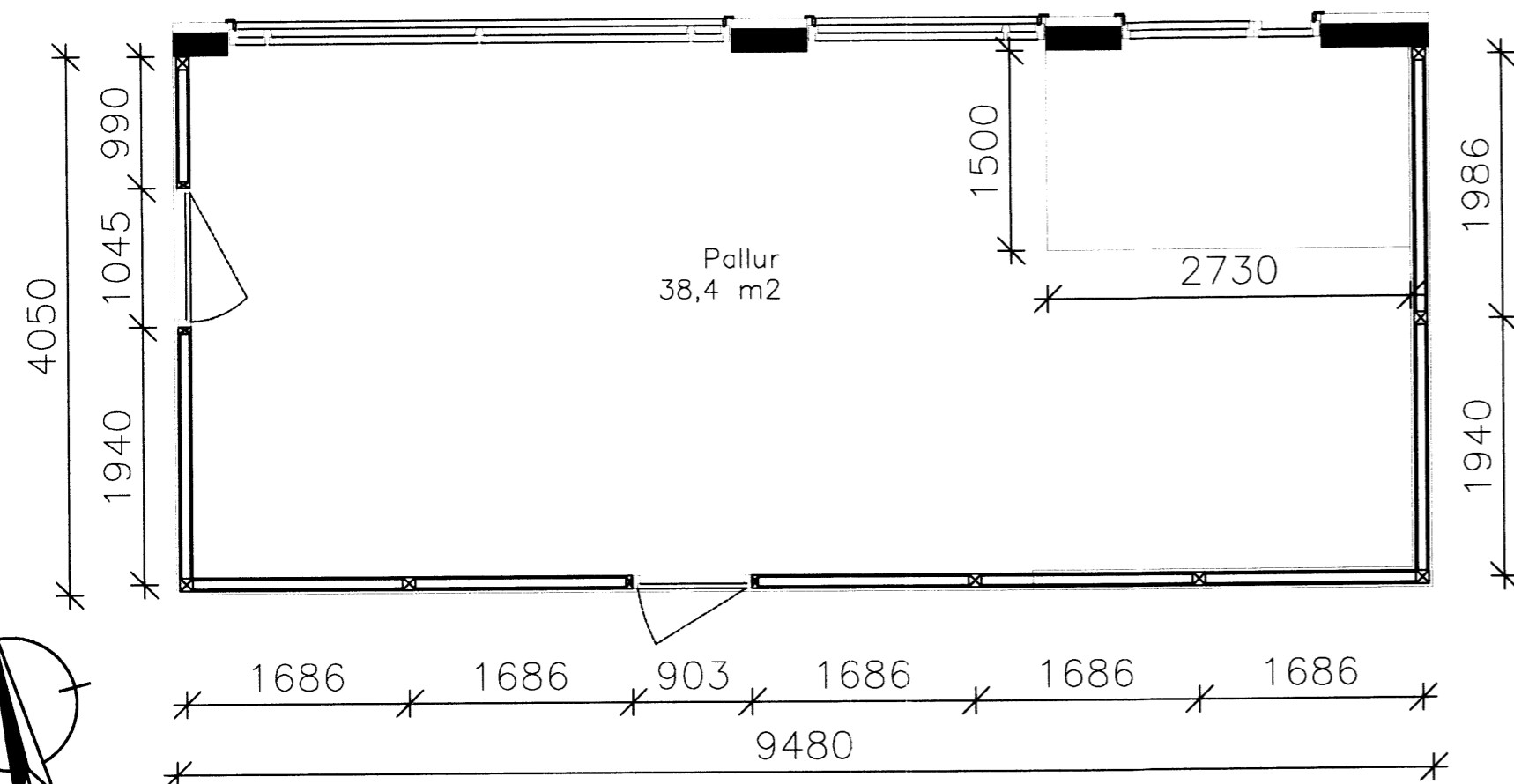

Á húsvegg boltast 48x150 biti sem sperrur eru síðan festar við með BMF bjalkasköm. Við skjólvegg eru stípa 3 boltaðar við stölpna og síðan 2 á milli sem boltast i bita 58x150 sem festur er utan á sperrum. Þaklegtur 48x48 koma á milli sperra cc 600. Þó skað vera cc 300 við efrirun. Þaklegtur skulu festar milli sperra með BMF sköm.

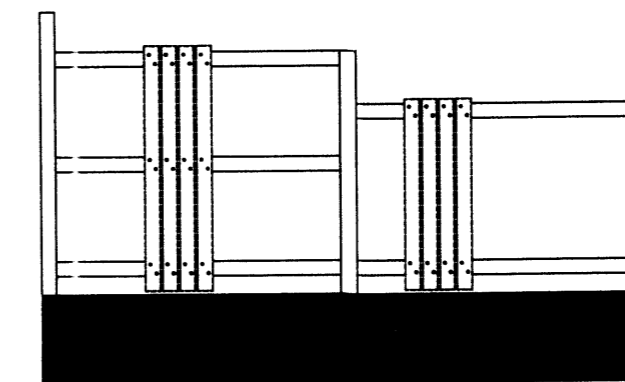

VESTURHLID

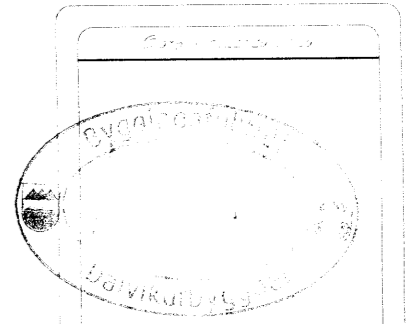

Sólskýli við suðurhlíð ásamt steypum sólpalli. Burðargrind úr 98x98, sperrur 48x150 cc 796 og langbönd 48x48 cc 600 sem festast milli sperra með vinklum. Allar festingar BMF skór og vinklar af viðurkenndri gerð. Festingar stólpa í steypu með viðurkenndum boltum og steypulími. Þakefni trapízu plastplötur 1 mm þykkar sem skulu skrúfast í samræmi við RB (47) og skal skrúfast í hverja bára á útköntum.

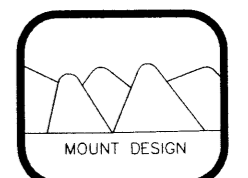

Þorunnarstræti 115
600 Akureyri
Sími: 4612106
Email: ottosson@internet.is

Hjarðarslóð 3e
Dalvík
Landnr. 151539
MHL 01

Sólskýli við suðurhlíð
Grindur

| | |
|---------------------|------------|
| Stofn Börkur Þor | Blátt Z |
| Dagur 01.06.2009 | Stofn X |
| Mækkun 1:100 | |