

VESTURVEGGUR 1:50

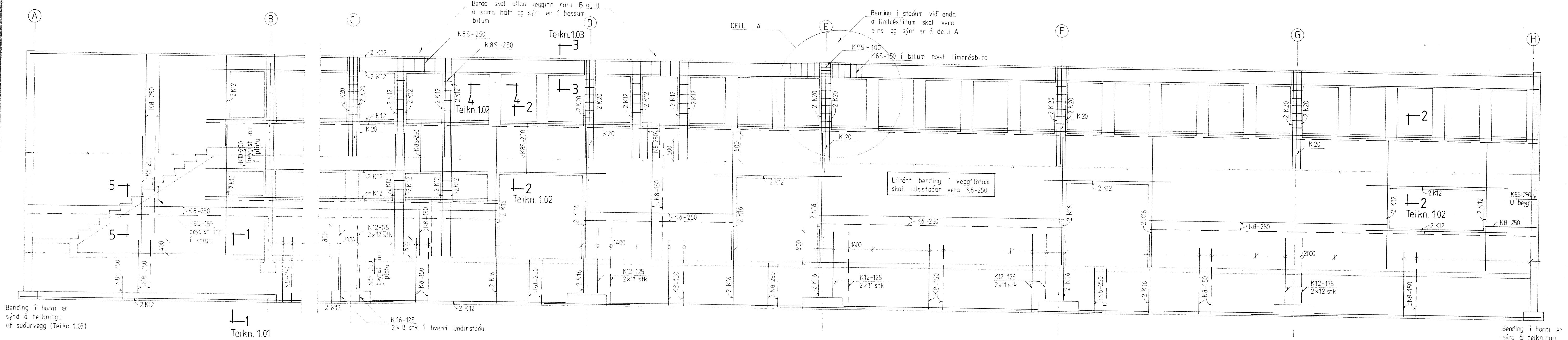

Snið 5-5; 1:20

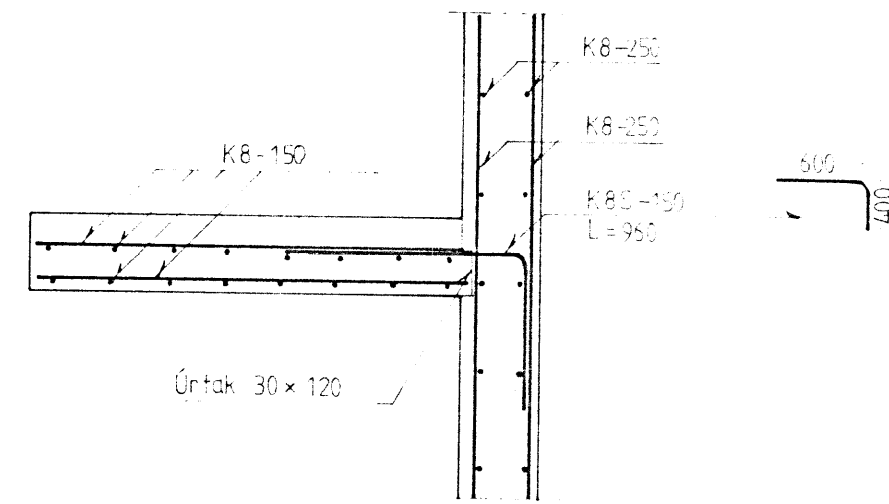

Deili A, 1:20  
Bending við enda á límrésbitum

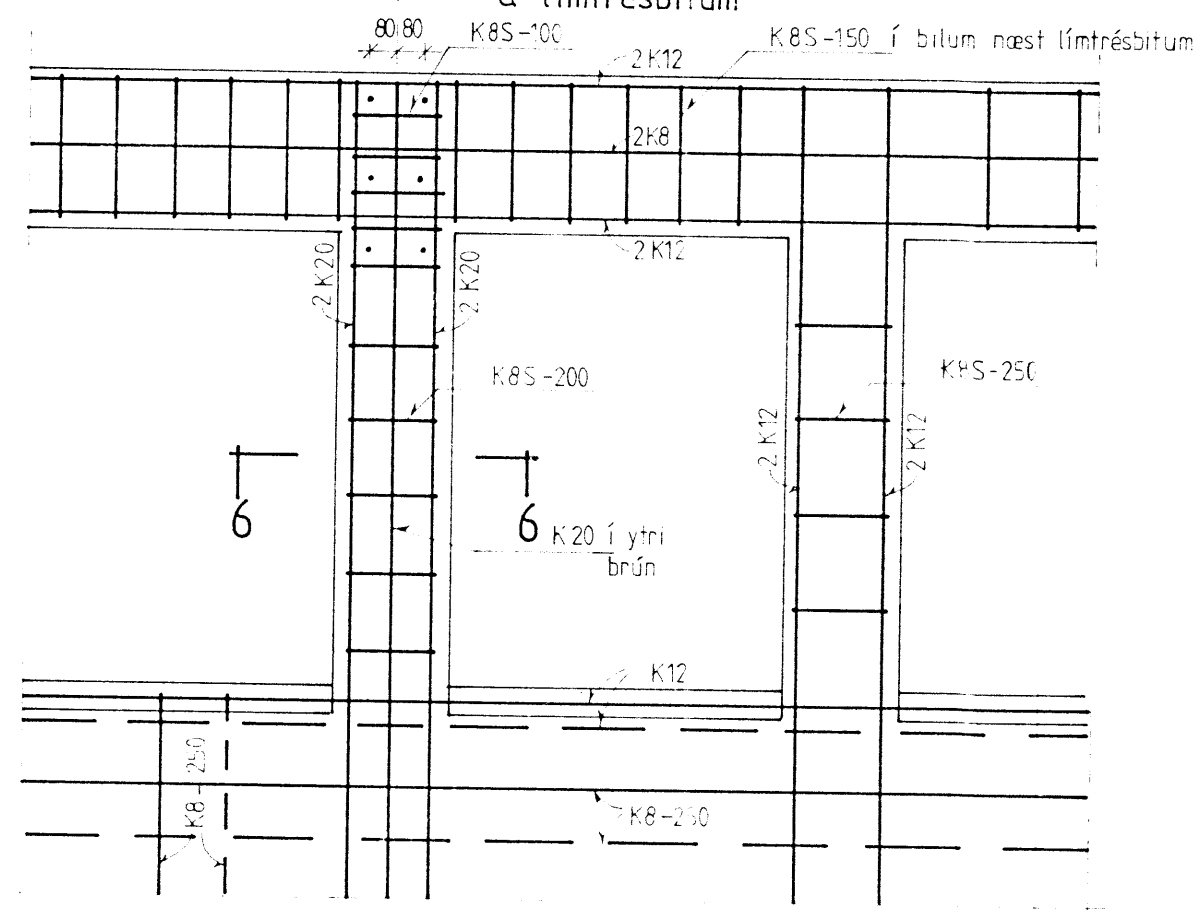

Snið 6-6, 1:20

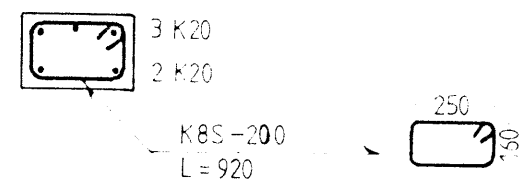

Snið 7-7, 1:20

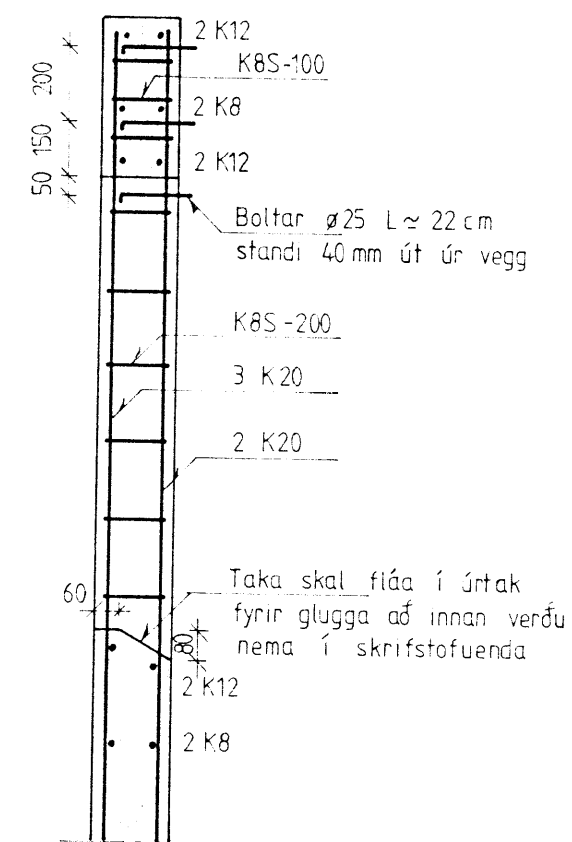

Lögð er áhersla á að vanda steypu í kring um festingar á límrésbitum

Skýringar:

- — — — — Önefnd mál eru mm.
  - — — — — Táknað járn í innri brún veggjar.
  - — — — — Táknað járn í ytri brún veggjar.
- Sjá enn fremur skýringar á teikn. nr. 1.00.

1.03		Norður- og suðurveggur				VERKFRÆÐISTOFA SIGURDAR THORODDSEN hf. VERKFRÆÐIRÁÐGJAFAR FRV		SÆPLAST HE, DALVÍK										
1.02		Austurveggur				108 Reykjavík, Arnhalds 4. Sími: (51) 8 44 94		Gunnarsbraut 12, Dalvík										
1.01		Undirstöður				600 Akureyri, Glergata 33. Sími: (56) 2 23 43		Búðarvírki										
						310 Borgarnes, Bergagata 12. Sími: (53) 7 3 1 7		Vesturveggur										
						400 Ísafjarður, Adalstræti 24. Sími: (54) 3 7 0 2												
Teikn. nr.	Titillinn á teikningu		Teikn. nr.	Titillinn á teikningu		Br.	Dags.	Eðli breytingar	Br.	Yf.	Samb.	Heimasíða	Tekni SG	Yfirlit	Skrift	Dagsetning	Verk nr.	Teikn. nr.
												HS	SG			07.08.1986	86 510	1.04