

PVÆRSKURÐUR 1:20
SNID AA

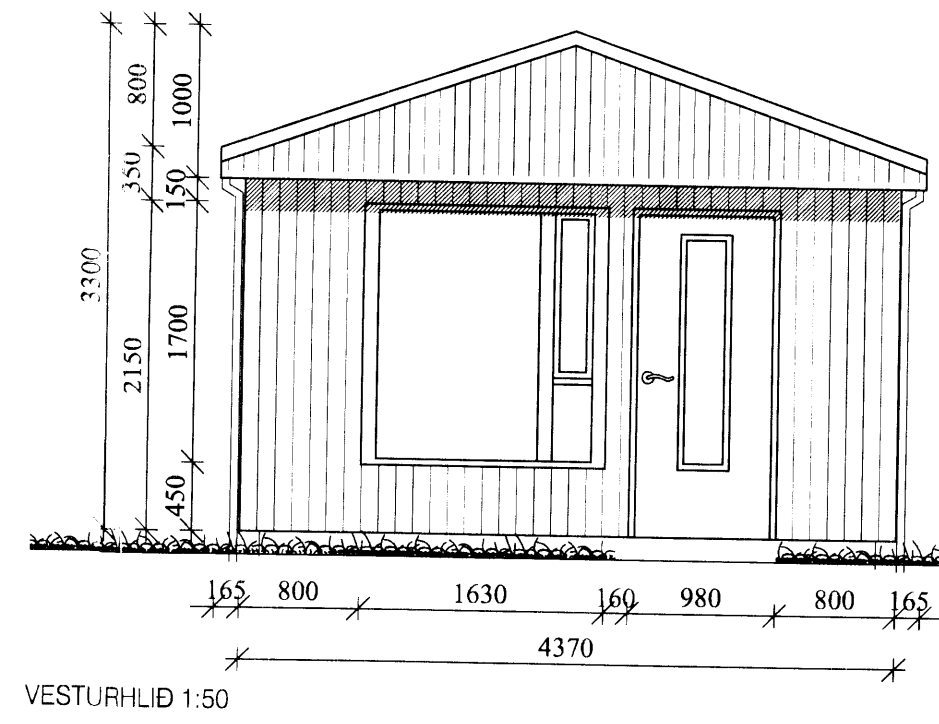

VESTURHLID 1:50

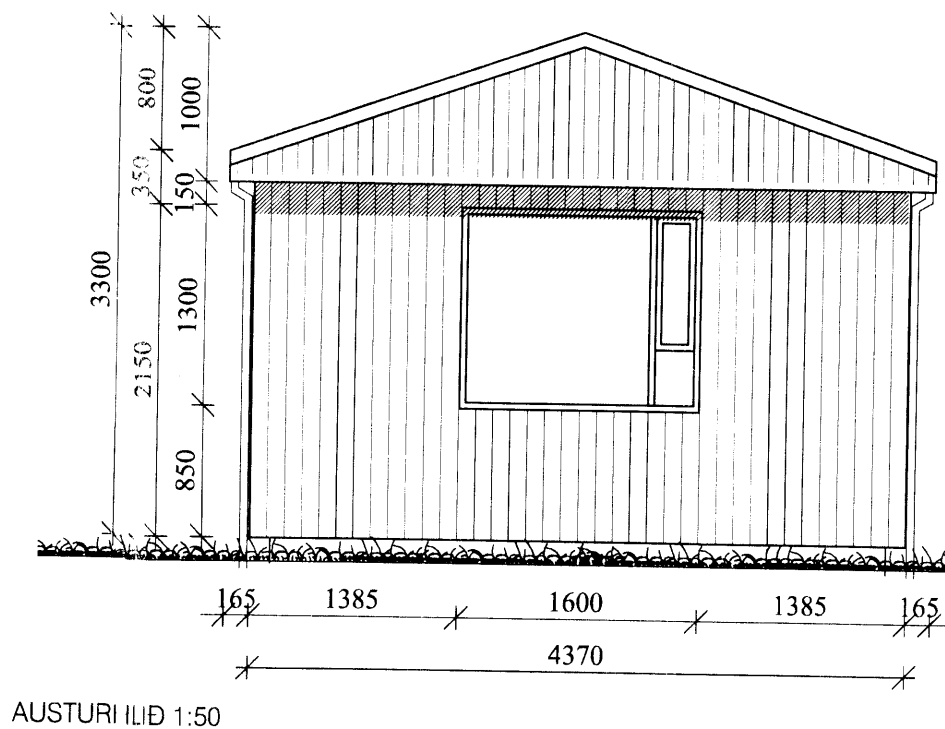

AUSTURHLID 1:50

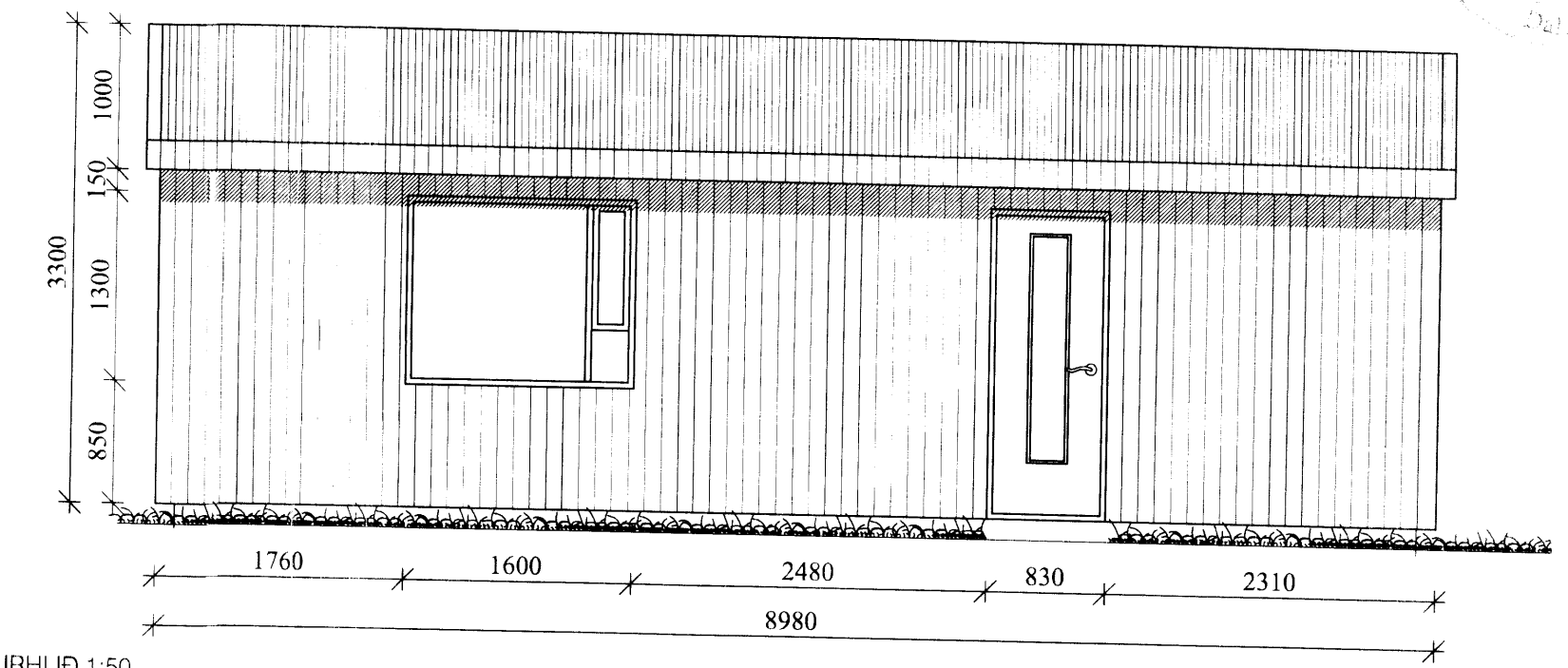

SUDURHLID 1:50

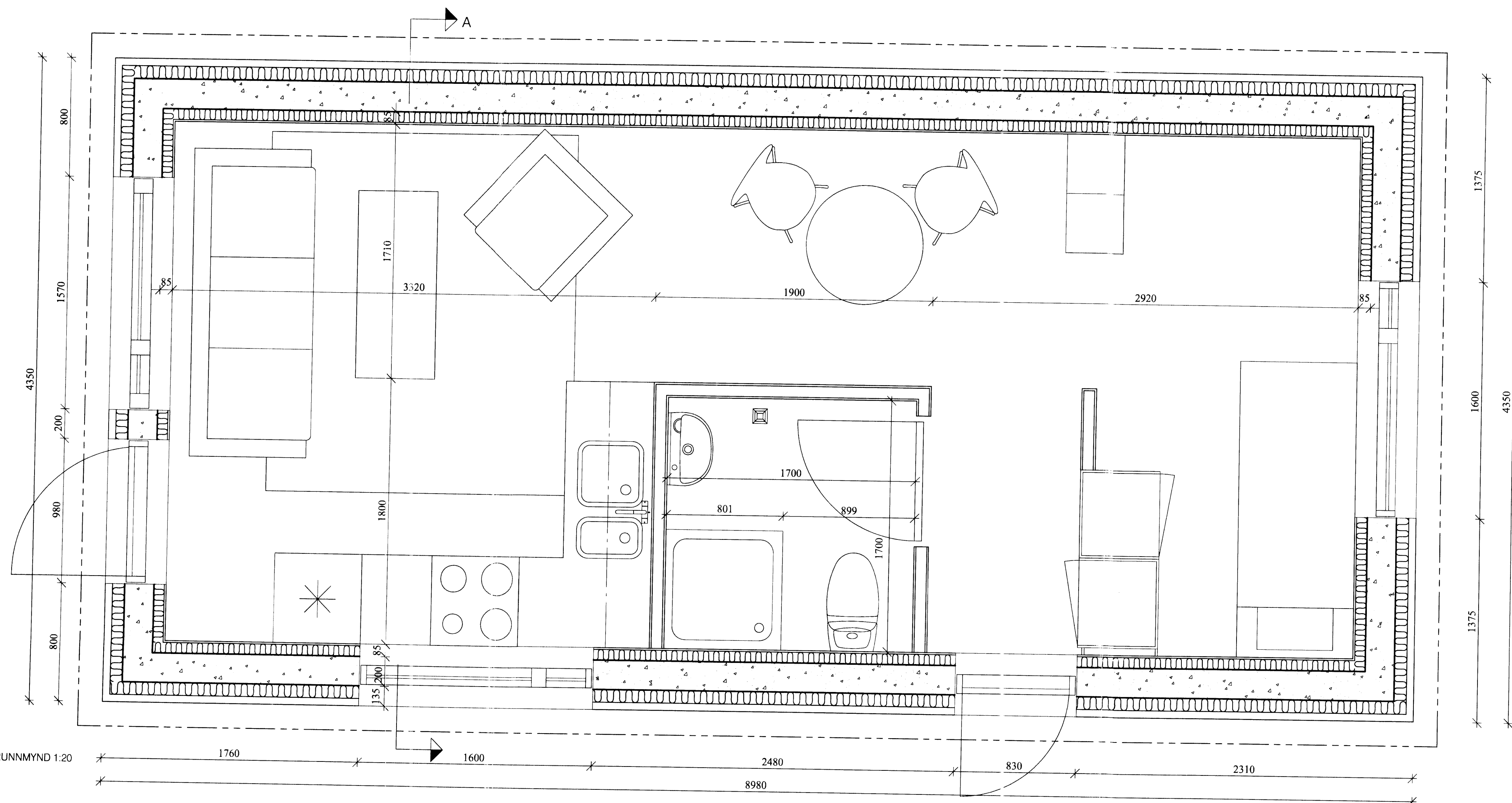

GRUNNMYND 1:20

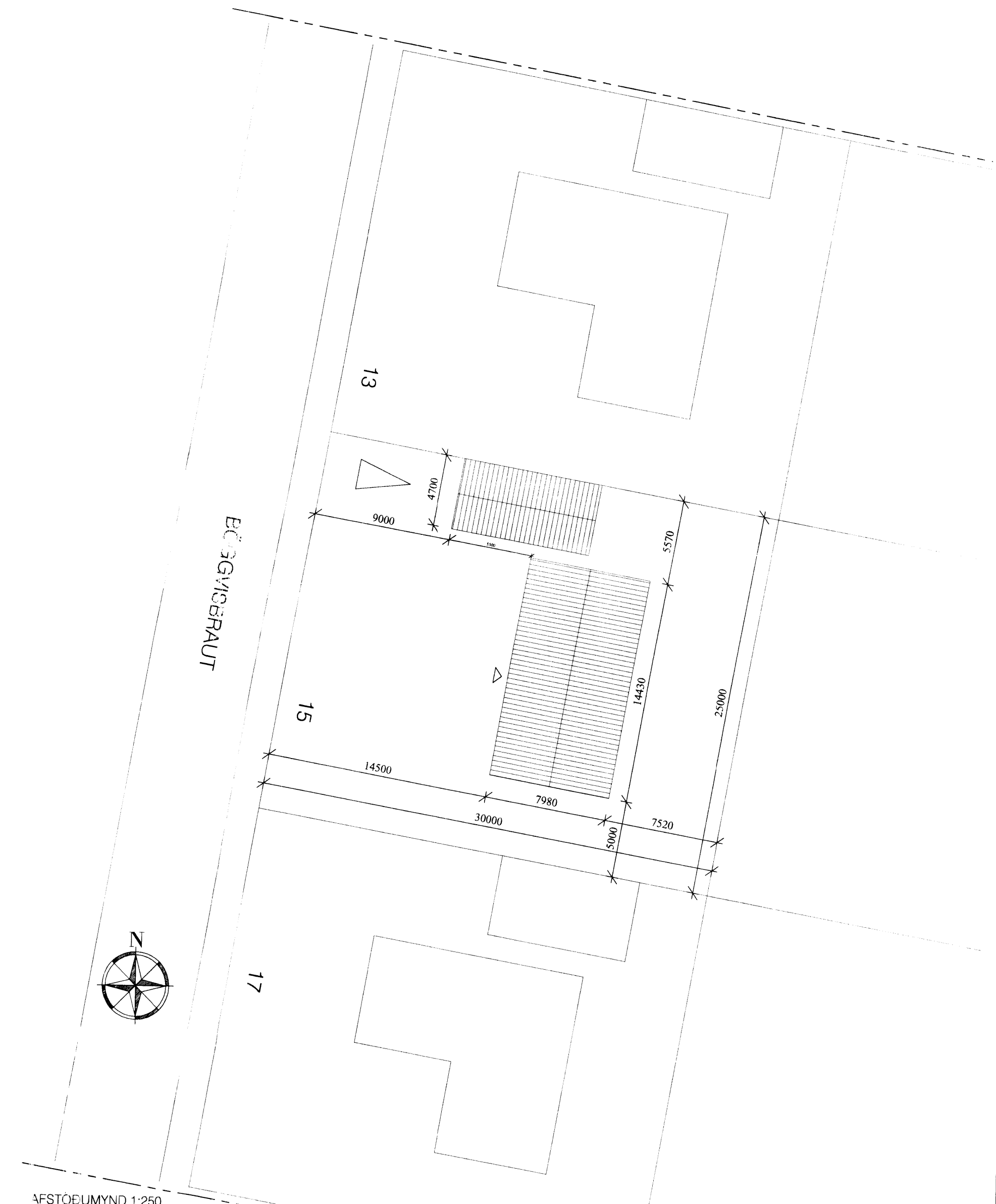

AFSTOEUMYND 1:250

BREYTING Á NOTKUN,

SÓTT ER UM BREYTTA NÝTINGU Á BÍLSKÚR VÍÐ BÖGGVISBRAUT 15. DALVÍK TIL BRÁÐABYRÐAR. GERT ER RÁÐ FYRIR
 AÐ BÍL- KÚRINN VERÐI NÝTTUR SEM IVERUSTADUR FÓLKIS, OG GERÐAR VERÐI RÁÐSTAFANIR TIL AÐ HÚSID UPPFYLLI
 KRÖFUR. TVÆR ÚTGÖNGULEIÐIR ERU ÚT ÚR HÚSINU, EIN TIL VESTURS OG ÖNNUR TIL SUÐURS SVO BRUNAKRÖFUM
 SÉ UPPFYLLT.

FLATARMÁL (BR) : 39,0 m²

RÚMMÁL (BR) 113,67 m³

BÖGGVISBRAUT 15 DALVÍK
 BÍLSKÚR - GARDHÝSI

BREYTING Á NÝTINGU
 AFSTÖÐUMYND, GRUNNMYND,
 ÚTLIT OG SNID

07-001

99.3.01

KRISTJÁN ELDOJÁRN HJARTARSON
 Byggingafræðingur
 nr. 100966-3309
 TJÖRN SVARFADARDAL
 Sími: 466-1855 e-mail: keld@smnet.is
 GSM: 846-3390

KELD
 mkv. 1:20, 1:50 og 1:250

20-03-2007