

1 **Austur**
1 : 100

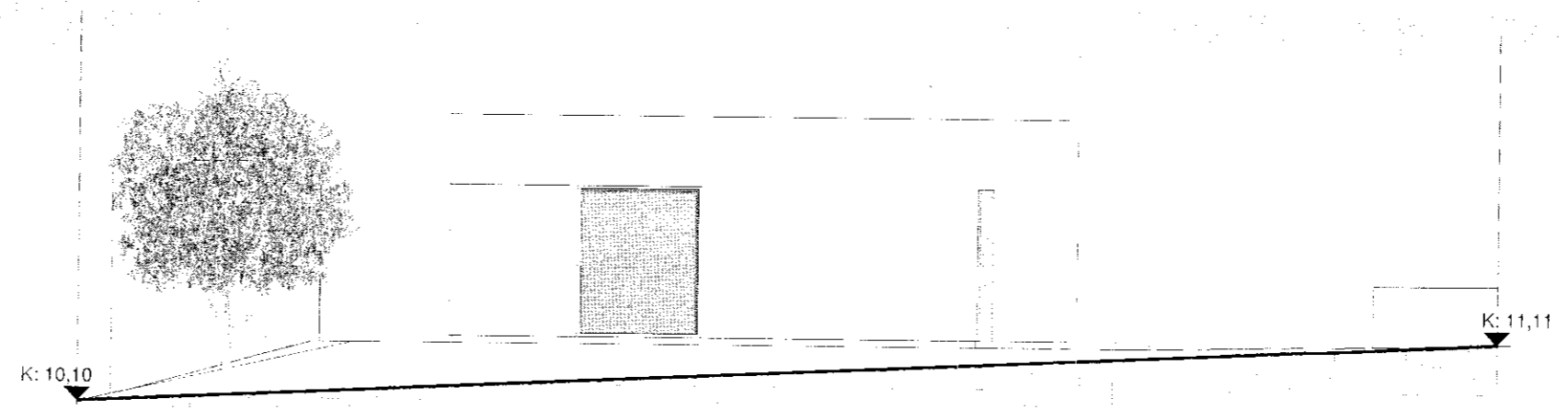

2 **Norður**
1 : 100

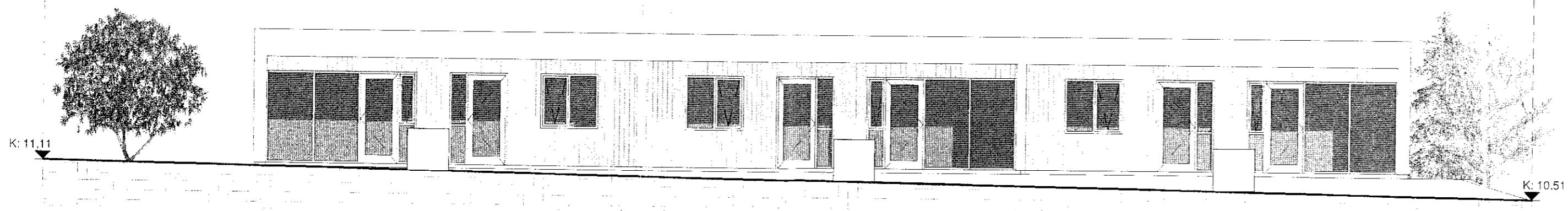

3 **Vestur**
1 : 100

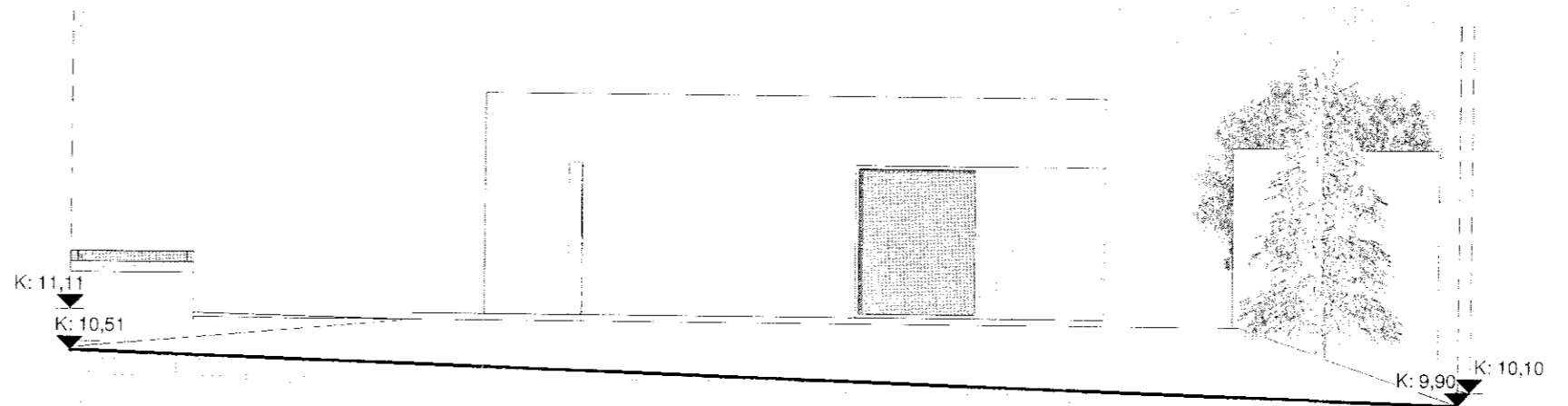

4 **Suður**
1 : 100

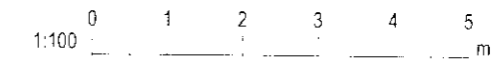

A 15.1.2018 Sorpgæymista færirst frá bílastæðum, veggir þykktir við AT
randdyri til að koma fyrir inntökum og rafmagn.
Útveggir þykktir.

Útg. Dags. Skýring Br.af.
Verkhelti:

Kirkjuvegur 3-5

Heimilisfang:
Kirkjuvegur 3-5, Dalvík

Teikniflokkur:
Aðalteikningar

Landnúmer: 225143 Staðgreinir: 6400-1-50630010

Útlit

Teiknað af: AT/FH Mælikvarði: 1 : 100
Yfirfarið af: FH Dagsetning: 29.03.2017

Hönnuður:
Hönnunarstjóri:

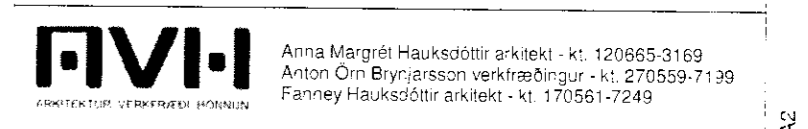

AVH ehf. - Arkitektúr-Verkfræði-Hönnun
Krupangí - Mýravegi - 600 Akureyr / Sími: 480 4400
Þinghótsstræti 27 - 101 Reykjavík / Sími: 561 4400
avh@avh.is - www.avh.is

A-102 **A**
Númer Útgáfa

HÖNNUÐUR ÁSKILLUR SER ALLAN RETT A TEKNINGUM. FJÓLFOLDUN ER HÁÐ SKRIFLEGU SAÞBYKK.