

1 **Austur**  
1 : 100

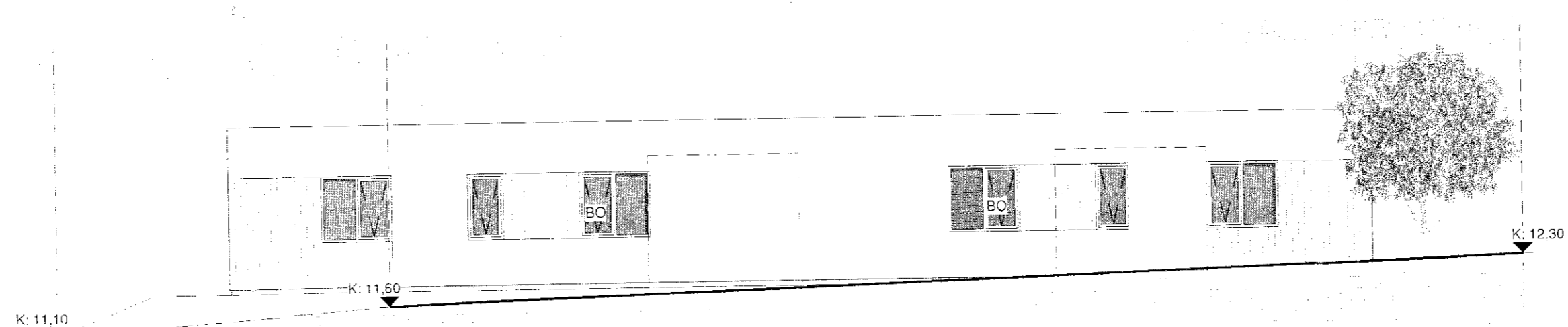

2 **Norður**  
1 : 100

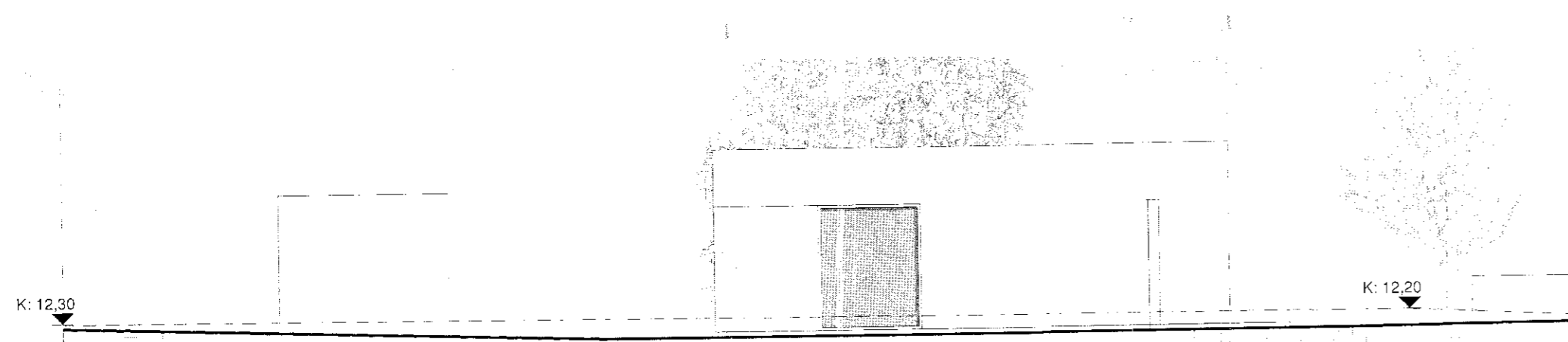

3 **Vestur**  
1 : 100

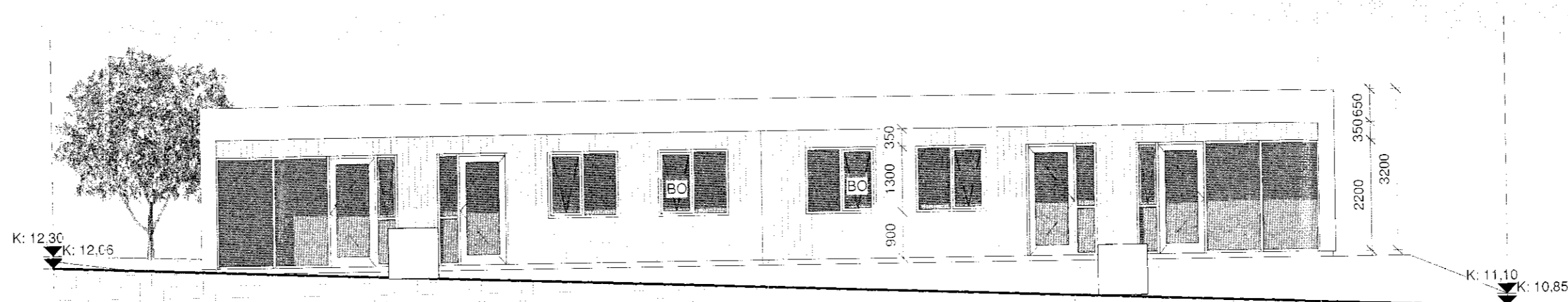

4 **Suður**  
1 : 100

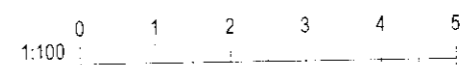

A 15.1.2018 Sorþgeymsla færirst frá bílastæðum, veggir þykktir við AT anddyri til að koma fyrir inntökum og rafmagn.  
Útveggir þykktir.

Útg. Dags. Skýring Br. af

Verkefni:

## Kirkjuvegur 7-8

Heimilisfang:  
Kirkjuvegur 7-8, Dalvík

Teikniflokkur:  
Aðalteikningar

Landnúmer: 210178 Staðgreinir: 6400-1-50530070

### Útlit

Teiknað af: AT/FH Mælikvarði: 1 : 100

Yfirfarið af: FH Dagsetning: 29.03.2017

Hönnuður:

Hönnunarsljóri:

**AVH** Anna Margrét Hauksdóttir arkitekt - kt. 120665-3169  
Anton Órn Brynjarsson verkfræðingur - kt. 271559-7169  
Fanney Hauksdóttir arkitekt - kt. 170561-7242

AVH ehf. - Arkitektúr-Verkfræði-Hönnun  
Kauþangi - Mýrarveg - 830 Akureyri | Sími: 460 4400  
Binghólmssími 27 - 101 Reykjavík | Sími: 561 4400  
avh@avh.is - www.avh.is

**A-102** **A**  
Númer Útgáfa

HÖNNUÐUR ÁSKILUR SER ALLAN RETT A TEIKNINGUM - ÞJÓLFÖLDUN ER HÁÐ SKRIFLEGU SAMÞYKKI